

LE RANGEMENT S'ORGANISE

DES IDEES AU CARRE



Esprit d'entreprise

Depuis plus de quatre décennies, la marque Kappes est synonyme de qualité et est indissociable des systèmes de rangement ergonomique pour les outils et les petites pièces.

L'idée de ce système de rangement a déjà prévalu à la création de la société. Aujourd'hui la société dispose d'un portefeuille de plus de 3000 produits.

Un standard de qualité élevé, une excellente logistique, un service remarquable et des délais de livraison rapides combinés avec l'idée que l'homme est au centre de toute chose sont nos engagements qui ont séduit les clients dans le monde entier. .

Innovation

A côté du développement de nouveaux produits, la fabrication continue d'être optimisée. Grâce à sa conception modulaire, le système Kappes s'adapte à tous les ateliers quel que soient leur taille et permet à tout moment de compléter l'installation initiale.

Les Marques

Les marques déposées [®]RasterPlan, RasterMobil[®], ErgoPlus[®], ErgoBlock[®], LogoChart[®], ABAX[®] sont les garants d'une haute qualité et d'une longue durée de vie des produits.

Distribution

Soutenue par une équipe engagée, dynamique et bien formée, la société est dirigée de façon coordonnée.

International

Les pieds sur terre et ouvert au monde !

Les produits Kappes se sont faits une place dans la plupart des pays européens et intéressent de manière grandissante les marchés extra-européens.

Fabrication locale

La société Kappes met un point d'honneur à fabriquer ses produits en Allemagne. Une croissance raisonnée et la réduction des richesses garantit tout à la fois le maintien de l'emploi des salariés mais conduit aussi à trouver des solutions personnalisées.

[®]RasterPlan

RasterMobil[®]

ErgoPlus[®]

ErgoBlock[®]

LogoChart[®]

ABAX[®]





Rangement d'outils

Panneaux perforés ®RasterPlan	6 - 7
Porte-outils ®RasterPlan	8 - 13
Accessoires ®RasterPlan	14 - 16
Assortiments de porte-outils ®RasterPlan	17 - 18
Compositions de panneaux perforés®RasterPlan	19
LogoChart®	20 - 21
Porte-outils powered by ABAX® ®RasterPlan	22 - 30
Assortiments de porte-outils powered by ABAX® ®RasterPlan	31 - 32
Compositions de panneaux powered by ABAX® ®RasterPlan	33
Panneaux à fente ®RasterPlan	34 - 35

Bacs à bec pour panneaux à fente ®RasterPlan	36
Combinaisons de panneaux à fente ®RasterPlan	37
Accessoires pour panneaux à fente ®RasterPlan	38 - 40
Supports pour établis et rails ®RasterPlan	41
Compositions de panneaux à fente ®RasterPlan	42
Panneaux combinés ®RasterPlan	43
Cloisons ®RasterPlan	44 - 47
Racks fixes ®RasterPlan	48 - 53
Chariots à panneaux RasterMobil®	54 - 61
Rayonnages emboîtables ®RasterPlan	62 - 65

Rangement d'outils

Système d'armoires

Armoires murales ®RasterPlan	66 - 67
Armoires pour Postes de Travail ®RasterPlan	68 - 72
Armoire haute pour Poste de Travail ®RasterPlan	73
ToolTower ®RasterPlan	74 - 81
Armoires à outils ®RasterPlan	82 - 83
Armoires fond à fente ®RasterPlan	84 - 85
Armoires à tiroirs ®RasterPlan Schubladenschränke	86 - 89
Armoires Grand Volume®RasterPlan	90 - 91

Armoires étroites à tiroirs ®RasterPlan	92
Armoires à panneaux coulissants ®RasterPlan	93
Armoires à compartiments coulissants ®RasterPlan	94 - 99
Armoires verticales ®RasterPlan	100 - 103
Armoires hautes à charges lourdes sans paroi médiane	104 - 107
Armoires basses à charges lourdes sans paroi médiane	108 - 111
Armoires hautes à charges lourdes avec paroi médiane	112 - 115
Armoires basses à charges lourdes avec paroi médiane	116 - 119

Système d'armoires

Stockage de petites pièces

Bacs à bec ®RasterPlan	120 - 123
Compositions de panneaux à fente ®RasterPlan	124 - 125
Racks fixes ®RasterPlan	126 - 131
Chariots RasterMobil®	132 - 139
Armoires fond à fente ®RasterPlan	140 - 143
Armoires grande capacité	144 - 149
Rayonnages emboîtables avec Bacs à bec ®RasterPlan	150 - 152
Chariots de commissionnement avec bacs à bec ®RasterPlan	153
Armoires avec Bacs à bec ®RasterPlan	154 - 155
Bacs compartimentables	156 - 157
Rayonnages emboîtables ®RasterPlan avec bacs compartimentables	158

Système d'armoires avec bacs compartimentables	159
Bacs divisibles grand volume	160 - 161
Rayonnages emboîtables ®RasterPlan avec bacs divisibles	162
Système d'armoires avec bacs divisibles	163
Bacs Norme Europe	164 - 165
Rayonnages emboîtables avec Bacs Norme Europe	166 - 167
Rayonnages emboîtables ®RasterPlan	168 - 169
Tiroirs pour Rayonnages emboîtables ®RasterPlan	170
Côtés et Fonds tôleés pour Rayonnages emboîtables ®RasterPlan	171
Postes de Travail mobiles	172 - 173
Rayonnages pour charges lourdes sans paroi médiane	174 - 175
Rayonnages pour charges lourdes avec paroi médiane	176 - 177

Stockage de petites pièces

Ergonomie

Système d'armoires ErgoPlus®	178 - 181
Armoire de nettoyage ErgoPlus®	182
Armoire Vestiaire ErgoPlus®	183
Armoires casiers pour objets de valeur ErgoPlus®	184
Armoires de collecte et de Distribution ErgoPlus®	185

Postes Qualité ErgoPlus®	186 - 189
Sièges Assis-Debout ErgoPlus®	190 - 191
Sièges Assis-Debout ErgoPlus® 3000	192 - 193
Tapis de sol ErgoPlus®	194 - 195

Ergonomie

Pictogrammes ®RasterPlan

Ces pictogrammes facilitent le classement des produits et permettent d'identifier immédiatement le type de panneaux auxquels se rapportent les accessoires présentés. Ces pictogrammes se situent en haut de page.



Panneau perforé



Panneau à fente



Combinaison

Le rangement est une profession qui nous passionne depuis toujours. On range, on trie - on crée de l'espace - par tous les moyens.

Le rangement crée de l'espace, donne de la visibilité et permet de gagner du temps.

Ces connaissances sont devenues notre métier et nous développons depuis plus de quatre décennies des systèmes de rangement professionnel pour un usage industriel intensif.

Du panneau perforé mural pour le rangement d'outils jusqu'aux systèmes d'armoires en passant par les bacs plastique pour le stockage de petites pièces.

Tout est à sa place et à portée de main.

Le rangement s'organise

Le tour de vis patenté

La vis [®]RasterPlan en polyamide protège le panneau des rayures. On peut ainsi déplacer les crochets de nombreuses fois sans risquer d'abîmer la surface des panneaux. Les crochets et supports [®]RasterPlan s'emboîtent simplement dans les perforations des panneaux. Un tour de vis et le crochet est bien en place.



Le système ABAX[®]

Le système ABAX[®] relie sans outils en une fraction de seconde les porte-outils [®]RasterPlan aux panneaux perforés [®]RasterPlan.



L'un de nos principes essentiels est notre exigence envers nous-mêmes. Grâce à l'innovation continue et la poursuite des investissements sur le site de production en Allemagne sont la garantie de la qualité et de la fonctionnalité.

Ce n'est pas la taille d'une entreprise qui détermine la qualité de ses produits. C'est la qualité qui fait la grandeur. Les contrôles qualité réguliers sont un pan important de notre philosophie d'entreprise.



La Qualité jusque dans le moindre détail



Nos systèmes de produits

...aident les gens à s'organiser et facilitent le travail au quotidien. Notre objectif est de trouver une solution pour pratiquement toutes les problématiques de rangement en entreprise.

Notre Société

...est assez grande pour garantir une qualité toujours égale et des délais de livraison courts mais aussi suffisamment petite pour rester flexible et à l'écoute de ses clients. Nous avançons ensemble car les réponses aux demandes de nos clients nous inspirent de nouvelles idées.

Au centre de tout se trouve l'Homme



Panneaux perforés® RasterPlan

Le chemin le plus direct pour une organisation optimale avec les panneaux perforés® RasterPlan. Du panneau perforé mural à la cloison en passant par les chariots, les armoires ou les racks, ces panneaux trouvent leur place partout.

Détails

- Vision immédiate des outils
- Outils à portée de main
- L'ordre par la couleur
- Revêtement résistant aux chocs et rayures
- Renforts arrières
- Tôle d'acier épaisseur 1,25 mm
- Perforations pour fixation masquées
- 14 coloris différents
- 4 Dimensions, 8 utilisations
- Compatibles avec les panneaux à fente® RasterPlan

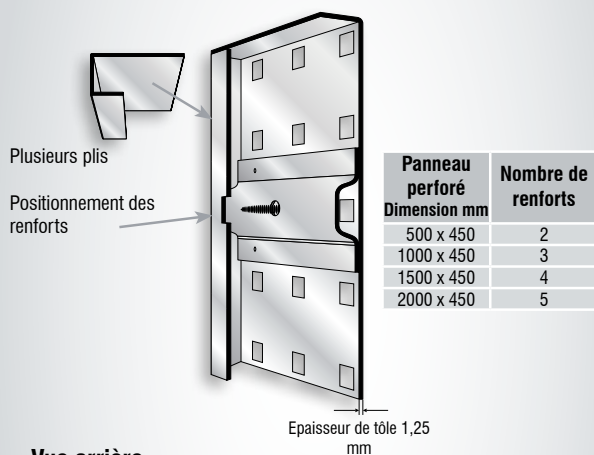

Vue arrière

Les panneaux perforés® RasterPlan comprennent des renforts soudés à l'arrière pour une rigidité optimale et une grande capacité de charge.

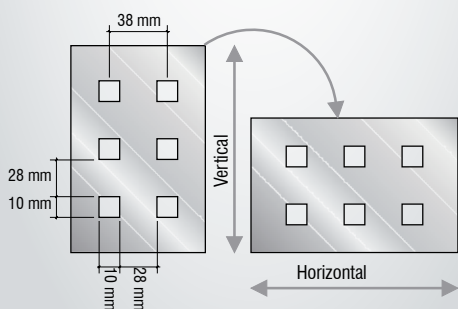

Flexibilité

Les panneaux perforés® RasterPlan peuvent être montés à la verticale ou à l'horizontale.

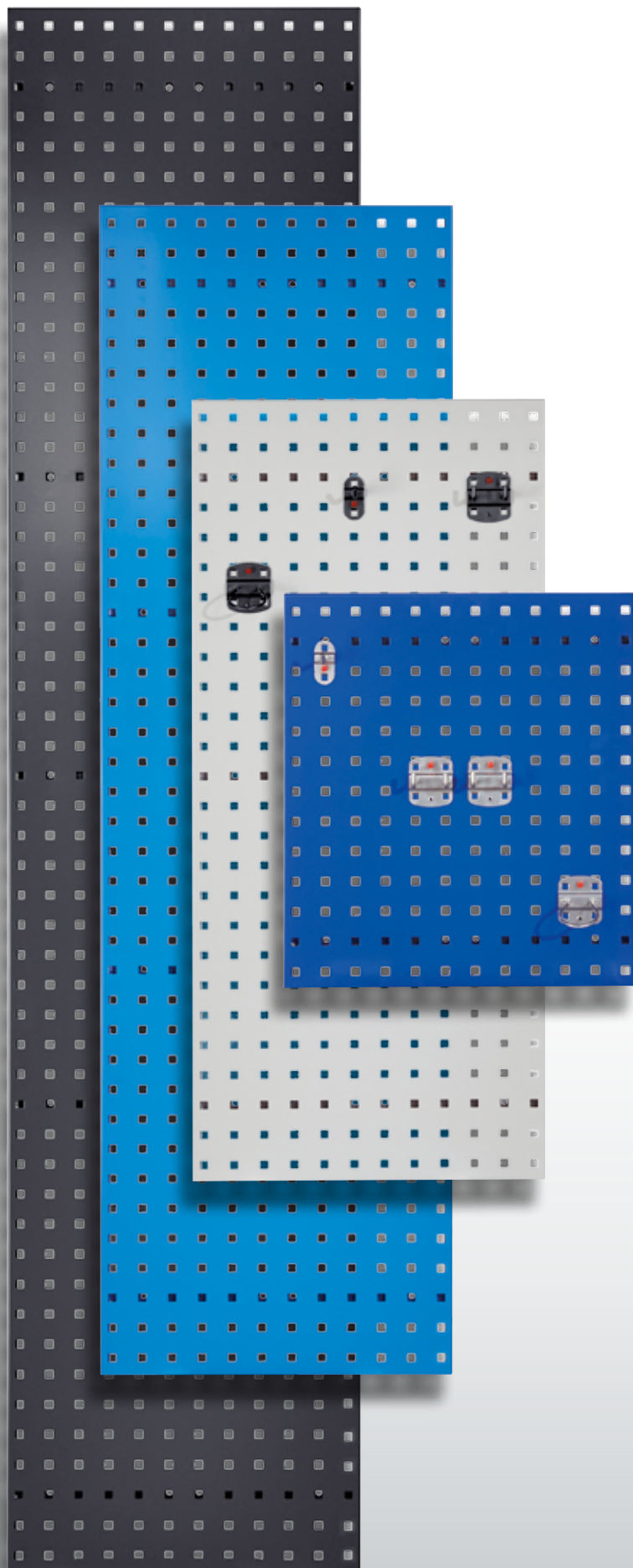

Support Etabli

1 panneau	4470.00.0401
2 panneaux superposés	4470.00.0501

(s'utilisent par paire)



Rangement d'outils

Système d'armoires

Stockage de petites pièces

Ergonomie

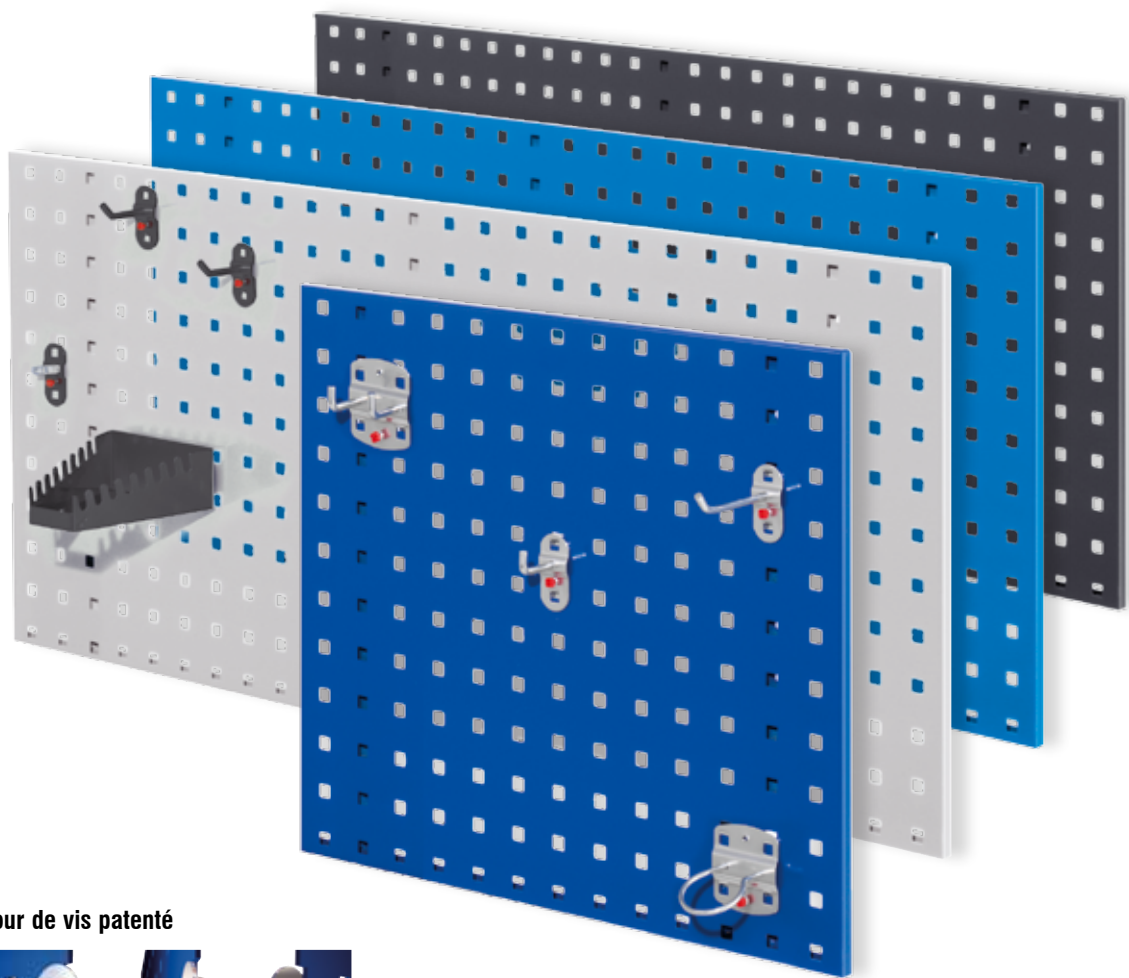

Le tour de vis patenté



Le porte-outils® RasterPlan s'emboîte simplement dans les perforations et un simple vissage le maintient fermement en place.



® RasterPlan



Dimensions mm	RAL 9010 blanc pur	RAL 7035 gris pastel	alu	RAL 7015 gris ardoise	RAL 7016 gris anthracite	RAL 9005 noir foncé	RAL 6011 vert réséda
500 x 450	4001.00.0517	4001.00.0513	4001.00.0501	4001.00.0519	4001.00.0508	4001.00.0515	4001.00.0512
1000 x 450	4001.00.1017	4001.00.1013	4001.00.1001	4001.00.1019	4001.00.1008	4001.00.1015	4001.00.1012
1500 x 450	4001.00.1517	4001.00.1513	4001.00.1501	4001.00.1519	4001.00.1508	4001.00.1515	4001.00.1512
2000 x 450	4001.00.2017	4001.00.2013	4001.00.2001	4001.00.2019	4001.00.2008	4001.00.2015	4001.00.2012

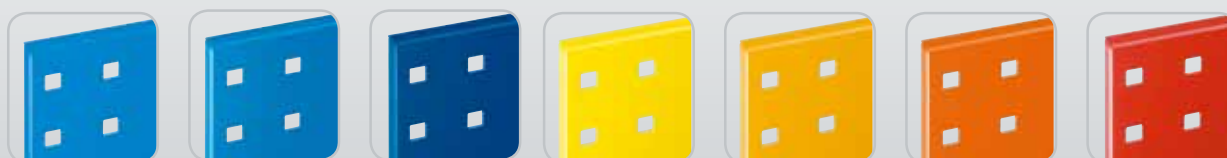

Dimensions mm	RAL 5012 bleu clair	RAL 5015 bleu ciel	RAL 5010 bleu gentiane	RAL 1023 jaune signalisation	RAL 1006 jaune maïs	RAL 2009 orangé signalisation	RAL 3020 rouge signalisation
500 x 450	4001.00.0518	4001.00.0510	4001.00.0521	4001.00.0511	4001.00.0506	4001.00.0507	4001.00.0514
1000 x 450	4001.00.1018	4001.00.1010	4001.00.1021	4001.00.1011	4001.00.1006	4001.00.1007	4001.00.1014
1500 x 450	4001.00.1518	4001.00.1510	4001.00.1521	4001.00.1511	4001.00.1506	4001.00.1507	4001.00.1514
2000 x 450	4001.00.2018	4001.00.2010	4001.00.2021	4001.00.2011	4001.00.2006	4001.00.2007	4001.00.2014

Porte-outils ®RasterPlan

Les Porte-Outils ®RasterPlan créent de l'ordre et de la visibilité.
Le programme ®RasterPlan propose pour chaque outil le crochet adapté. Tous ces crochets et supports ont été conçus pour une utilisation intensive.

Détails

- Revêtement plastifié résistant aux chocs et rayures
- Tôle d'acier épaisseur 1.5mm
- 2 coloris standards, alu et gris anthracite (autres coloris sur demande)
- Vis ®RasterPlan incluse
- Système certifié GS

®RasterPlan



Crochet simple à tige inclinée			
Dimensions mm		Coloris	
P	Ø	alu	anthracite
50	6	4040.00.0101	4040.00.0108
100	6	4040.00.0201	4040.00.0208
150	6	4040.00.0301	4040.00.0308
200	6	4040.00.0401	4040.00.0408

Crochet simple à tige à angle droit			
Dimensions mm		Coloris	
P	Ø	alu	anthracite
35	6	4040.00.0501	4040.00.0508
75	6	4040.00.0701	4040.00.0708
125	6	4040.00.0801	4040.00.0808

Crochet simple à tige droite			
Dimensions mm		Coloris	
P	Ø	alu	anthracite
50	6	4040.00.1501	4040.00.1508
100	6	4040.00.1601	4040.00.1608
150	6	4040.00.1701	4040.00.1708

Crochet inclinée pour douille			
Dimensions mm		Coloris	
P	Ø	alu	anthracite
14/40	6	4040.00.2101	4040.00.2108

Crochet pince simple, petits diamètres			
Dimensions mm		Coloris	
	Ø	alu	anthracite
	6	4043.00.0101	4043.00.0108
	10	4043.00.0201	4043.00.0208
	13	4043.00.0301	4043.00.0308
	16	4043.00.0401	4043.00.0408
	19	4043.00.0501	4043.00.0508

Embase		
	Coloris	
	alu	anthracite
Petit	4044.00.0201	4044.00.0208
Grand	4044.00.0301	4044.00.0308

La Qualité avant tout !

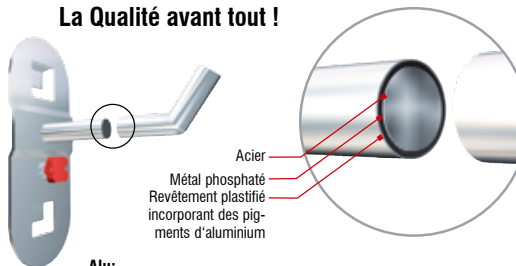

Alu:
Longue durée de vie grâce à sa structure multicouches

Crochet double à tige inclinée			
Dimensions mm		Coloris	
P	Ø	alu	anthracite
50	6	4040.00.3501	4040.00.3508
75	6	4040.00.3601	4040.00.3608
150	6	4040.00.3701	4040.00.3708

Crochet double à tige à angle droit			
Dimensions mm		Coloris	
P	Ø	alu	anthracite
35	6	4040.00.1001	4040.00.1008
50	6	4040.00.1101	4040.00.1108
75	6	4040.00.1201	4040.00.1208
150	6	4040.00.1401	4040.00.1408

Crochet double à tige droite			
Dimensions mm		Coloris	
P	Ø	alu	anthracite
50	6	4040.00.1801	4040.00.1808
100	6	4040.00.1901	4040.00.1908
150	6	4040.00.2001	4040.00.2008

Support aimant			
Dimensions mm		Coloris	
	Ø	alu	anthracite
	40	4044.00.0101	4044.00.0108

Crochet pince double			
Dimensions mm		Coloris	
	Ø	alu	anthracite
	6	4043.00.0601	4043.00.0608
	10	4043.00.0701	4043.00.0708
	13	4043.00.0801	4043.00.0808
	16	4043.00.0901	4043.00.0908
	19	4043.00.1001	4043.00.1008

Crochet pince simple, grands diamètres			
Dimensions mm		Coloris	
	Ø	alu	anthracite
	25	4043.00.1101	4043.00.1108
	28	4043.00.1201	4043.00.1208
	32	4043.00.1301	4043.00.1308

Support circulaire			
Dimensions mm		Coloris	
P	L	alu	anthracite
65	25	4040.00.2501	4040.00.2508



Support Machine			
Dimensions mm		Coloris	
Intérieur Ø		alu	anthracite
40		4040.00.2601	4040.00.2608
60		4040.00.2701	4040.00.2708
80		4040.00.2801	4040.00.2808



Support Pinces			
Dimensions mm		Coloris	
L	P	alu	anthracite
35	20	4040.00.2201	4040.00.2208
40	50	4040.00.3801	4040.00.3808
50	75	4040.00.3901	4040.00.3908
55	20	4040.00.2301	4040.00.2308
75	20	4040.00.2401	4040.00.2408



Porte tuyaux, câbles,...			
Dimensions mm		Coloris	
P	Ø	alu	anthracite
35	60	4042.00.0101	4042.00.0108
35	100	4042.00.0201	4042.00.0208



Porte câble retour Hauteur 50mm			
Dimensions mm		Coloris	
P	L	alu	anthracite
100	37	4040.00.4001	4040.00.4008
150	37	4040.00.3101	4040.00.3108
200	37	4040.00.3201	4040.00.3208



Support pour blisters			
Dimensions mm		Coloris	
P	L	alu	anthracite
125	30	4040.00.3301	4040.00.3308



Support 3 branches			
Dimensions mm		Coloris	
P	L	alu	anthracite
150	45	4040.00.3001	4040.00.3008



Porte scies (à commander par paire)			
		Coloris	
		alu	anthracite
4 Scies		4042.00.0301	4042.00.0308



Support 6 branches			
Dimensions mm		Coloris	
P	L	alu	anthracite
140	240	4040.00.2901	4040.00.2908

Rangement d'outils

Système d'armoires

Stockage de petites pièces

Ergonomie

Porte-outils® RasterPlan

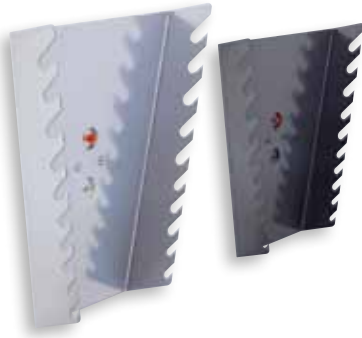

Support pour Clés à pipe, vertical

H 255 x L 225/125 x P 50 mm

Coloris	alu	anthracite
Pour 10 Clés	4042.00.2201	4042.00.2208

Support pour Clés plates, vertical

H 220 x L 145/75 x P 50 mm

Coloris	alu	anthracite
Pour 10 Clés	4042.00.2101	4042.00.2108

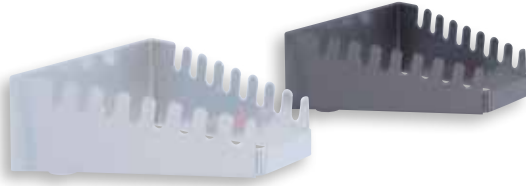

Support pour Clés plates, horizontal

H 50 x L 130/60 x P 150 mm

Coloris	alu	anthracite
Pour 8 clés	4042.00.2001	4042.00.2008



Support pour forets / clés Allen (div. Ø)

H 35 x L 200/390 x P 30 mm

Coloris	alu	anthracite
Pour 14 pièces	4042.00.2801	4042.00.2808
Pour 28 pièces	4042.00.3301	4042.00.3308



Support pour embouts

H 10 x L 150 x P 35 mm

Coloris	alu	anthracite
Pour 7 pièces	4042.00.2301	4042.00.2308

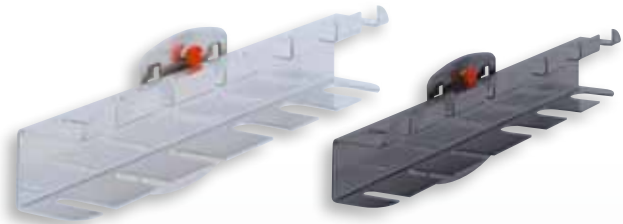

Support Tournevis

H 40 x L 200/390 x P 30 mm

Coloris	alu	anthracite
Pour 6 pièces	4042.00.2601	4042.00.2608
Pour 12 pièces	4042.00.2701	4042.00.2708

Support pour Clés Allen, Ø 2 - 12 mm

H 50/70 x L 200 x P 25 mm

Coloris	alu	anthracite
Pour 9 clés	4042.00.2501	4042.00.2508

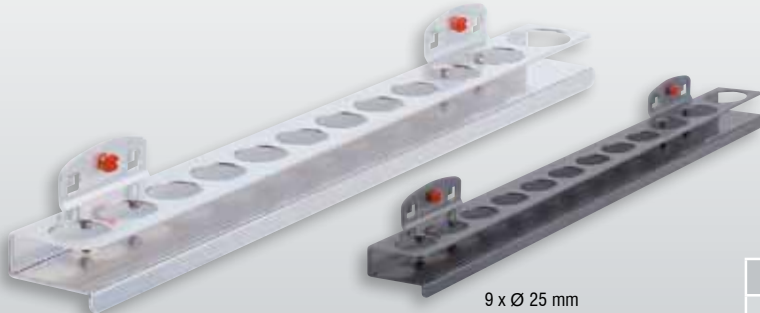
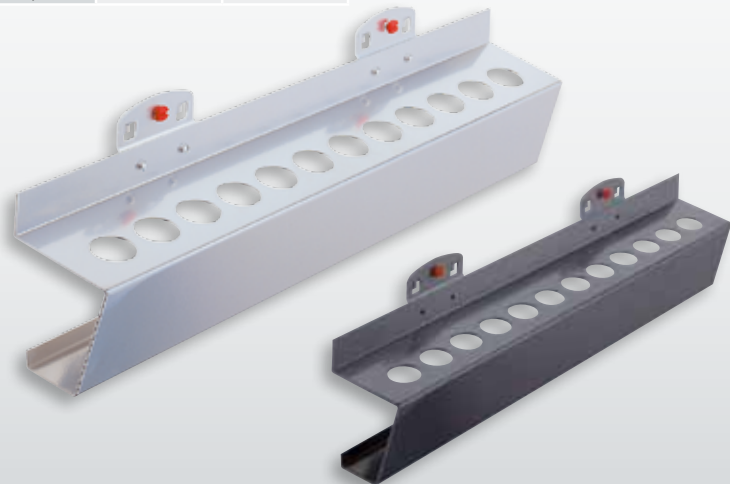

Support Douilles

H 30 x L 390 x P 45 mm

Coloris	alu	anthracite
Pour 12 Douilles	4042.00.2401	4042.00.2408

9 x Ø 25 mm
1 x Ø 27 mm
1 x Ø 32 mm
1 x Ø 35 mm

Porte-outils pour CM-2 et CM-3

H 85 x L 395 x P 60 mm

Coloris	alu	anthracite
CM-2 (15 x Ø 17 mm)	4042.00.2901	4042.00.2908
CM-3 (12 x Ø 23 mm)	4042.00.3001	4042.00.3008



Support 1 bombe aérosol		
L 76 Ø 52 mm		
Coloris	alu	anthracite
	4042.00.3501	4042.00.3508

® RasterPlan



Support Marqueurs		
L 112 Ø 17 mm (4x)		
Coloris	alu	anthracite
	4042.00.3601	4042.00.3608

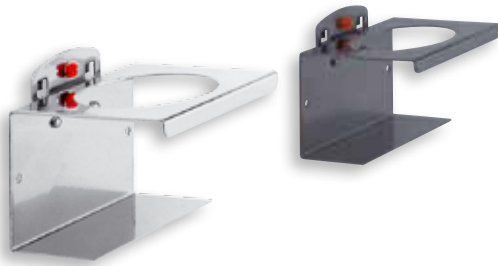

Support 1 Dosette		
L 100 / Ø 70 mm		
Coloris	alu	anthracite
	4042.00.1101	4042.00.1108



Support Marqueurs et Aérosol		
L 176 Ø 17 mm (4x), Ø 52 mm (1x)		
Coloris	alu	anthracite
	4042.00.3701	4042.00.3708



Support 3 Dosettes		
L 300 mm / Ø 70 mm		
Coloris	alu	anthracite
	4042.00.1201	4042.00.1208



- 2 Perforations ovales 22/31 x 57 mm
- 3 Perforations rondes 51 mm
- 2 Perforations ovales 20/27 x 46 mm
- 1 Perforation ronde 31 mm

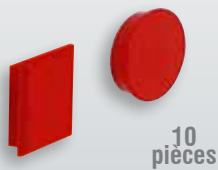

Aimant support document, 10 pièces		
Coloris	rouge	
Carré	4044.00.1551	
Rond	4044.00.1651	

Support pour Dosettes et Bouteilles		
H 50 x L 500 x P 80 mm		
Coloris	alu	anthracite
8 pièces	4042.00.1301	4042.00.1308



Rangement d'outils

Système d'armoires

Stockage de petites pièces

Ergonomie

Porte-outils ® RasterPlan



Support outils à perforer		
Surface utile : 120 x 45 mm		
Coloris	alu	anthracite
L 120 mm	4044.00.0401	4044.00.0408



Support outils à perforer		
Surface utile : 390 x 45 mm		
Coloris	alu	anthracite
L 390 mm	4044.00.0501	4044.00.0508



Banette, grand modèle		
Coloris	alu	anthracite
H 55 x L 320 x P 135 mm	4042.00.1601	4042.00.1608



Support outils avec planche bois à personnaliser		
A perforer	Surface utile : 320 x 135 x 55 mm	
Coloris	alu	anthracite
	4044.00.0601	4044.00.0608



Banette, petit modèle		
Coloris	alu	anthracite
H 35 x L 250 x P 80 mm	4042.00.3401	4042.00.3408

Tablette à bord relevé		
Coloris	gris pastel	anthracite
L 490 x P 243 mm	4042.00.1713	4042.00.1708

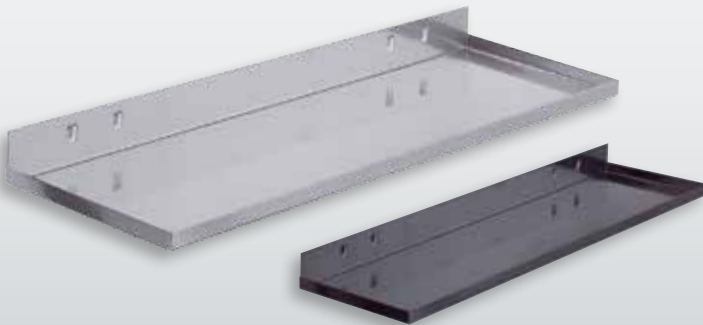

Tablette à rebord		
Coloris	alu	anthracite
L 350 x P 125 mm	4042.00.1801	4042.00.1808
L 445 x P 150 mm	4042.00.1901	4042.00.1908

Tablette plane		
Coloris	gris pastel	anthracite
L 435 x P 250 mm	4042.00.1513	4042.00.1508



Support pour bacs à bec G8		
L 550/990 x H 38 mm		
Coloris	alu	anthracite
Pour 5 Bacs	4042.00.0701	4042.00.0708
Pour 9 Bacs	4042.00.0801	4042.00.0808



Support pour bacs à bec G7		
L 550/990 x H 58 mm		
Coloris	alu	anthracite
Pour 5 Bacs	4042.00.0501	4042.00.0508
Pour 9 Bacs	4042.00.0601	4042.00.0608



Support pour 1 bac à bec G7 ou G8		
Coloris	alu	anthracite
Pour 1 Bac	4042.00.0401	4042.00.0408

® RasterPlan



Support combiné en 2 parties		
P 150 x L 55 mm		
Coloris	alu	anthracite
	4042.00.0901	4042.00.0908



Support pour tiges	
L 55 mm / Ø à partir 19 mm	
Coloris	alu
	4042.00.1001



Dérouleur avec axe 17 mm		
L max. 78 / Ø 170 mm		
Coloris	alu	anthracite
	4042.00.1401	4042.00.1408

Support pour 3 tuyaux		
Coloris	alu	anthracite
H 400 x L 150 x P 85 mm	4042.00.3801	4042.00.3808



Rangement d'outils

Système d'armoires

Stockage de petites pièces

Ergonomie

Accessoires ®RasterPlan



Support pour Notes adhésives

L75 x P 50 mm

Coloris	alu	anthracite
	4044.00.1201	4044.00.1208

Blocs de notes adhésives ®RasterPlan

Lot de 10	4044.00.1365
-----------	--------------



Support Bloc papier

H 100 x L 100 x P 100 mm

Coloris	alu	anthracite
	4044.00.1101	4044.00.1108



®RasterPlan



Auget à crayons

Coloris	alu	anthracite
H 110 x L 63 x P 70 mm	4044.00.2001	4044.00.2008

Support Classeur

Coloris	alu	anthracite
H 310 x L 85 x P 220 mm	4044.00.2101	4044.00.2108

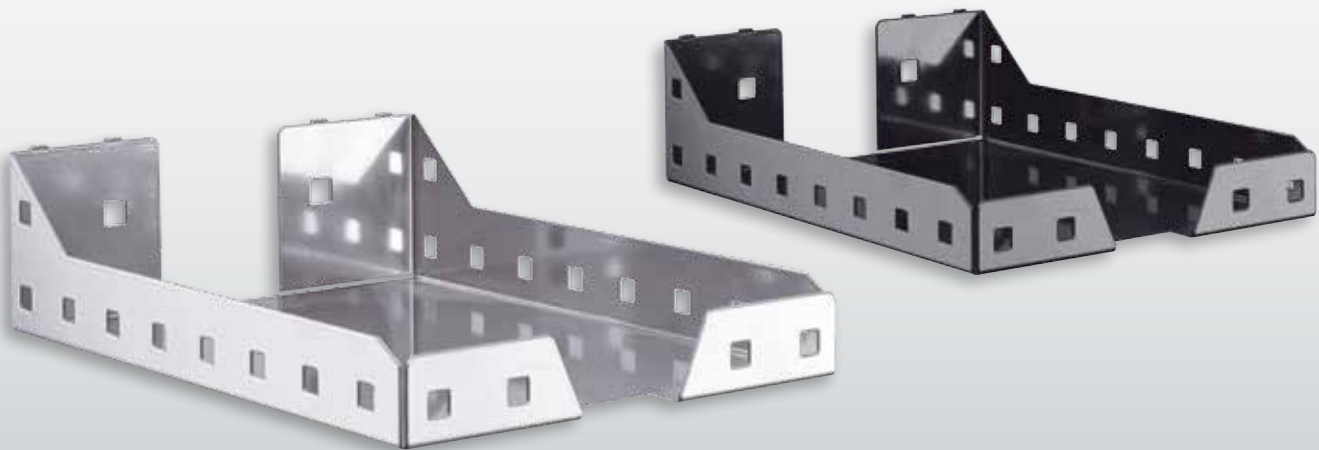

Support Documents

Coloris	alu	anthracite
H 85 x L 225 x P 310 mm	4044.00.2201	4044.00.2208



Ø 250 mm



Support sac poubelle, en 2 parties

Coloris	alu
Haut H 350 x L 305 x P 130 mm Bas H 305 x L 300 x P 120 mm	4044.00.1701



Diamètre de l'axe 20 mm
avec bande coupe
Rouleau max. -Ø 220 mm

Dévidoir de papier, pour rouleau L=300 mm

Coloris	gris pastel
H 310 x L 384 x P 220 mm	4044.00.0813



De 2 Rouleaux L=120 mm, jusqu'à
max. 4 Rouleaux L=55 mm

Dévidoir de papier abrasif

Coloris	alu	anthracite
H 265 x L 342 x P 290 mm	4042.00.3201	4042.00.3208



Support tuyaux

Coloris	alu	anthracite
L 230 x P125 mm	4042.00.3101	4042.00.3108



**Support rouleaux de papier
Ø min. 22 mm, Largeur max. 295 mm**

Coloris	alu	anthracite
H 120 x L 355 x P 100 mm	4044.00.0901	4044.00.0908



Rangement d'outils

Système d'armoires

Stockage de petites pièces

Ergonomie

Accessoires [®]RasterPlan



Porte-Prospectus DIN A5		
H 210 x L 150 mm		
Coloris	gris pastel	anthracite
	4044.00.1013	4044.00.1008



Porte Formulaire DIN A4		
H 310 x L 220 mm		
Coloris	gris pastel	anthracite
	4470.00.0113	4470.00.0108

[®]RasterPlan



Porte-Documents DIN A4		
H 310 x L 220 mm		
Coloris	gris pastel	anthracite
	4470.00.0313	4470.00.0308



Porte-Documents DIN A3		
H 310 x L 440 mm		
Coloris	gris pastel	anthracite
	4470.00.0213	4470.00.0208

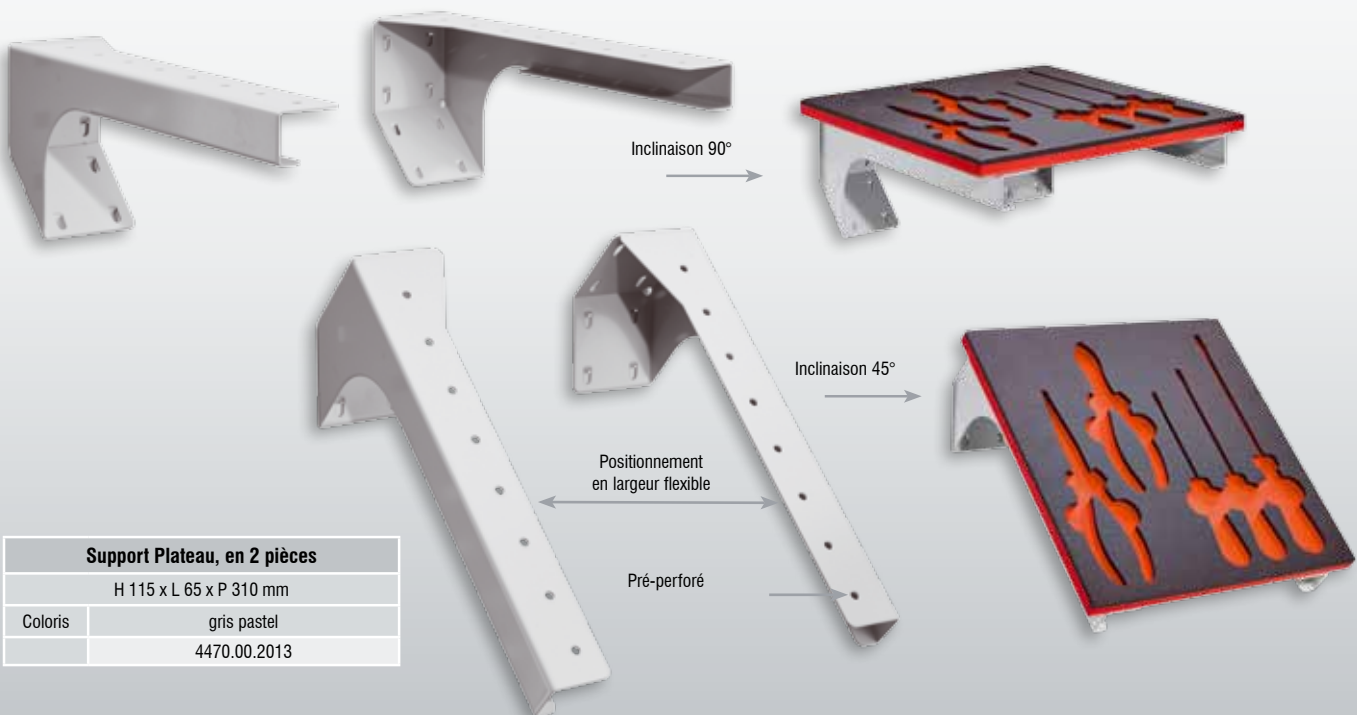

Support Plateau, en 2 pièces	
H 115 x L 65 x P 310 mm	
Coloris	gris pastel
	4470.00.2013



Rangement d'outils

Système d'armoires

Stockage de petites pièces

Ergonomie



10 pièces



12 pièces

Assortiment 10 pièces	
7 Crochets simples à tige inclinée 2 Crochets double tige à angle droit 1 Crochet pince simple	
alu	4027.01.0001
anthracite	4027.01.0008

Assortiment 12 pièces	
4 Crochets simples à tige angle droit 3 Crochets double tige à angle droit 1 Support pince 1 Support Machine 3 Crochets simples à tige inclinée	
alu	4027.02.0001
anthracite	4027.02.0008



15 pièces



17 pièces

Assortiment 15 pièces	
8 Crochets simples à tige inclinée 3 Crochets double à angle droit 1 Crochet pince simple 1 Support Tournevis	1 Support Clés plates 1 Support Machine
alu	4027.03.0001
anthracite	4027.03.0008

Assortiment 17 pièces	
8 Crochets simples à tige inclinée 4 Crochets double à angle droit 5 Crochets pince simple	
alu	4027.24.0001
anthracite	4027.24.0008

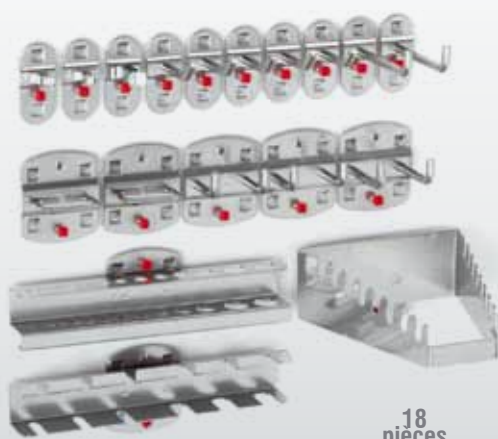

18 pièces



20 pièces

Assortiment 18 pièces	
5 Crochets simples à tige inclinée 2 Crochets simples à angle droit 3 Crochets doubles à angle droit 3 Crochets pince simple	2 Supports pince 1 Support forets 1 Support Clés plates 1 Support Tournevis
alu	4027.04.0001
anthracite	4027.04.0008

Assortiment 20 pièces	
5 Crochets simples à angle droit 5 Crochets doubles à angle droit 5 Crochets pince simple 2 Supports Scies 1 Support Douilles	1 Support Forets 1 Support Clés plates
alu	4027.25.0001
anthracite	4027.25.0008

Assortiment de porte-outils ®RasterPlan



21 pièces



25 pièces

Assortiment 21 pièces	
4 Crochets simples à angle droit	1 Support 6 branches
4 Crochets doubles à angle droit	2 Supports tuyaux
3 Crochets pince simple	1 Support Clés plates
3 Crochets pince double	1 Banette, petite
2 Supports Machine	
alu	4027.26.0001
anthracite	4027.26.0008

Assortiment 25 pièces	
5 Crochets simples à tige inclinée	
10 Crochets simples à angle droit	
5 Crochets doubles à angle droit	
5 Crochets pince simple	
alu	4027.27.0001
anthracite	4027.27.0008



®RasterPlan

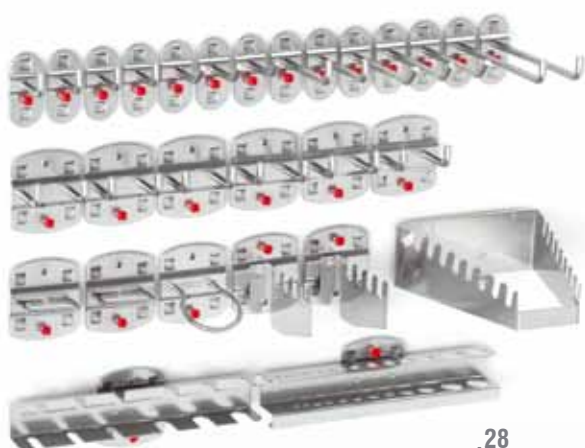

28 pièces



35 pièces

Assortiment 28 pièces	
6 Crochets simples à tige inclinée	1 Support Clés plates
8 Crochets simples à angle droit	1 Support Tournevis
6 Crochets doubles à angle droit	1 Support forets
2 Supports pince	2 Supports Scies
1 Support Machine	
alu	4027.05.0001
anthracite	4027.05.0008

Assortiment 35 pièces	
5 Crochets simples à tige inclinée	
5 Crochets simples à angle droit	
10 Crochets doubles à angle droit	
15 Crochets pince simple	
alu	4027.28.0001
anthracite	4027.28.0008

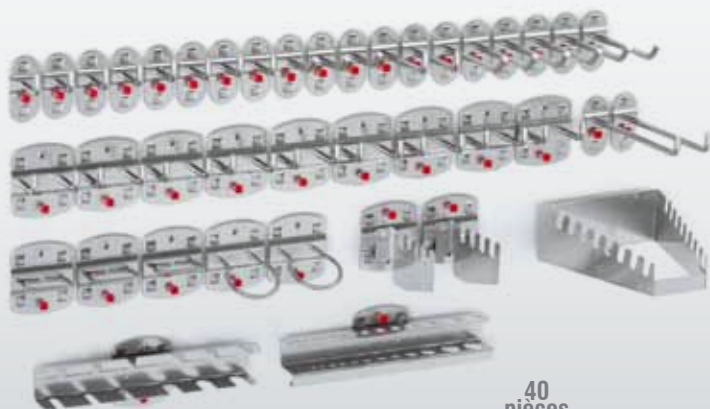

40 pièces

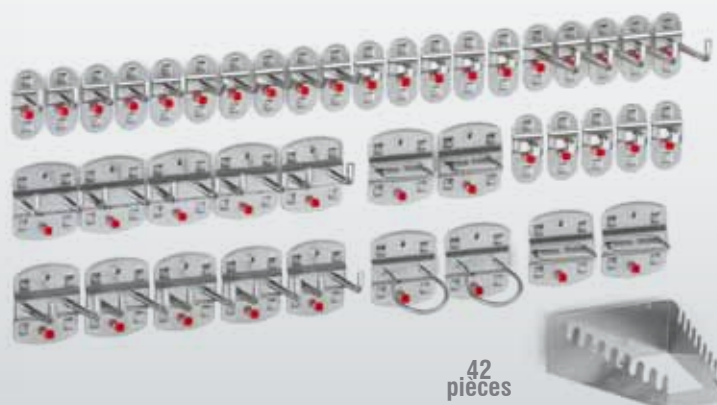

42 pièces

Assortiment 40 pièces	
9 Crochets simples à tige inclinée	1 Support Clés plates
12 Crochets simples à angle droit	1 Support Tournevis
9 Crochets doubles à angle droit	1 Support forets
3 Supports pince	2 Supports Scies
2 Supports Machine	
alu	4027.06.0001
anthracite	4027.06.0008

Assortiment 42 pièces	
5 Crochets simples à tige inclinée	2 Supports Machine
10 Crochets simples à angle droit	4 Supports pince
10 Crochets doubles à angle droit	1 Support Clés plates
10 Crochets pince simple	
alu	4027.29.0001
anthracite	4027.29.0008



® RasterPlan

Disponible en 3 coloris



RAL 7035 gris pastel
RAL 5010 bleu gentiane
RAL 7016 gris anthracite

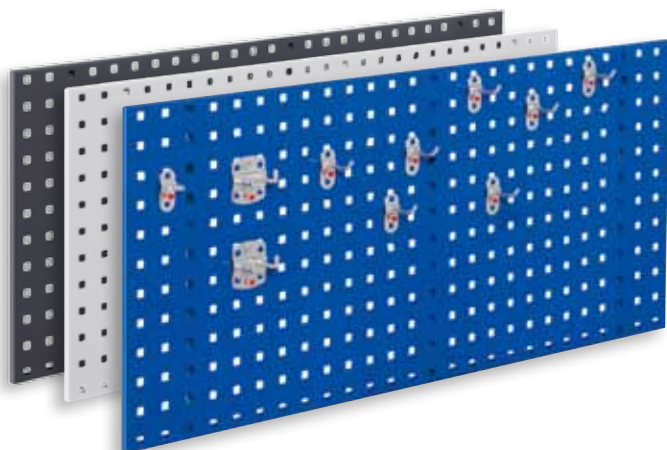

Composition® RasterPlan 5

Comprend :	1 x Panneau perforé H 450 x L 1000 mm 1 x Assortiment de crochets 10 pièces		
Coloris Panneau	gris pastel	bleu gentiane	gris anthracite
	4024.05.1013	4024.05.1021	4024.05.1008

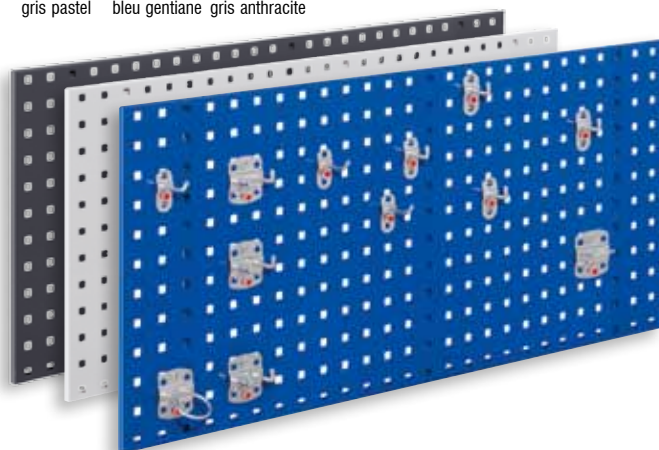

Composition® RasterPlan 2

Comprend :	1 x Panneau perforé H 450 x L 1000 mm 1 x Assortiment de crochets 12 pièces		
Coloris Panneau	gris pastel	bleu gentiane	gris anthracite
	4024.06.1013	4024.06.1021	4024.06.1008

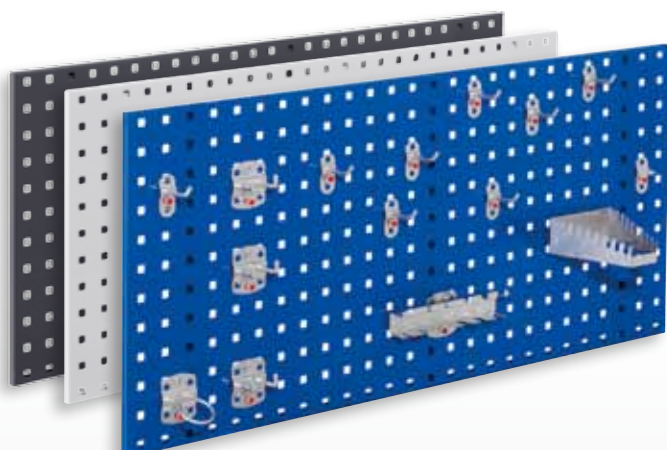

Composition® RasterPlan 1

Comprend :	1 x Panneau perforé H 450 x L 1000 mm 1 x Assortiment de crochets 15 pièces		
Coloris Panneau	gris pastel	bleu gentiane	gris anthracite
	4024.01.1013	4024.01.1021	4024.01.1008

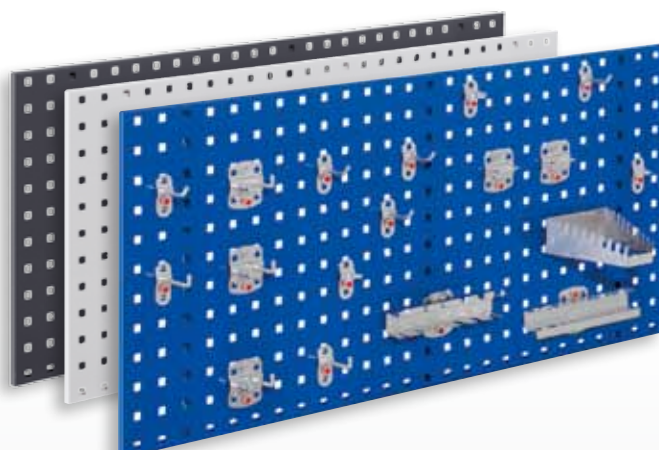

Composition® RasterPlan 6

Comprend :	1 x Panneau perforé H 450 x L 1000 mm 1 x Assortiment de crochets 18 pièces		
Coloris Panneau	gris pastel	bleu gentiane	gris anthracite
	4024.02.1013	4024.02.1021	4024.02.1008

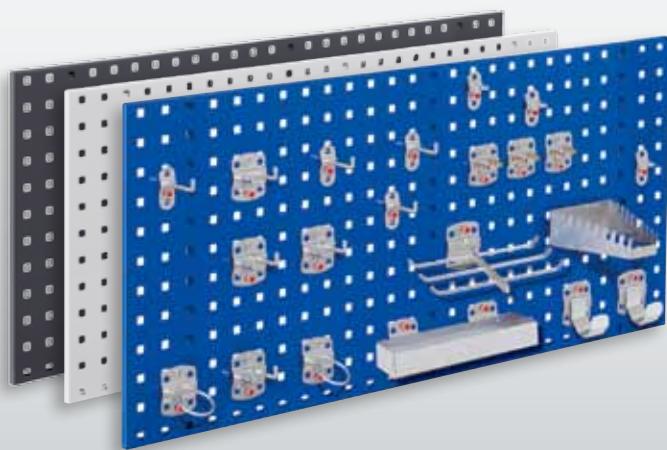

Composition® RasterPlan 7

Comprend :	1 x Panneau perforé H 450 x L 1000 mm 1 x Assortiment de crochets 21 pièces		
Coloris Panneau	gris pastel	bleu gentiane	gris anthracite
	4024.07.1013	4024.07.1021	4024.07.1008

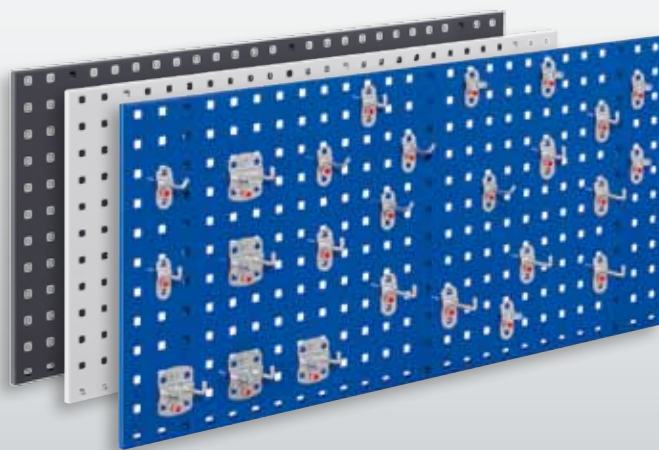

Composition® RasterPlan 8

Comprend :	1 x Panneau perforé H 450 x L 1000 mm 1 x Assortiment de crochets 25 pièces		
Coloris Panneau	gris pastel	bleu gentiane	gris anthracite
	4024.08.1013	4024.08.1021	4024.08.1008



Rangement d'outils

Système d'armoires

Stockage de petites pièces

Ergonomie

Le LogoChart est la solution idéale pour communiquer dans les endroits les plus divers de l'entreprise : entrepôt, bureaux, accueil, lieux de production,...

Découvrez par vous-même la diversité d'application du LogoChart®. Le marqueur Whiteboard et l'effaceur permettent d'inscrire temporairement les informations ou les croquis sur la partie pleine du panneaux tandis que les supports permettent d'avoir les principaux outils à portée de main.

Notre large programme d'accessoires ®RasterPlan permet d'organiser tout type d'activité.

Les LogoChart® complètent ainsi idéalement le programme de panneaux perforés ®RasterPlan

Détails

- Planification flexible et multifonctionnelle
- Revêtement plastifié résistant aux chocs et rayures
- Utilisation en position horizontale et verticale
- Dimension L1000 x H450 mm, gris pastel (RAL 7035)
- Accessoires coloris au choix alu ou gris anthracite
- Surface de marquage effaçable (Utilisation exclusive des marqueurs Whiteboard)
- Magnétique



LogoChart®



Composition LogoChart® Office 1

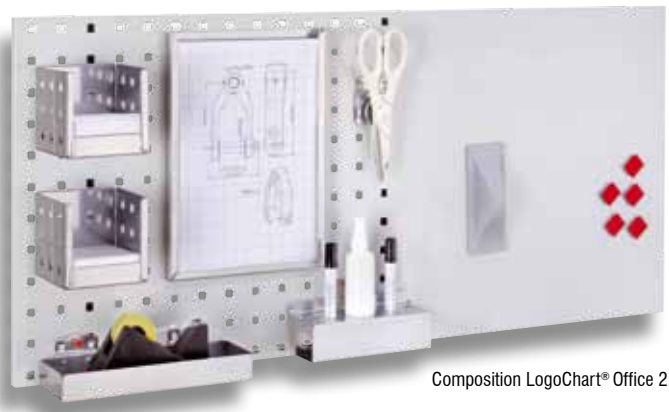

Composition LogoChart® Office 2

Composition LogoChart® Office 1

1 LogoChart®, RAL 7035	5 Punaises magnétiques
1 Porte Formulaire	1 Effaceur (magnétique)
1 Porte bloc notes	1 Produit nettoyant
1 Banette	2 Marqueurs Whiteboard (noir)
1 Support Marqueur	
alu	4604.01.1013
gris anthracite	4604.01.1024

Composition LogoChart® Office 2

1 LogoChart®, RAL 7035	1 Support Marqueurs
1 Porte Formulaire	5 Punaises magnétiques
2 Porte bloc notes	1 Effaceur (magnétique)
1 Support aimant	1 Produit nettoyant
1 Banette	2 Marqueurs Whiteboard (noir)
alu	4604.02.1013
gris anthracite	4604.02.1024



Composition LogoChart® Office 3



Composition LogoChart® Office 4

Composition LogoChart® Office 3

1 LogoChart®, RAL 7035	5 Punaises magnétiques
4 Porte bloc notes	1 Effaceur (magnétique)
1 Banette	1 Produit nettoyant
1 Support Marqueurs	2 Marqueurs Whiteboard (noir)
alu	4604.03.1013
gris anthracite	4604.03.1024

Composition LogoChart® Office 4

1 LogoChart®, RAL 7035	5 Punaises magnétiques
2 Porte Formulaire	1 Effaceur (magnétique)
1 Banette	1 Produit nettoyant
1 Support Marqueurs	2 Marqueurs Whiteboard (noir)
1 Support aimant	
alu	4604.04.1013
gris anthracite	4604.04.1024

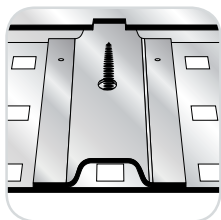

Les panneaux LogoChart® comprennent des renforts soudés à l'arrière pour une rigidité optimale et une grande capacité de charge.



LogoChart®
sans accessoires
4604.00.1013



Composition LogoChart® Atelier 1



Composition LogoChart® Atelier 2

Composition LogoChart® Atelier 1

1 LogoChart®, RAL 7035	1 Banette
2 Crochets double	5 Punaises magnétiques
2 Crochets simples à bout incliné	1 Effaceur (magnétique)
2 Crochets pince	1 Produit nettoyant
1 Support aimant	2 Marqueurs Whiteboard (noir)
1 Support Marqueurs	
alu	4604.31.1013
gris anthracite	4604.31.1024

Composition LogoChart® Atelier 2

1 LogoChart®, RAL 7035	1 Porte bloc notes
2 Crochets double	5 Punaises magnétiques
2 Crochets simples à bout incliné	1 Effaceur (magnétique)
2 Crochets pince	1 Produit nettoyant
1 Support Marqueurs	2 Marqueurs Whiteboard (noir)
alu	4604.32.1013
gris anthracite	4604.32.1024



Composition LogoChart® Atelier 3



Composition LogoChart® Atelier 4

Composition LogoChart® Atelier 3

1 LogoChart®, RAL 7035	1 Support Marqueurs
1 Crochet double	5 Punaises magnétiques
2 Crochets simples à bout incliné	1 Effaceur (magnétique)
2 Crochets pince	1 Produit nettoyant
1 Dérouleur papier	2 Marqueurs Whiteboard (noir)
alu	4604.33.1013
gris anthracite	4604.33.1024

Composition LogoChart® Atelier 4

1 LogoChart®, RAL 7035	1 Porte bloc notes
1 Crochet double	5 Punaises magnétiques
2 Crochets simples à bout incliné	1 Effaceur (magnétique)
2 Crochets pince	1 Produit nettoyant
1 Support Marqueurs	2 Marqueurs Whiteboard (noir)
alu	4604.34.1013
gris anthracite	4604.34.1024



ABAX®

ABAX® relie sans outil et en une fraction de seconde le porte-outils à tout panneau perforé de la gamme RasterPlan.

Les porte-outils ABAX® RasterPlan sont une extension innovante et compatible avec la gamme existante RasterPlan.

ABAX® relie sans outil et en une fraction de seconde le porte-outils à tout panneau perforé de la gamme RasterPlan.

La fermeture et la sécurité sont assurées par la pression exercée sur le bouton poussoir du fermoir ABAX®.

En tirant simplement sans outil sur le bouton, le fermoir ABAX® se desserre. On peut ainsi retirer le fermoir et le porte-outils pour le repositionner.

RasterPlan et ABAX® – une liaison indéfectible !



Détails

- Montage sans outil
- Manipulation simple et sûr
- Grande Flexibilité
- Système ayant obtenu le label de Qualité GS

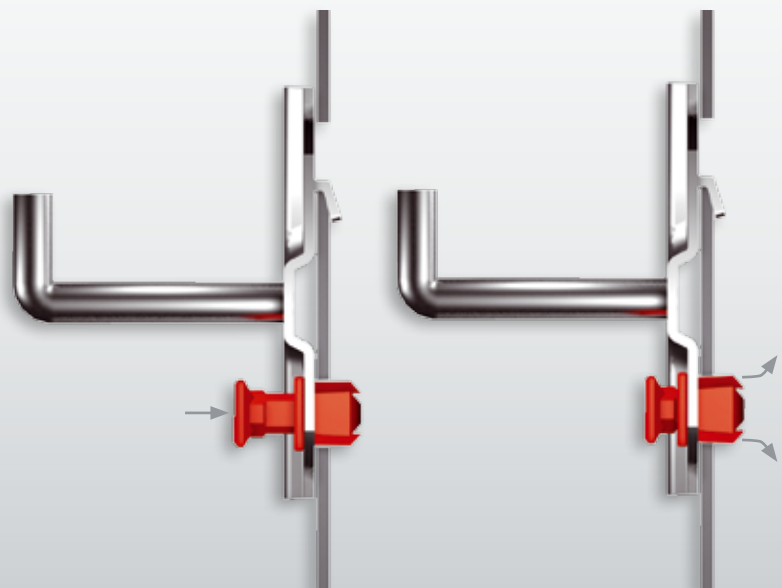



Rangement d'outils

Système d'armoires

Stockage de petites pièces

Ergonomie



Crochet simple à tige inclinée

Dimensions mm		Coloris	
P	Ø	alu	anthracite
50	6	3340.00.5101	3340.00.5108
100	6	3340.00.5201	3340.00.5208
150	6	3340.00.5301	3340.00.5308
200	6	3340.00.5401	3340.00.5408



Crochet simple à tige à angle droit

Dimensions mm		Coloris	
P	Ø	alu	anthracite
35	6	3340.00.5501	3340.00.5508
75	6	3340.00.5701	3340.00.5708
125	6	3340.00.5801	3340.00.5808



Crochet simple à tige droite

Dimensions mm		Coloris	
P	Ø	alu	anthracite
50	6	3340.00.6501	3340.00.6508
100	6	3340.00.6601	3340.00.6608
150	6	3340.00.6701	3340.00.6708

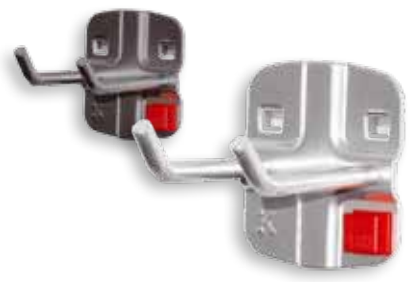

Crochet double à tige inclinée

Dimensions mm		Coloris	
P	Ø	alu	anthracite
50	6	3340.00.8501	3340.00.8508
75	6	3340.00.8601	3340.00.8608
150	6	3340.00.8701	3340.00.8708

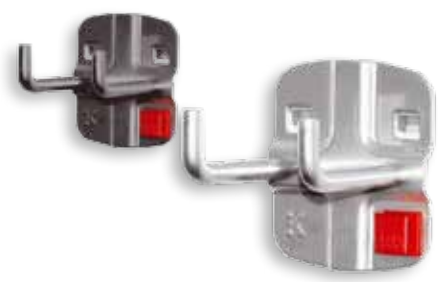

Crochet double à tige à angle droit

Dimensions mm		Coloris	
P	Ø	alu	anthracite
35	6	3340.00.6001	3340.00.6008
50	6	3340.00.6101	3340.00.6108
75	6	3340.00.6201	3340.00.6208
150	6	3340.00.6401	3340.00.6408



Crochet double à tige droite

Dimensions mm		Coloris	
P	Ø	alu	anthracite
50	6	3340.00.6801	3340.00.6808
100	6	3340.00.6901	3340.00.6908
150	6	3340.00.7001	3340.00.7008



Support Machine

Dimensions mm		Coloris	
Intérieur Ø		alu	anthracite
40		3340.00.7601	3340.00.7608
60		3340.00.7701	3340.00.7708
80		3340.00.7801	3340.00.7808



Support circulaire

Dimensions mm		Coloris	
P	L	alu	anthracite
65	25	3340.00.7501	3340.00.7508



Support Pince

Dimensions mm		Coloris	
L	P	alu	anthracite
35	20	3340.00.7201	3340.00.7208
40	50	3340.00.8801	3340.00.8808
50	75	3340.00.8901	3340.00.8908
55	20	3340.00.7301	3340.00.7308
75	20	3340.00.7401	3340.00.7408

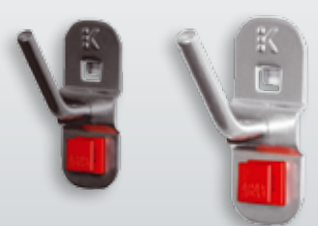

Crochet incliné pour Douilles

Dimensions mm		Coloris	
P	Ø	alu	anthracite
14/40	6	3340.00.7101	3340.00.7108



Embase

	Coloris	
	alu	anthracite
Petit	3344.00.5201	3344.00.5208
Grand	3344.00.5301	3344.00.5308



Support Aimant

Dimensions mm		Coloris	
Ø		alu	anthracite
40		3344.00.5101	3344.00.5108

Porte-outils powered by ABAX® RasterPlan

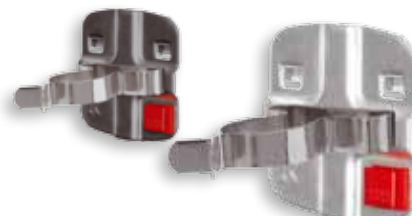

Crochet pince simple, petits diamètres

Dimensions mm	Coloris	
	Ø	alu
6	3343.00.5101	3343.00.5108
10	3343.00.5201	3343.00.5208
13	3343.00.5301	3343.00.5308
16	3343.00.5401	3343.00.5408
19	3343.00.5501	3343.00.5508

Crochet pince double

Dimensions mm	Coloris	
	Ø	alu
6	3343.00.5601	3343.00.5608
10	3343.00.5701	3343.00.5708
13	3343.00.5801	3343.00.5808
16	3343.00.5901	3343.00.5908
19	3343.00.6001	3343.00.6008

Crochet pince simple, grands dia

Dimensions mm	Coloris	
	Ø	alu
25	3343.00.6101	3343.00.6108
28	3343.00.6201	3343.00.6208
32	3343.00.6301	3343.00.6308



ABAX®

Support tuyaux, câbles,....

Dimensions mm		Coloris	
L	Ø	alu	anthracite
70	62	3342.00.5101	3342.00.5108
70	100	3342.00.5201	3342.00.5208

Support Scies (à cder par paire)

	Coloris	
	alu	anthracite
Pour 4 Scies	3342.00.5301	3342.00.5308

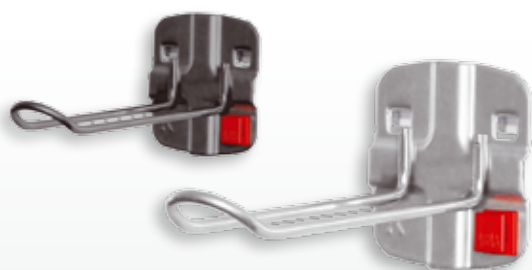

Support pour Blisters

Dimensions mm		Coloris	
P	L	alu	anthracite
125	30	3340.00.8301	3340.00.8308

® RasterPlan

Porte câble retour Hauteur 50mm

Dimensions mm		Coloris	
P	L	alu	anthracite
100	37	3340.00.9001	3340.00.9008
150	37	3340.00.8101	3340.00.8108
200	37	3340.00.8201	3340.00.8208

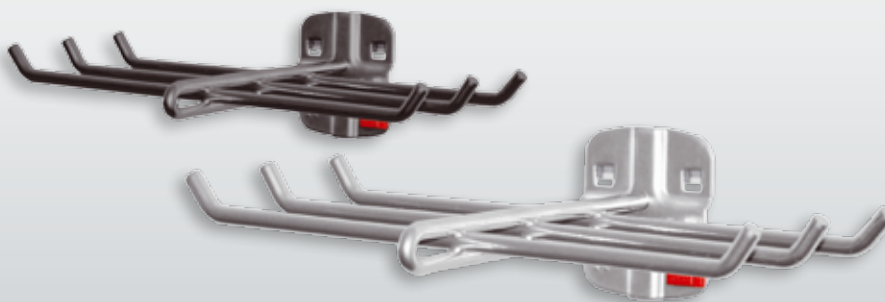
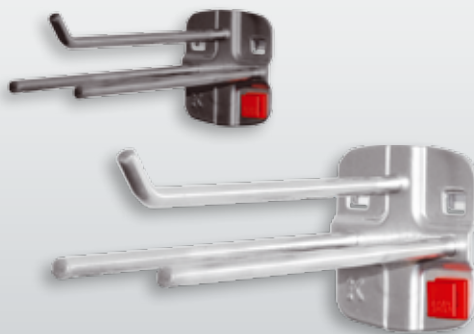

Support 3 branches

Dimensions mm		Coloris	
P	L	alu	anthracite
150	45	3340.00.8001	3340.00.8008

Support 6 branches

Dimensions mm		Coloris	
P	L	alu	anthracite
140	240	3340.00.7901	3340.00.7908

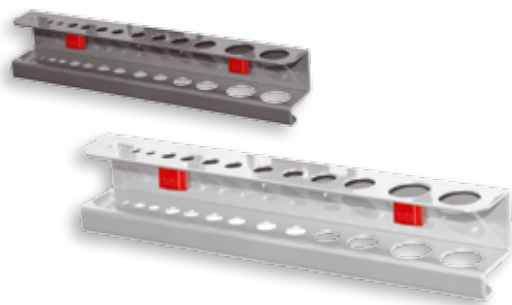

Support Forets / Clés Allen (div. Ø)		
H 35 x L 200/390 x P 30 mm		
Coloris	alu	anthracite
Pour 14 pièces	3342.00.7801	3342.00.7808
Pour 28 pièces	3342.00.8301	3342.00.8308

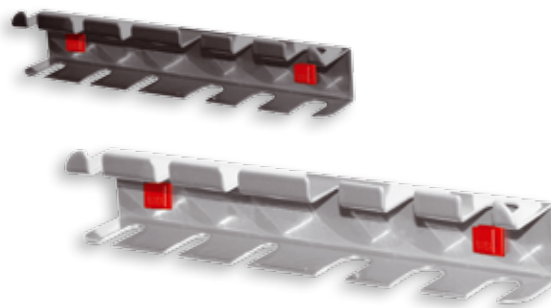

Support Tournevis		
H 40 x L 200/390 x P 30 mm		
Coloris	alu	anthracite
Pour 6 pièces	3342.00.7601	3342.00.7608
Pour 12 pièces	3342.00.7701	3342.00.7708



Support outils à perforer		
Surface utile : 390 x 58 mm		
Coloris	alu	anthracite
L 390 mm	3344.00.5501	3344.00.5508



Support outils à perforer		
Surface utile : 110 x 58 mm		
Coloris	alu	anthracite
L 110 mm	3344.00.5401	3344.00.5408

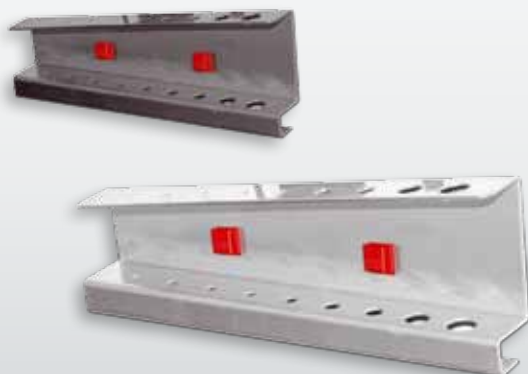

Support Clés Allen, Ø 2 - 11 mm		
H 50/70 x L 200 x P 25 mm		
Coloris	alu	anthracite
Pour 9 Clés	3342.00.7501	3342.00.7508



Support Outils pour CM-2 et CM-3		
H 85 x L 395 x P 60 mm		
Coloris	alu	anthracite
CM-2 (15 x Ø 17 mm)	3342.00.7901	3342.00.7908
CM-3 (12 x Ø 23 mm)	3342.00.8001	3342.00.8008

Porte-outils powered by ABAX® RasterPlan



Support Clés plates, vertical

H 220 x L 145/75 x P 50 mm

Coloris	alu	anthracite
Pour 10 Clés	3342.00.7101	3342.00.7108

ABAX®

Support Clés à pipe

H 255 x L 225/125 x P 50 mm

Coloris	alu	anthracite
Pour 10 Clés	3342.00.7201	3342.00.7208

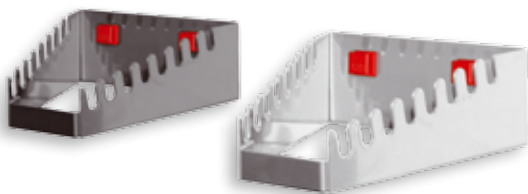

Support Clés plates, horizontal

H 50 x L 130/60 x P 150 mm

Coloris	alu	anthracite
Pour 8 Clés	3342.00.7001	3342.00.7008



Dériveur, Axe 17 mm

L max. 78 / Ø 170 mm

Coloris	alu	anthracite
	3342.00.6401	3342.00.6408



Support 3 Tuyaux

Coloris	alu	anthracite
H 400 x L 150 x P 85 mm	3342.00.8801	3342.00.8808

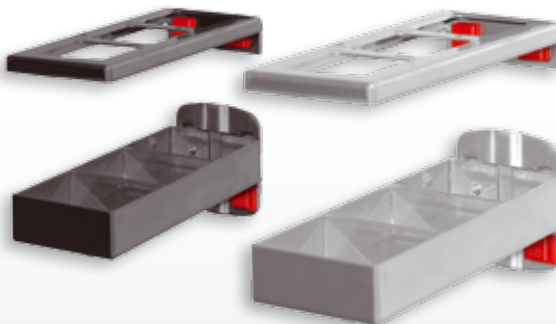

Support combiné, en 2 parties

P 150 x L 55 mm

Coloris	alu	anthracite
	3342.00.5901	3342.00.5908



Support 1 Bac à bec G7 ou G8

Coloris	alu	anthracite
Pour 1 Bac	3342.00.5401	3342.00.5408



Support 5 Bacs à bec G7 ou G8

L 525 x H 38 mm

Coloris	alu	anthracite
Pour 5 Bacs	3342.00.5701	3342.00.5708



Rangement d'outils

Système d'armoires

Stockage de petites pièces

Ergonomie

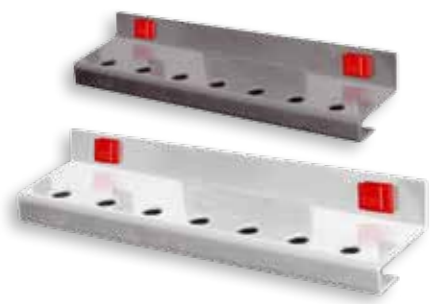

Support Embouts		
H 10 x L 150 x P 35 mm		
Coloris	alu	anthracite
Pour 7 pièces	3342.00.7301	3342.00.7308

® RasterPlan

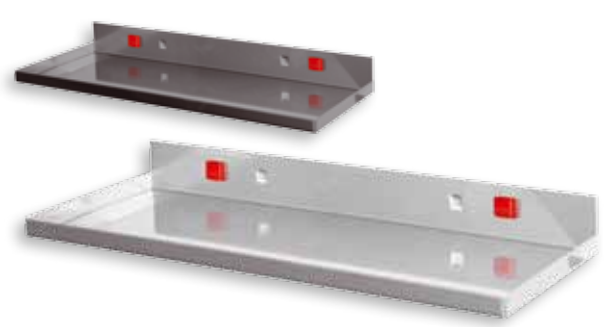

Tablette à rebord		
Coloris	alu	anthracite
L 350 x P 125 mm	3342.00.6801	3342.00.6808
L 445 x P 150 mm	3342.00.6901	3342.00.6908



Support outils avec planche bois à personnaliser		
A perforer soi-même	Surface utile : 340 x 135 x 55 mm	
Coloris	alu	anthracite
H 55 x L 340 x P 135 mm	3344.00.5601	3344.00.5608



Banette, grand Modèle		
Coloris	alu	anthracite
H 55 x L 340 x P 135 mm	3342.00.6601	3342.00.6608



Banette, petit Modèle		
Coloris	alu	anthracite
H 35 x L 250 x P 80 mm	3342.00.8401	3342.00.8408



9 x Ø 25 mm
1 x Ø 27 mm
1 x Ø 32 mm
1 x Ø 35 mm

Support Douilles		
H 30 x B 390 x T 45 mm		
Coloris	alu	anthracite
Pour 12 Douilles	3342.00.7401	3342.00.7408



Tablette plane		
Coloris	gris pastel	anthracite
L 435 x P 250 mm	3342.00.6513	3342.00.6508

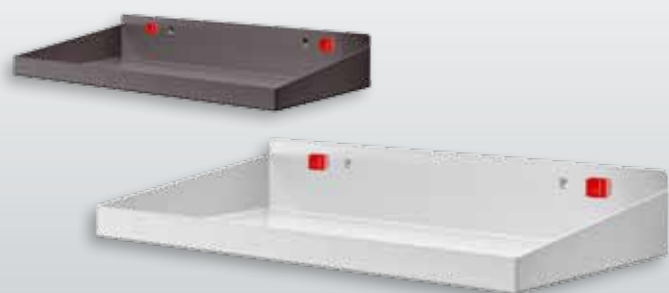

Tablette à bords relevés		
Coloris	gris pastel	anthracite
L 490 x P 243 mm	3342.00.6713	3342.00.6708

Porte-outils powered by ABAX® RasterPlan

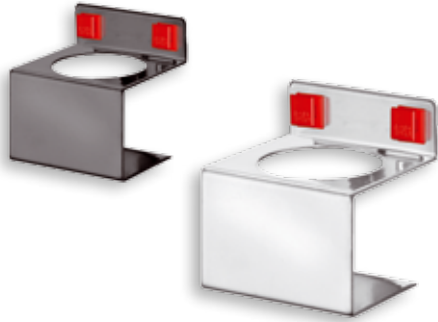

Support 1 Bombe aérosol

L 76 Ø 52 mm

Coloris	alu	anthracite
	3342.00.8501	3342.00.8508



Support Crayons

L 112 Ø 17 mm (4x)

Coloris	alu	anthracite
	3342.00.8601	3342.00.8608



Support 1 Dosette

L 100 / Ø 70 mm

Coloris	alu	anthracite
	3342.00.6101	3342.00.6108

Support 3 Dosettes

L 300 mm / Ø 70 mm

Coloris	alu	anthracite
	3342.00.6201	3342.00.6208



® RasterPlan



10
pièces

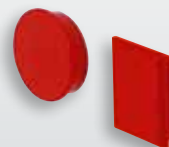

Support Crayons / Aérosol

L 176 Ø 17 mm (4x), Ø 52 mm (1x)

Coloris	alu	anthracite
	3342.00.8701	3342.00.8708

Lot de 10 Aimants porte-documents

Coloris	Carré	Rond
rouge	4044.00.1551	4044.00.1651



Rangement d'outils

Système d'armoires

Stockage de petites pièces

Ergonomie



Ø 250 mm

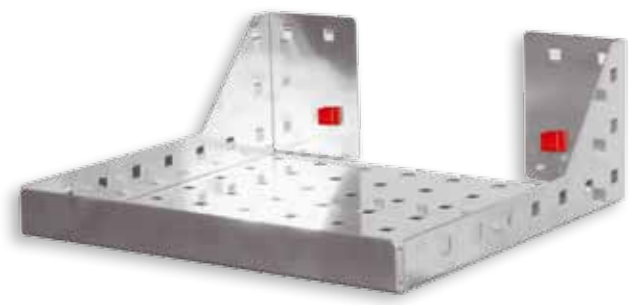

Support Sac poubelle, en 2 parties

Coloris	alu
Haut : H 350 x L 305 x P 130 mm Bas : H 305 x B 300 x P 120 mm	3344.00.6701



Support Tuyau

Coloris	alu	anthracite
L 230 x P 125 mm	3342.00.8101	3342.00.8108



De 2 Rouleaux L=120 mm, jusqu'à max. 4 Rouleaux L=55 mm

Dérouleur Papier abrasif

Coloris	alu	anthracite
H 170 x L 370 x P 320 mm	3342.00.8201	3342.00.8208



Dérouleur de papier Axe-Ø min. 22 mm, Rouleau Largeur max. 295 mm

Coloris	alu	anthracite
H 120 x L 355 x P 100 mm	3344.00.5901	3344.00.5908

Porte-outils powered by ABAX® RasterPlan



Perforation carrée compatible avec Porte-outils ABAX®



ABAX®

Boite à crayons		
Coloris	alu	anthracite
H 110 x L 63 x P 70 mm	3344.00.7001	3344.00.7008

Support Prospectus DIN A5		
H 230 x L 150 mm		
Coloris	gris pastel	anthracite
	3344.00.6013	3344.00.6008



Support Documents DIN A4		
H 330 x L 220 mm		
Coloris	gris pastel	anthracite
	3370.00.5313	3370.00.5308



Support Documents DIN A3		
H 330 x L 440 mm		
Coloris	gris pastel	anthracite
	3370.00.5213	3370.00.5208

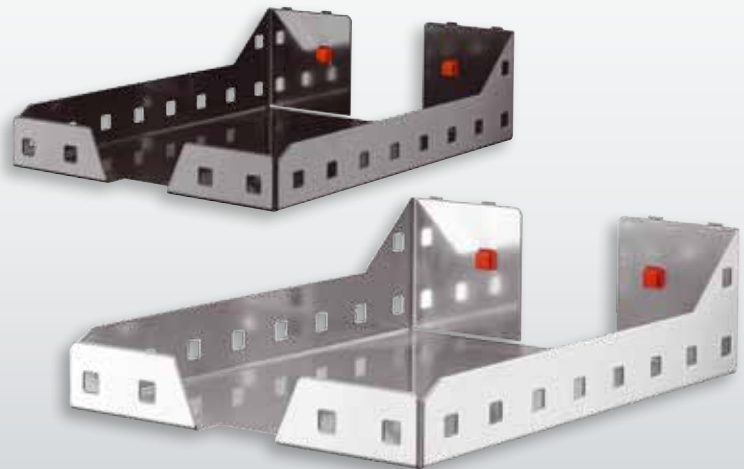
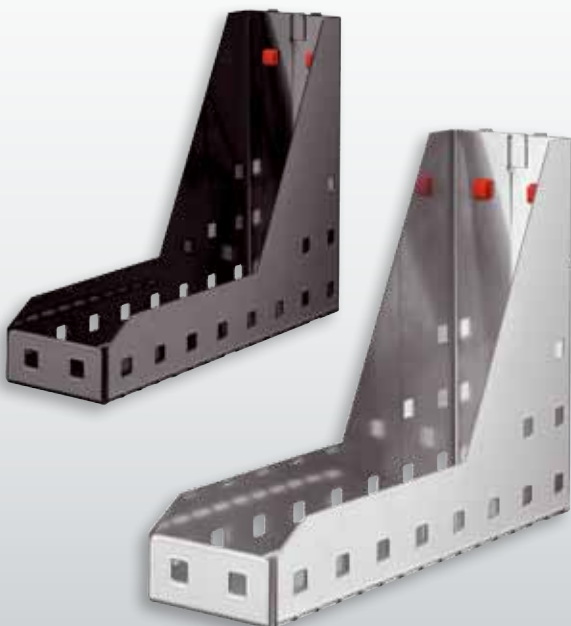

Support pour Classeur		
Coloris	alu	anthracite
H 310 x L 85 x P 220 mm	3344.00.7101	3344.00.7108

Support pour Documents		
Coloris	alu	anthracite
H 85 x L 225 x P 310 mm	3344.00.7201	3344.00.7208

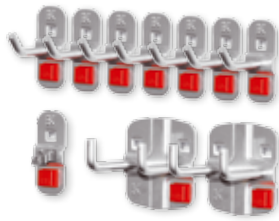

10 pièces

Assortiment 10 pièces	
7 Crochets simples à tige inclinée 2 Crochets double à angle droit 1 Crochet pince simple	
alu	3327.01.5001
anthracite	3327.01.5008

® RasterPlan

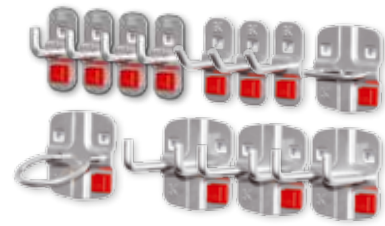

12 pièces

Assortiment 12 pièces	
4 Crochets simples à angle droit 3 Crochets double à angle droit 1 Support pince 1 Support Machine 3 Crochets simples à tige inclinée	
alu	3327.02.5001
anthracite	3327.02.5008

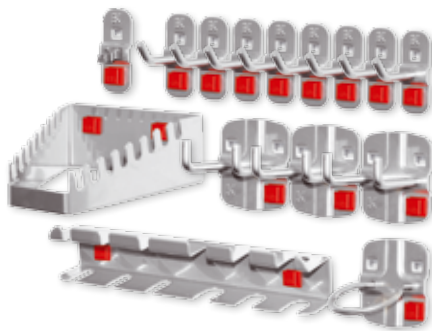

15 pièces

Assortiment 15 pièces	
8 Crochets simples à tige inclinée 3 Crochets double à angle droit 1 Crochet pince simple 1 Support Tournevis	
	1 Support Clés plates 1 Support Machine
alu	3327.03.5001
anthracite	3327.03.5008

ABAX®

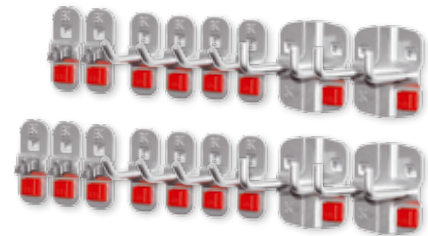

17 pièces

Assortiment 17 pièces	
8 Crochets simples à tige inclinée 4 Crochets double à angle droit 5 Crochets pince simple	
alu	3327.24.5001
anthracite	3327.24.5008

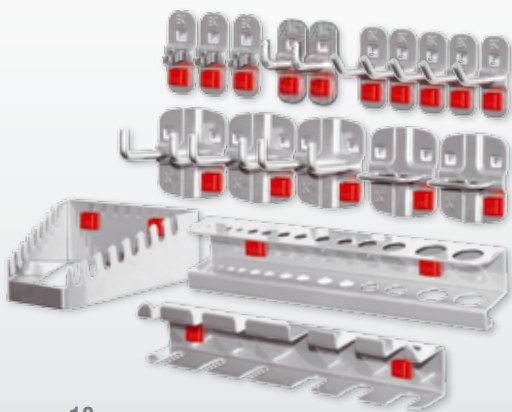

18 pièces

Assortiment 18 pièces	
5 Crochets simples à tige inclinée 2 Crochets simples à angle droit 3 Crochets doubles à angle droit 3 Crochets pince simple	
	2 Supports pince 1 Support forets 1 Support Clés plates 1 Support Tournevis
alu	3327.04.5001
anthracite	3327.04.5008

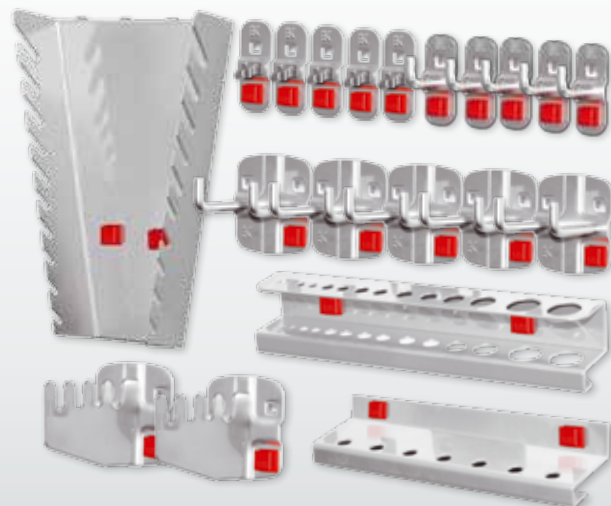

20 pièces

Assortiment 20 pièces	
5 Crochets simples à angle droit 5 Crochets doubles à angle droit 5 Crochets pince simple 2 Supports Scies 1 Support Douilles	
	1 Support Forets 1 Support Clés plates
alu	3327.25.5001
anthracite	3327.25.5008



Rangement d'outils

Système d'armoires

Stockage de petites pièces

Ergonomie

Assortiment de porte-outils powered by ABAX® RasterPlan

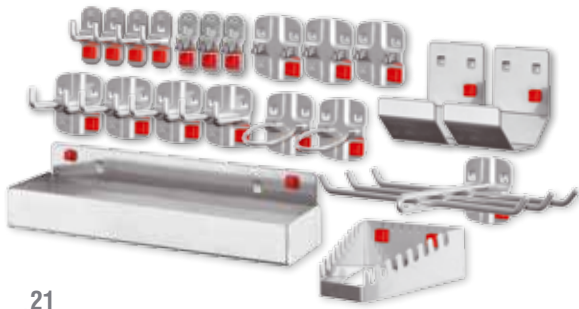

21
pièces

Assortiment 21 pièces

- | | |
|----------------------------------|-----------------------|
| 4 Crochets simples à angle droit | 1 Support 6 branches |
| 4 Crochets doubles à angle droit | 2 Supports tuyaux |
| 3 Crochets pince simple | 1 Support Clés plates |
| 3 Crochets pince double | 1 Banette, petite |
| 2 Supports Machine | |

alu	3327.26.5001
anthracite	3327.26.5008

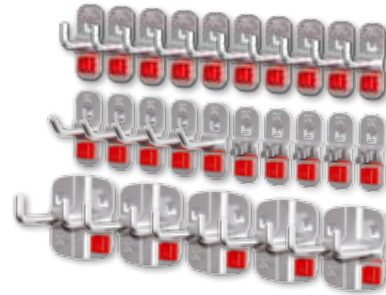

25
pièces

Assortiment 25 pièces

- | |
|------------------------------------|
| 5 Crochets simples à tige inclinée |
| 10 Crochets simples à angle droit |
| 5 Crochets doubles à angle droit |
| 5 Crochets pince simple |

alu	3327.27.5001
anthracite	3327.27.5008

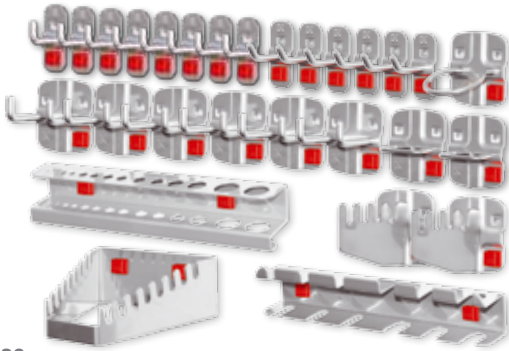

28
pièces

Assortiment 28 pièces

- | | |
|------------------------------------|-----------------------|
| 6 Crochets simples à tige inclinée | 1 Support Clés plates |
| 8 Crochets simples à angle droit | 1 Support Tournevis |
| 6 Crochets doubles à angle droit | 1 Support forets |
| 2 Supports pince | 2 Supports Scies |
| 1 Support Machine | |

alu	3327.05.5001
anthracite	3327.05.5008

ABAX®



35
pièces

Assortiment 35 pièces

- | |
|------------------------------------|
| 5 Crochets simples à tige inclinée |
| 5 Crochets simples à angle droit |
| 10 Crochets doubles à angle droit |
| 15 Crochets pince simple |

alu	3327.28.5001
anthracite	3327.28.5008

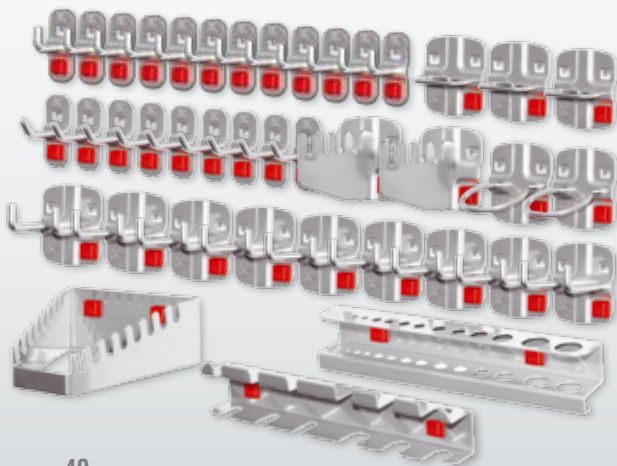

40
pièces

Assortiment 40 pièces

- | | |
|------------------------------------|-----------------------|
| 9 Crochets simples à tige inclinée | 1 Support Clés plates |
| 12 Crochets simples à angle droit | 1 Support Tournevis |
| 9 Crochets doubles à angle droit | 1 Support forets |
| 3 Supports pince | 2 Supports Scies |
| 2 Supports Machine | |

alu	3327.06.5001
anthracite	3327.06.5008

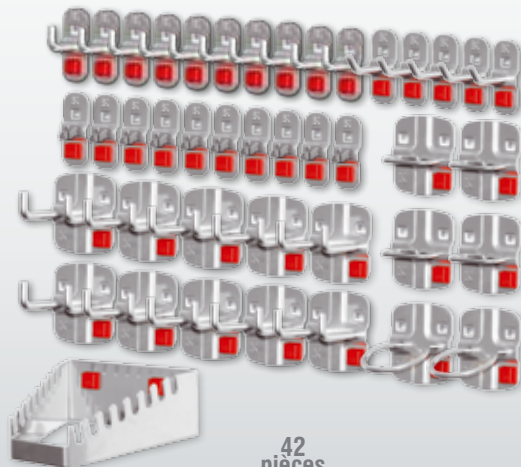

42
pièces

Assortiment 42 pièces

- | | |
|------------------------------------|-----------------------|
| 5 Crochets simples à tige inclinée | 2 Supports Machine |
| 10 Crochets simples à angle droit | 4 Supports pince |
| 10 Crochets doubles à angle droit | 1 Support Clés plates |
| 10 Crochets pince simple | |

alu	3327.29.5001
anthracite	3327.29.5008

®RasterPlan



Disponible en 3 coloris



RAL 7035 gris pastel
RAL 5010 bleu gentiane
RAL 7016 gris anthracite

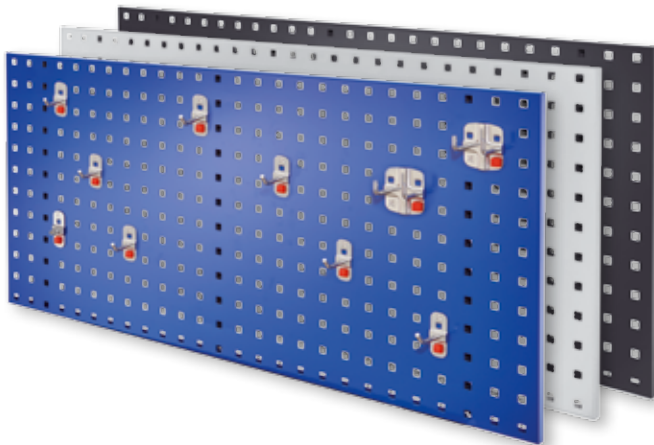

Composition 1®RasterPlan/ABAX®

Comprend :	1 x Panneau perforé H 450 x L 1000 mm 1 x Assortiment de crochets 10 pièces		
Coloris Panneau	gris pastel	bleu gentiane	gris anthracite
	3324.05.1013	3324.05.1021	3324.05.1008

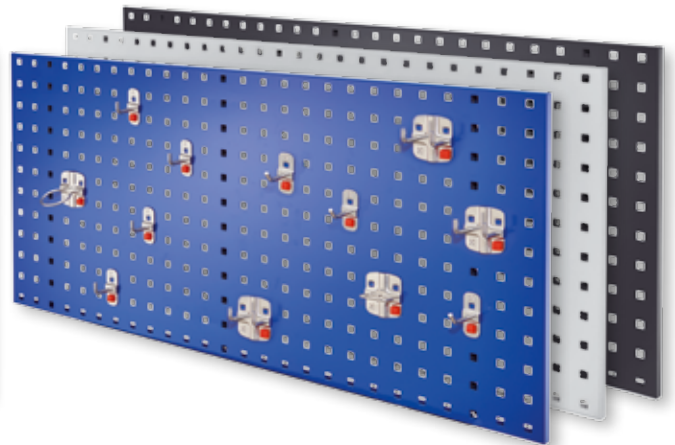

Composition 2®RasterPlan/ABAX®

Comprend :	1 x Panneau perforé H 450 x L 1000 mm 1 x Assortiment de crochets 12 pièces		
Coloris Panneau	gris pastel	bleu gentiane	gris anthracite
	3324.06.1013	3324.06.1021	3324.06.1008

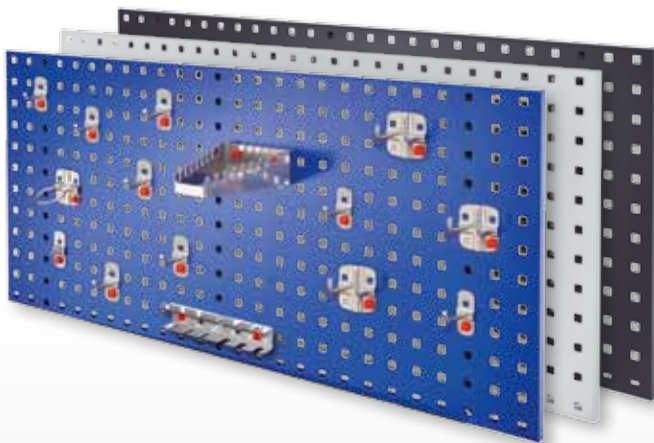

Composition 5®RasterPlan/ABAX®

Comprend :	1 x Panneau perforé H 450 x L 1000 mm 1 x Assortiment de crochets 15 pièces		
Coloris Panneau	gris pastel	bleu gentiane	gris anthracite
	3324.01.1013	3324.01.1021	3324.01.1008

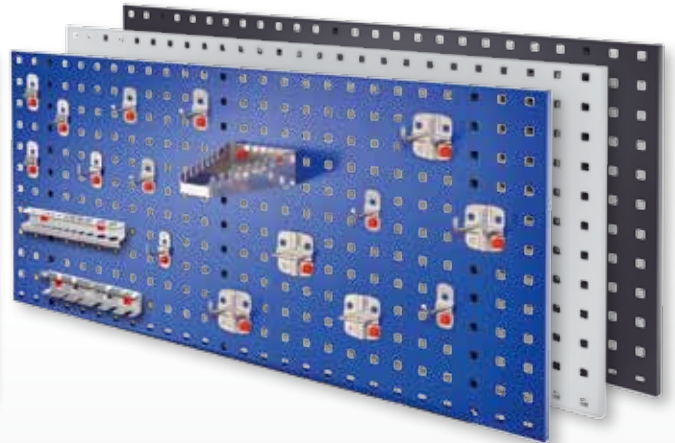

Composition 6®RasterPlan/ABAX®

Comprend :	1 x Panneau perforé H 450 x L 1000 mm 1 x Assortiment de crochets 18 pièces		
Coloris Panneau	gris pastel	bleu gentiane	gris anthracite
	3324.02.1013	3324.02.1021	3324.02.1008

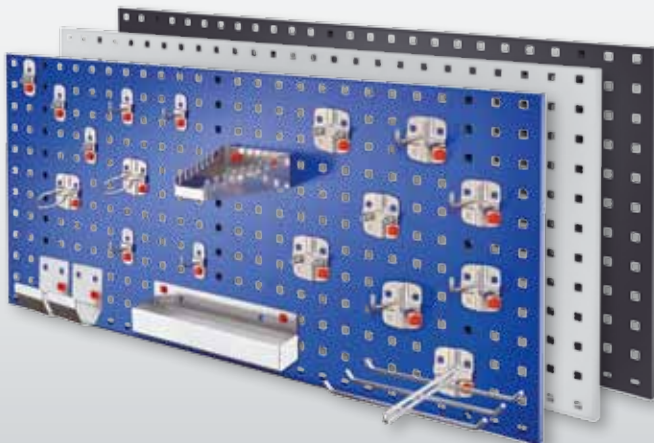

Composition 7®RasterPlan/ABAX®

Comprend :	1 x Panneau perforé H 450 x L 1000 mm 1 x Assortiment de crochets 21 pièces		
Coloris Panneau	gris pastel	bleu gentiane	gris anthracite
	3324.07.1013	3324.07.1021	3324.07.1008

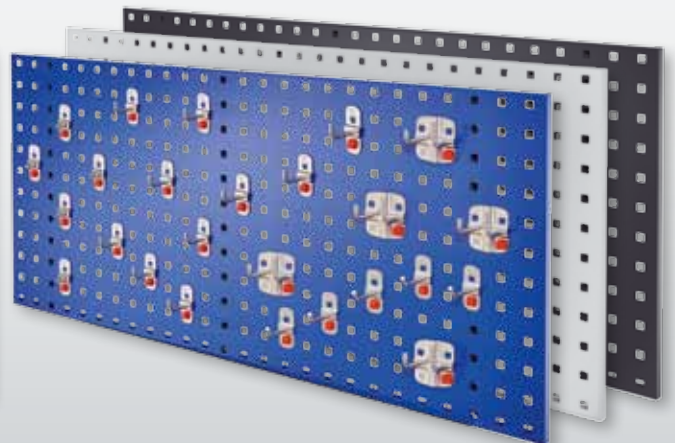

Composition 8®RasterPlan/ABAX®

Comprend :	1 x Panneau perforé H 450 x L 1000 mm 1 x Assortiment de crochets 25 pièces		
Coloris Panneau	gris pastel	bleu gentiane	gris anthracite
	3324.08.1013	3324.08.1021	3324.08.1008



Rangement d'outils

Système d'armoires

Stockage de petites pièces

Ergonomie

Panneaux à fente ®RasterPlan

Le chemin le plus direct pour une organisation optimale avec les panneaux à fente ®RasterPlan. Un pilier du système ®RasterPlan. Supports universels, Bacs à bec, Tablettes, et bien d'autres crochets et supports s'emboîtent facilement dans les fentes des panneaux. Du panneau mural à la cloison en passant par les chariots, les armoires ou les racks, ces panneaux à fente ®RasterPlan trouvent leur place partout.

Détails

- Vision immédiate des outils
- Outils à portée de main
- L'ordre par la couleur
- Pour Bacs à bec ®RasterPlan Taille G5 à G8
- Revêtement résistant aux chocs et rayures
- Renforts arrières
- Tôle d'acier épaisseur 1,25 mm
- Perforations pour fixation masquées
- 14 coloris différents
- 8 Dimensions, 8 utilisations
- Compatibles avec les panneaux perforés ®RasterPlan

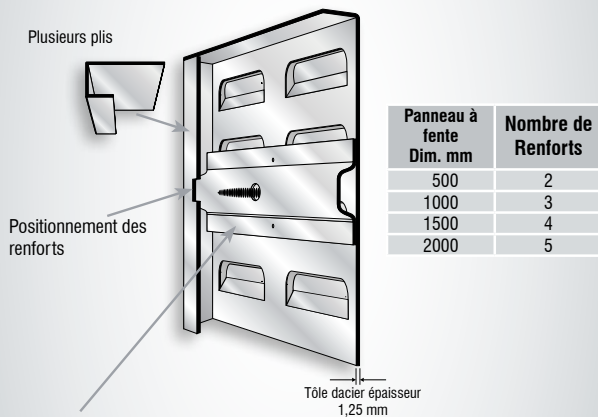

Vue arrière

Les panneaux perforés®RasterPlan comprennent des renforts soudés à l'arrière pour une rigidité optimale et une grande capacité de charge.

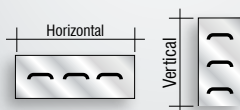

Format horizontal et vertical

Les panneaux à fente ®RasterPlan existe en 2 formats : horizontal et vertical.



Support Etabli pour panneaux à fente ®RasterPlan au Format horizontal

Pour 1 panneau	4470.00.0401
Pour 2 panneaux superposés	4470.00.0501

(s'utilisent par paire)

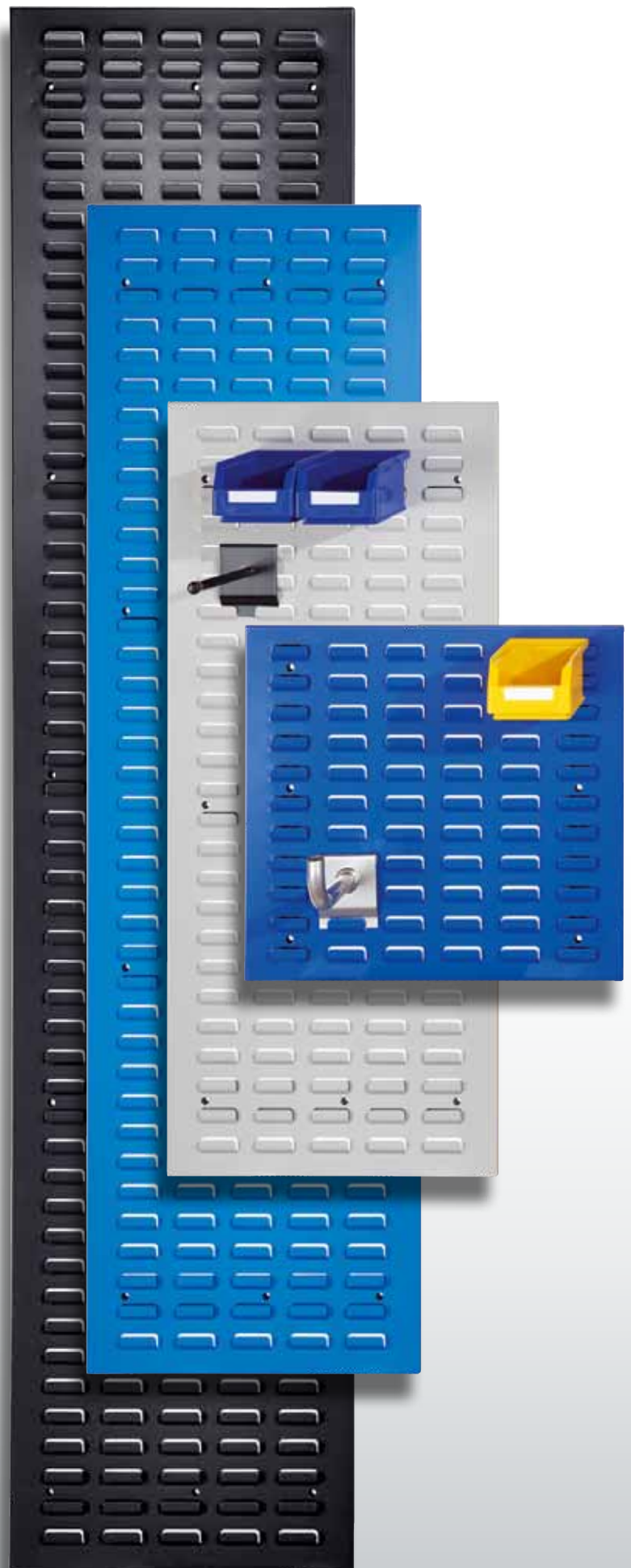



®RasterPlan



	H x L mm	RAL 9010 blanc pur	RAL 7035 gris pastel	alu	RAL 7015 gris ardoise	RAL 7016 gris anthracite	RAL 9005 noir foncé	RAL 6011 vert réséda
Format horiz.	450 x 500	4202.00.0517	4202.00.0513	4202.00.0501	4202.00.0519	4202.00.0508	4202.00.0515	4202.00.0512
	450 x 1000	4202.00.1017	4202.00.1013	4202.00.1001	4202.00.1019	4202.00.1008	4202.00.1015	4202.00.1012
	450 x 1500	4202.00.1517	4202.00.1513	4202.00.1501	4202.00.1519	4202.00.1508	4202.00.1515	4202.00.1512
	450 x 2000	4202.00.2017	4202.00.2013	4202.00.2001	4202.00.2019	4202.00.2008	4202.00.2015	4202.00.2012
Format vert.	500 x 450	4202.00.2517	4202.00.2513	4202.00.2501	4202.00.2519	4202.00.2508	4202.00.2515	4202.00.2512
	1000 x 450	4202.00.3017	4202.00.3013	4202.00.3001	4202.00.3019	4202.00.3008	4202.00.3015	4202.00.3012
	1500 x 450	4202.00.3517	4202.00.3513	4202.00.3501	4202.00.3519	4202.00.3508	4202.00.3515	4202.00.3512
	2000 x 450	4202.00.4017	4202.00.4013	4202.00.4001	4202.00.4019	4202.00.4008	4202.00.4015	4202.00.4012



	H x L mm	RAL 5012 bleu clair	RAL 5015 bleu ciel	RAL 5010 bleu gentiane	RAL 1023 jaune signalisation	RAL 1006 jaune maïs	RAL 2009 orangé signalisation	RAL 3020 rouge signalisation
Format horiz.	450 x 500	4202.00.0518	4202.00.0510	4202.00.0521	4202.00.0511	4202.00.0506	4202.00.0507	4202.00.0514
	450 x 1000	4202.00.1018	4202.00.1010	4202.00.1021	4202.00.1011	4202.00.1006	4202.00.1007	4202.00.1014
	450 x 1500	4202.00.1518	4202.00.1510	4202.00.1521	4202.00.1511	4202.00.1506	4202.00.1507	4202.00.1514
	450 x 2000	4202.00.2018	4202.00.2010	4202.00.2021	4202.00.2011	4202.00.2006	4202.00.2007	4202.00.2014
Format vert.	500 x 450	4202.00.2518	4202.00.2510	4202.00.2521	4202.00.2511	4202.00.2506	4202.00.2507	4202.00.2514
	1000 x 450	4202.00.3018	4202.00.3010	4202.00.3021	4202.00.3011	4202.00.3006	4202.00.3007	4202.00.3014
	1500 x 450	4202.00.3518	4202.00.3510	4202.00.3521	4202.00.3511	4202.00.3506	4202.00.3507	4202.00.3514
	2000 x 450	4202.00.4018	4202.00.4010	4202.00.4021	4202.00.4011	4202.00.4006	4202.00.4007	4202.00.4014

Bacs à bec pour Panneaux à fente ® RasterPlan



® RasterPlan

Bacs à bec ®RasterPlan				
Dimensions mm	Taille G5	Taille G6	Taille G7	Taille G8
P x L x H	290 x 140 x 130	230 x 140 x 130	160 x 105 x 75	85 x 105 x 45
vert	6004.00.0353	6004.00.0453	6005.00.0553	6006.00.0653
bleu	6004.00.0350	6004.00.0450	6005.00.0550	6006.00.0650
gris	6004.00.0354	6004.00.0454	6005.00.0554	6006.00.0654
rouge	6004.00.0351	6004.00.0451	6005.00.0551	6006.00.0651
jaune	6004.00.0352	6004.00.0452	6005.00.0552	6006.00.0652
blanc	6004.00.0359	6004.00.0459	6005.00.0559	6006.00.0659
Étiquettes				
blanc	6068.00.6465	6068.00.6465	6068.00.6665	6068.00.6765
transparent	6068.00.6466	6068.00.6466	6068.00.6666	6068.00.6766
Couvercle				
translucide	6060.00.0357	6060.00.0457	6060.00.0557	

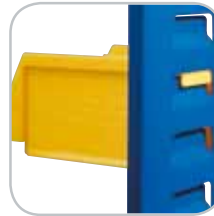

Accroche sûre

La conception de l'encoche arrière permet d'accrocher les bacs à bec même remplis sans risque de chute du contenu.



Bien fixé! Bien rempli!

6 Caractéristiques convaincantes :



1

Matériau

En polyéthylène incassable. Résistant aux températures de - 40°C à +80 °C. Résistant aux solvants, huiles et détergents acides.



2

Encoche arrière

Pour les tailles G5 à G8, une encoche arrière permet l'accroche du bac sur les panneaux à fente ®RasterPlan.



3

Porte-étiquette

Porte-étiquette en face avant.



4

Intérieur

Fond et parois lisses pour un entretien facile.



5

Poignée

Poignée avant renforcée par nervures. Excellente prise en main.



6

Couvercle

En polystyrène translucide. Vision claire du contenu.

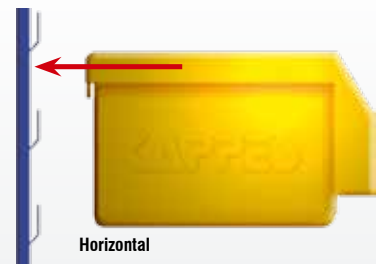

Horizontal

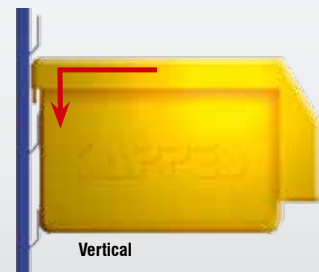

Vertical



Emboitez et c'est fini !



Composition 10 ®RasterPlan		
Comprend:	1 x Panneau fente H450 x L500 mm 12 x Bacs à bec G7 4 x Bacs à bec G8	
Coloris Panneau		
gris pastel	bleu gentiane	gris anthracite
4225.10.0513	4225.10.0521	4225.10.0508



Composition 11 ®RasterPlan		
Comprend:	1 x Panneau fente H450xL1000 mm 24 x Bacs à bec G7 8 x Bacs à bec G8	
Coloris Panneau		
gris pastel	bleu gentiane	gris anthracite
4225.11.1013	4225.11.1021	4225.11.1008



®RasterPlan

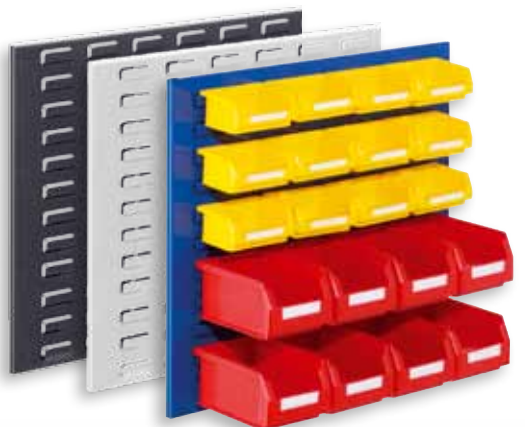

Composition 4 ®RasterPlan		
Comprend:	1 x Panneau fente H450 x L500 mm 8 x Bacs à bec G7 12 x Bacs à bec G8	
Coloris Panneau		
gris pastel	bleu gentiane	gris anthracite
4225.01.0513	4225.01.0521	4225.01.0508



Composition 12 ®RasterPlan		
Comprend:	1 x Panneau fente H450x1000 mm 16 x Bacs à bec G7 24 x Bacs à bec G8	
Coloris Panneau		
gris pastel	bleu gentiane	gris anthracite
4225.12.1013	4225.12.1021	4225.12.1008



Composition 13 ®RasterPlan		
Comprend:	1 x Panneau fente H450 x L500 mm 3 x Bacs à bec G6 8 x Bacs à bec G7 4 x Bacs à bec G8	
Coloris Panneau		
gris pastel	bleu gentiane	gris anthracite
4225.13.0513	4225.13.0521	4225.13.0508



Composition 3 ®RasterPlan		
Comprend:	1 x Panneau fente H450xL1000 mm 6 x Bacs à bec G6 16 x Bacs à bec G7 8 x Bacs à bec G8	
Coloris Panneau		
gris pastel	bleu gentiane	gris anthracite
4225.01.1013	4225.01.1021	4225.01.1008

Accessoires pour Panneaux à fente ®RasterPlan

A emboîter dans les fentes des panneaux ®RasterPlan. Supports universels, Bacs à bec, Tablettes, Porte-formulaires,... s'emboîtent facilement. Robustes et stables, ils sont conçus pour une utilisation intensive dans un environnement industriel.

Détails

- Revêtement résistant aux chocs et aux rayures
- Embase en tôle d'épaisseur 1,5 mm
- Charge admissible importante
- 2 Coloris standards, alu et gris anthracite (autres coloris sur demande)

La Qualité avant tout !

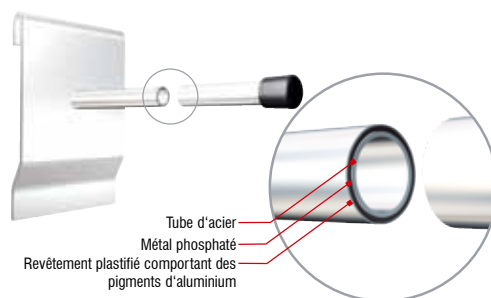

Alu:
Logue durée de vie grâce au revêtement multicouches

Support universel, rond Ø 12 mm

Dimensions mm	Coloris	
	alu	anthracite
P		
200	4260.00.0101	4260.00.0108
300	4260.00.0201	4260.00.0208



Charge admissible 10 kg

Support universel, carré 15 x 15 mm

Dimensions mm	Coloris	
	alu	anthracite
P		
200	4260.00.0301	4260.00.0308
300	4260.00.0401	4260.00.0408



Charge admissible 17 kg

Plaquette de marquage

Coloris	
alu	anthracite
4262.00.0301	4262.00.0308

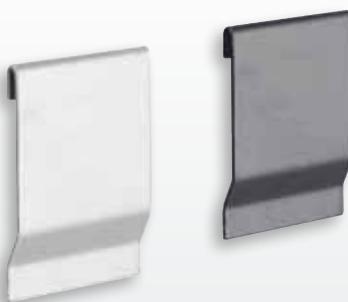

Support universel s'emboîte simplement dans la fente du panneau (Vue arrière)

Adaptateur pour Porte-outils perforé

Coloris	
alu	anthracite
4262.00.0401	4262.00.0408



Porte-outils pour panneaux perforés
®RasterPlan voir pages 8-11



La large plaque sert à la stabilité du crochet et assure une charge importante.

Support universel avec affichage

Dimensions mm		Coloris	
P		alu	anthracite
200		4260.00.0501	4260.00.0508



Charge admissible 10 kg

Support en tube

Dimensions mm		Coloris	
P	Ø	alu	anthracite
160	20	4260.00.0601	4260.00.0608



Charge admissible 17 kg

® RasterPlan

Support fourches, largeur utile 40 mm

Dimensions mm		Coloris	
P	L	alu	anthracite
200	50	4260.00.0701	4260.00.0708



Charge admissible 17 kg



Support Mandrins (à commander par paire)

Dimensions mm		Coloris	
P	L	alu	anthracite
140	60	4260.00.0801	4260.00.0808



Charge admissible 17 kg



Support Arbres, espacement 55 mm (à commander par paire)

Dimensions mm		Coloris	
P	L	alu	anthracite
200	40	4260.00.0901	4260.00.0908

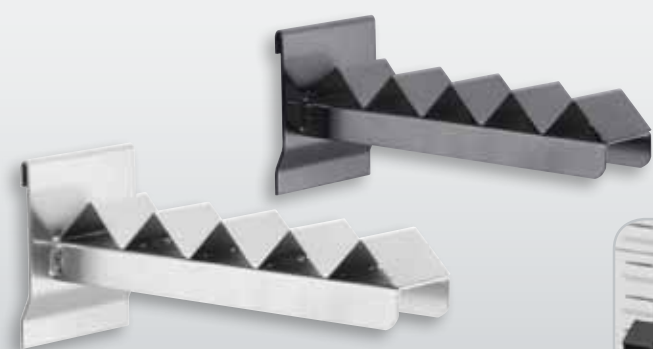

Charge admissible 17 kg



Accessoires pour Panneaux à fente ® RasterPlan



Support Formulaires DIN A4

H 310 x L 220 mm

Coloris	gris pastel	gris anthracite
	4470.00.0113	4470.00.0108



Tablette

L 950 x P 220 mm

Coloris	gris pastel	gris anthracite
	4262.00.0213	4262.00.0208



Tablette

L 450 x P 220 mm

Coloris	gris pastel	gris anthracite
	4262.00.0113	4262.00.0108

® RasterPlan



Support Documents DIN A4

H 310 x L 220 mm

Coloris	gris pastel	gris anthracite
	4470.00.0313	4470.00.0308

Support Documents DIN A3

H 310 x L 440 mm

Coloris	gris pastel	gris anthracite
	4470.00.0213	4470.00.0208



Rangement d'outils

Système d'armoires

Stockage de petites pièces

Ergonomie

Le chevalet® RasterPlan est une aide pratique, facile à déplacer et à poser. Une face perforée pour les outils et une face à fente pour les petites pièces.



Chevalet® RasterPlan, vide	
Face H 450 x L 350 (2x) Dim. L 350 x H 430 x P 280 mm	
bleu gentiane	4404.00.5721

® RasterPlan



L'installation de rails permet d'avoir à tout moment outils et petites pièces à portée de main.

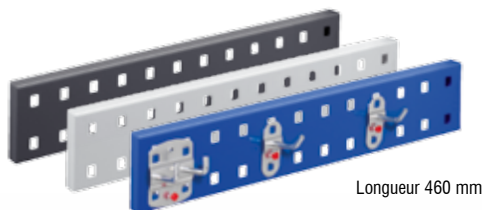

Longueur 460 mm

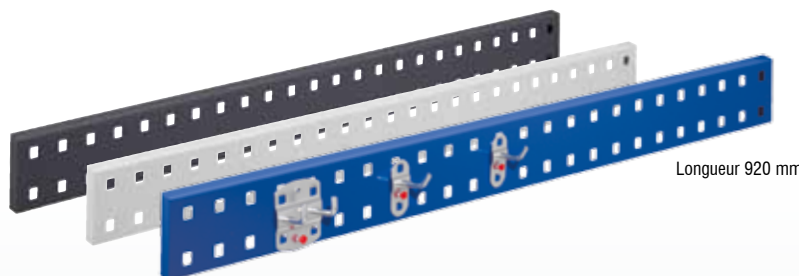

Longueur 920 mm

Rail perforé® RasterPlan, vide			
Dimensions mm	gris pastel	bleu gentiane	anthracite
L 460 x H 70 mm	4001.00.5113	4001.00.5121	4001.00.5108
L 920 x H 70 mm	4001.00.5213	4001.00.5221	4001.00.5208



Longueur 460 mm

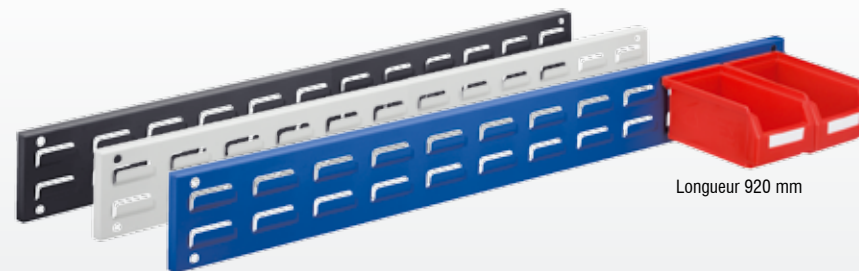

Longueur 920 mm

Rail à fente® RasterPlan, vide			
Dimensions mm	gris pastel	bleu gentiane	anthracite
L 460 x H 100 mm	4202.00.5113	4202.00.5121	4202.00.5108
L 920 x H 100 mm	4202.00.5213	4202.00.5221	4202.00.5208



Longueur 460 mm

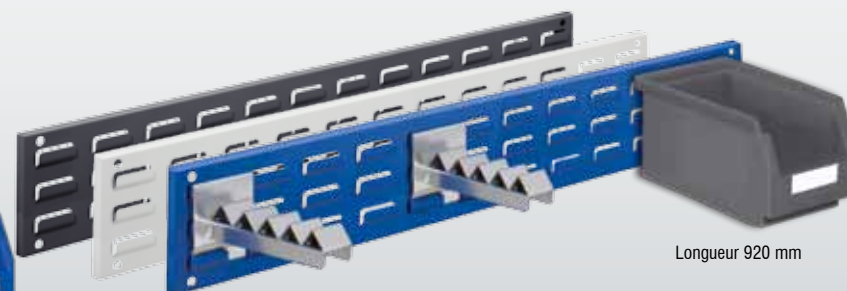

Longueur 920 mm

Rail à fente® RasterPlan, vide			
Dimensions mm	gris pastel	bleu gentiane	anthracite
L 460 x H 140 mm	4202.00.5313	4202.00.5321	4202.00.5308
L 920 x H 140 mm	4202.00.5413	4202.00.5421	4202.00.5408

Disponible en 3 Coloris



Composition possible:	
Dimensions mm	Bacs à bec
Longueur Rail 460	3 x G5 / G6 ou 4 x G7 / G8
Longueur Rail 920	6 x G5 / G6 ou 8 x G7 / G8

Compositions de rails à fente ®RasterPlan

Les compositions prêtes à l'emploi permettent de créer rapidement de l'ordre tout en assurant une grande visibilité dans votre atelier.

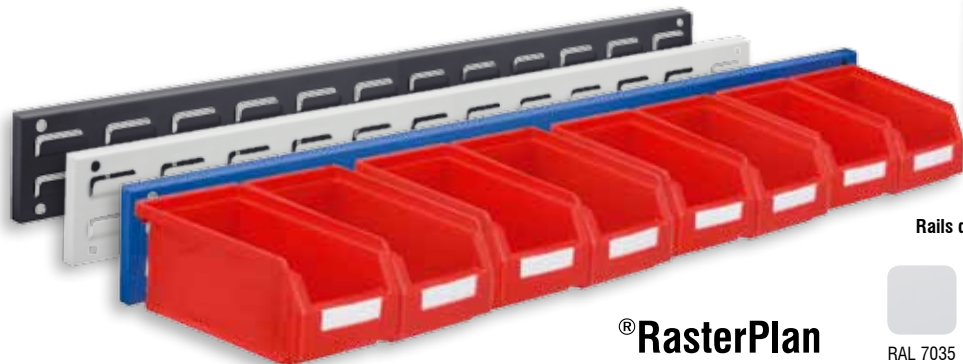

Rails disponibles en 3 coloris



RAL 7035
gris pastel



RAL 5010
bleu gentiane



RAL 7016
gris anthracite



®RasterPlan

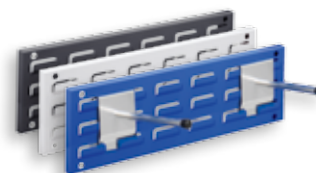

Composition Panneau à fente 1 ®RasterPlan

Dimension (mm)	L 460 x H 100 mm	
Equipement:	4 x Bac à bec G8	
Coloris Panneau :		
gris pastel	bleu gentiane	gris anthracite
4202.01.5113	4202.01.5121	4202.01.5108

Composition Panneau à fente 2 ®RasterPlan

Dimension (mm)	L 920 x H 100 mm	
Equipement:	8 x Bac à bec G8	
Coloris Panneau :		
gris pastel	bleu gentiane	gris anthracite
4202.01.5213	4202.01.5221	4202.01.5208

Composition Panneau à fente 3 ®RasterPlan

Dimension (mm)	L 460 x H 140 mm	
Equipement	2 x Support Universel	
Coloris Panneau :		
gris pastel	bleu gentiane	gris anthracite
4202.06.5313	4202.06.5321	4202.06.5308



Composition Panneau à fente 4 ®RasterPlan

Dimension (mm)	L 460 x H 100 mm	
Equipement:	4 x Bac à bec G7	
Coloris Panneau :		
gris pastel	bleu gentiane	gris anthracite
4202.02.5113	4202.02.5121	4202.02.5108

Composition Panneau à fente 5 ®RasterPlan

Dimension (mm)	L 920 x H 100 mm	
Equipement:	8 x Bac à bec G7	
Coloris Panneau :		
gris pastel	bleu gentiane	gris anthracite
4202.02.5213	4202.02.5221	4202.02.5208

Composition Panneau à fente 6 ®RasterPlan

Dimension (mm)	L 460 x H 140 mm	
Equipement:	2 x Support Arbres	
Coloris Panneau :		
gris pastel	bleu gentiane	gris anthracite
4202.07.5313	4202.07.5321	4202.07.5308

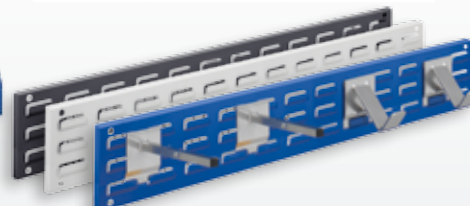

Composition Panneau à fente 7 ®RasterPlan

Dimension (mm)	L 460 x H 140 mm	
Equipement:	3 x Bac à bec G6	
Coloris Panneau :		
gris pastel	bleu gentiane	gris anthracite
4202.01.5313	4202.01.5321	4202.01.5308

Composition Panneau à fente 8 ®RasterPlan

Dimension (mm)	L 920 x H 140 mm	
Equipement:	6 x Bac à bec G6	
Coloris Panneau :		
gris pastel	bleu gentiane	gris anthracite
4202.01.5413	4202.01.5421	4202.01.5408

Composition Panneau à fente 9 ®RasterPlan

Dimension (mm)	L 920 x H 140 mm	
Equipement:	2 x Support Universel 2 x Support Mandrins	
Coloris Panneau :		
gris pastel	bleu gentiane	gris anthracite
4202.08.5413	4202.08.5421	4202.08.5408

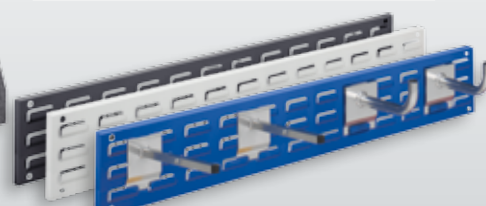
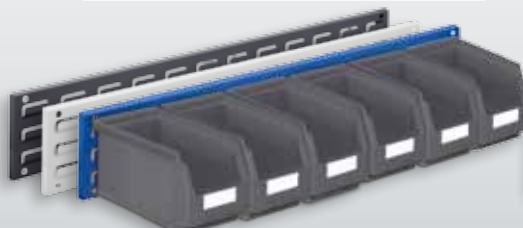

Composition Panneau à fente 10 ®RasterPlan

Dimension (mm)	L 460 x H 140 mm	
Equipement:	3 x Bac à bec G5	
Coloris Panneau :		
gris pastel	bleu gentiane	gris anthracite
4202.02.5313	4202.02.5321	4202.02.5308

Composition Panneau à fente 11 ®RasterPlan

Dimension (mm)	L 920 x H 140 mm	
Equipement:	6 x Bac à bec G5	
Coloris Panneau :		
gris pastel	bleu gentiane	gris anthracite
4202.02.5413	4202.02.5421	4202.02.5408

Composition Panneau à fente 12 ®RasterPlan

Dimension (mm)	L 920 x H 140 mm	
Equipement:	2 x Support Universel 2 x Support en tube	
Coloris Panneau :		
gris pastel	bleu gentiane	gris anthracite
4202.09.5413	4202.09.5421	4202.09.5408

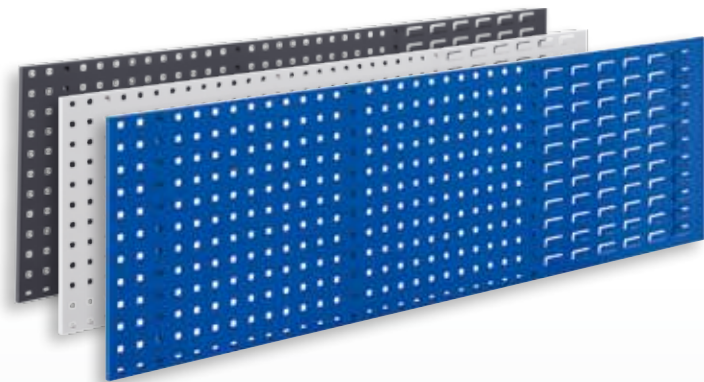
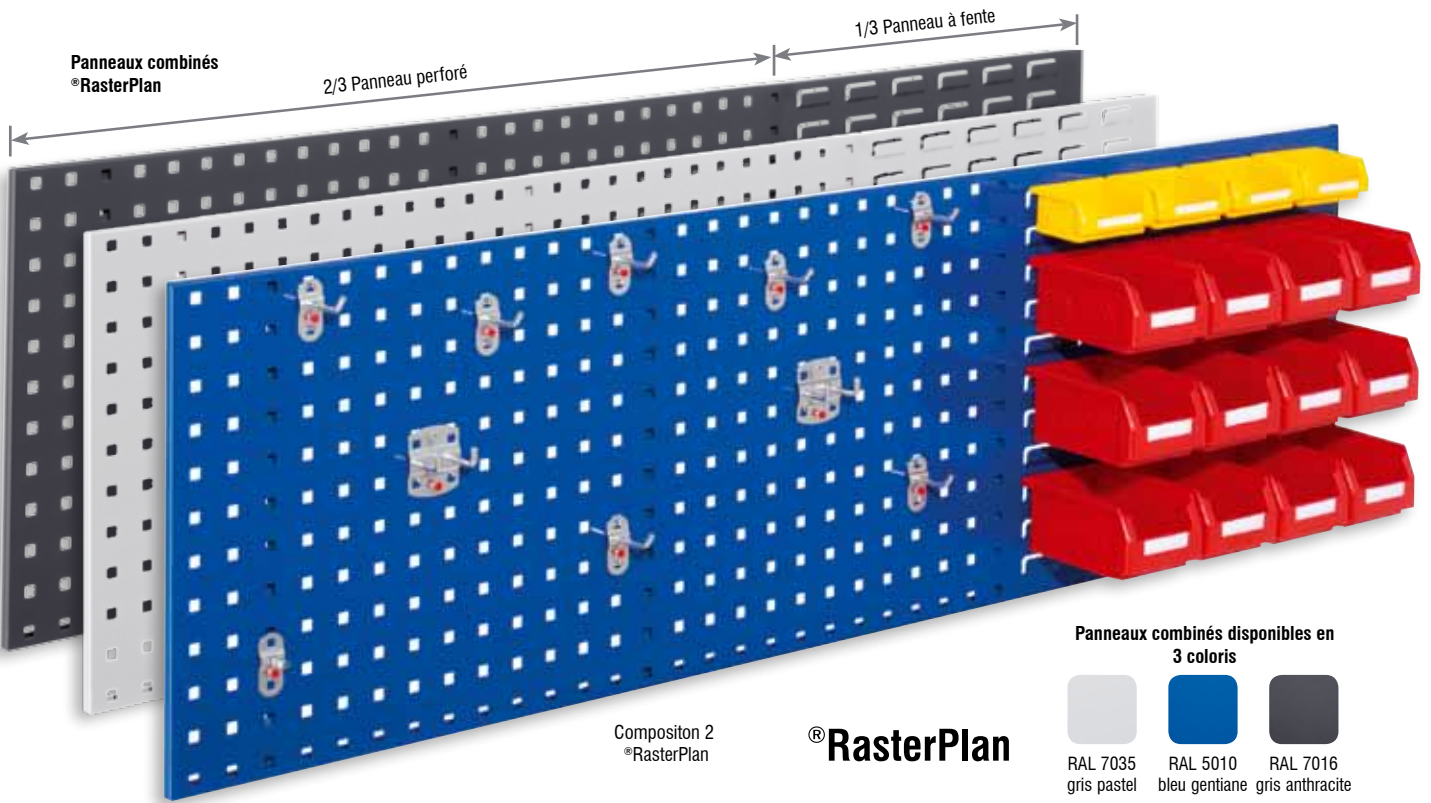

Panneau combiné® RasterPlan, vide		
Equipement:	Panneau combiné H 450 x L 1500 mm	
Coloris Panneau :		
gris pastel	bleu gentiane	gris anthracite
4403.00.1513	4403.00.1521	4403.00.1508

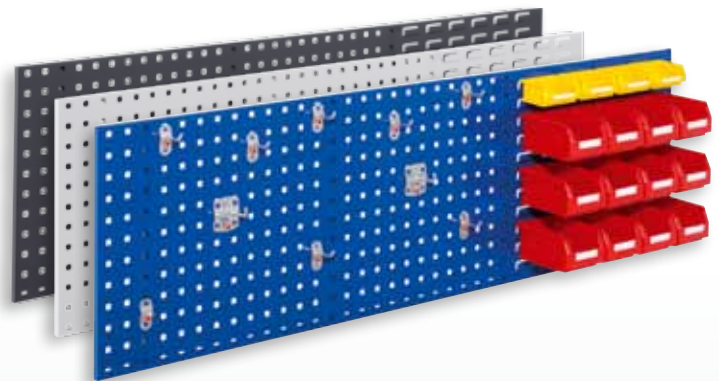

Composition Panneau combiné 2® RasterPlan		
Equipement:	1 x Panneau combiné H450 x L1500 mm 12 x Bac à bec G7 4 x Bac à bec G8 1 x Assortiment 10 porte-outils	
Coloris Panneau :		
gris pastel	bleu gentiane	gris anthracite
4426.01.1513	4426.01.1521	4426.01.1508

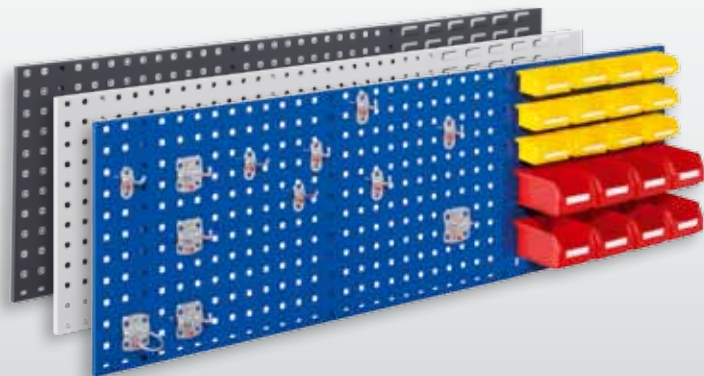

Composition Panneau combiné 3® RasterPlan		
Equipement:	1 x Panneau combiné H450 x L1500 mm 8 x Bac à bec G7 12 x Bac à bec G8 1 x Assortiment 12 porte-outils	
Coloris Panneau :		
gris pastel	bleu gentiane	gris anthracite
4426.03.1513	4426.03.1521	4426.03.1508

® RasterPlan

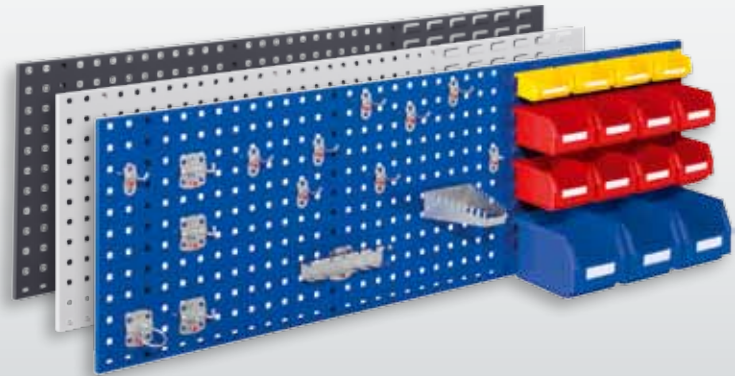

Composition Panneau combiné 4® RasterPlan		
Equipement:	1 x Panneau combiné H450 x L1500 mm 3 x Bac à bec G6 8 x Bac à bec G7 4 x Bac à bec G8 1 x Assortiment 15 porte-outils	
Coloris Panneau :		
gris pastel	bleu gentiane	gris anthracite
4426.04.1513	4426.04.1521	4426.04.1508

Cloisons® RasterPlan

Éléments de Cloison au détail pour individualiser votre cloison

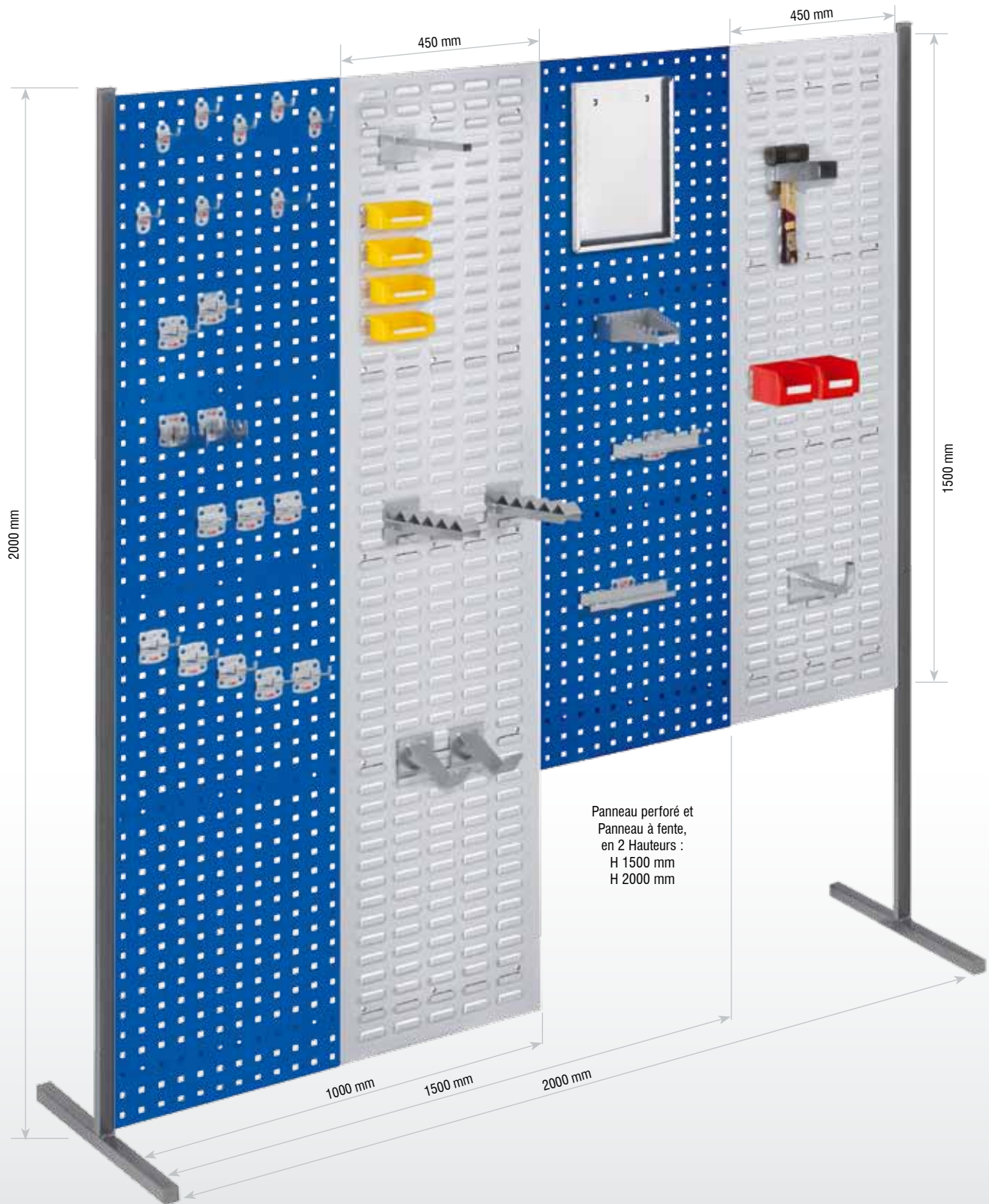

Panneau perforé et
Panneau à fente,
en 2 Hauteurs :
H 1500 mm
H 2000 mm

® RasterPlan



Disponibles en 3 coloris



RAL 7035
gris pastel



RAL 5010
bleu gentiane



RAL 7016
gris anthracite

Montants et Longérons
en 2 coloris



alu



RAL 7016
gris anthracite

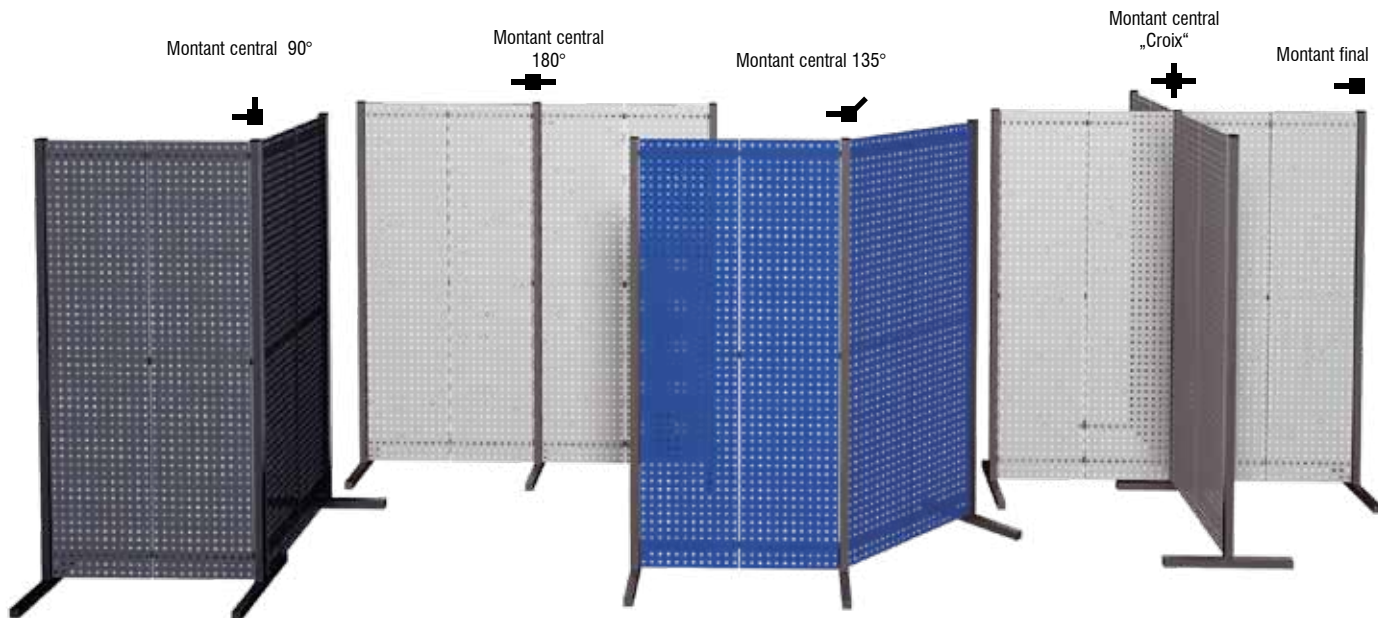

S'utilise aussi en double face.

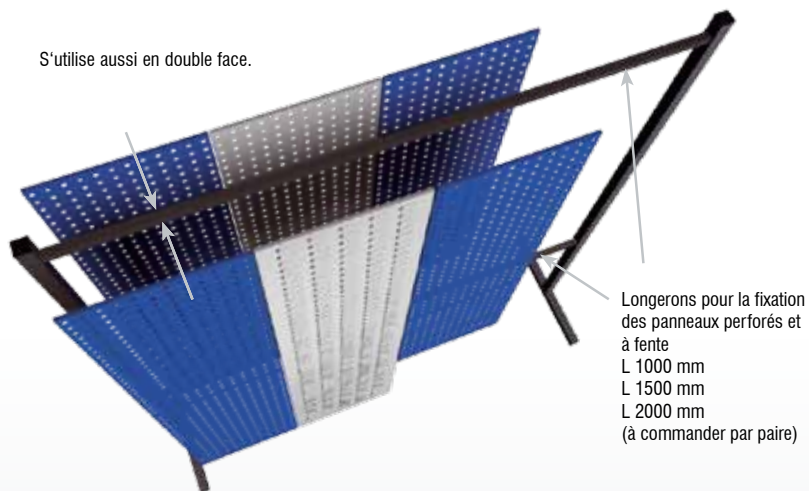

Longérons pour la fixation des panneaux perforés et à fente
L 1000 mm
L 1500 mm
L 2000 mm
(à commander par paire)

Montants

	Montants	alu	gris anthracite
	Montant final	7280.00.9501	7280.00.9508
	Montant central 90°	7281.00.9501	7281.00.9508
	Montant central 135°	7282.00.9501	7282.00.9508
	Montant central 180°	7283.00.9501	7283.00.9508
	Montant central „Croix“	7284.00.9501	7284.00.9508

Longérons raccords

(A Cder par paire)	Longérons	alu	gris anthracite
	1000 mm	7290.00.9501	7290.00.9508
	1500 mm	7291.00.9501	7291.00.9508
	2000 mm	7292.00.9501	7292.00.9508

Panneaux perforés
®RasterPlan

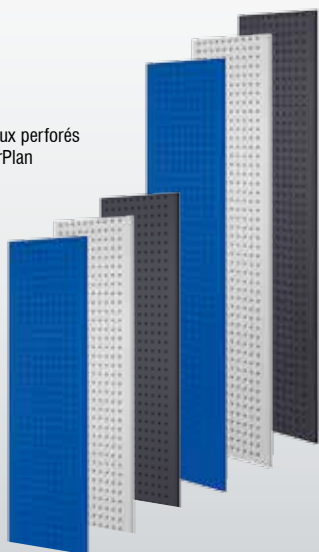

Panneaux perforés ®RasterPlan			
H x L mm	gris pastel	bleu gentiane	gris anthracite
2000 x 450	4001.00.2013	4001.00.2021	4001.00.2008
1500 x 450	4001.00.1513	4001.00.1521	4001.00.1508

Panneaux à fente
®RasterPlan

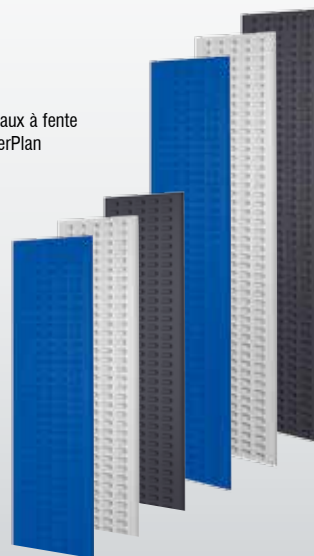

Panneaux à fente ®RasterPlan			
H x L mm	gris pastel	bleu gentiane	gris anthracite
2000 x 450	4202.00.4013	4202.00.4021	4202.00.4008
1500 x 450	4202.00.3513	4202.00.3521	4202.00.3508



Rangement d'outils

Système d'armoires

Stockage de petites pièces

Ergonomie

Cloisons ® RasterPlan

Qu'il s'agisse de séparer des postes de travail ou d'installer des cloisons servant à la fois de rangement et d'outil de travail, le système de cloison ®RasterPlan est idéal pour toutes les applications de cloisonnement.

Longerons
L1500 mm

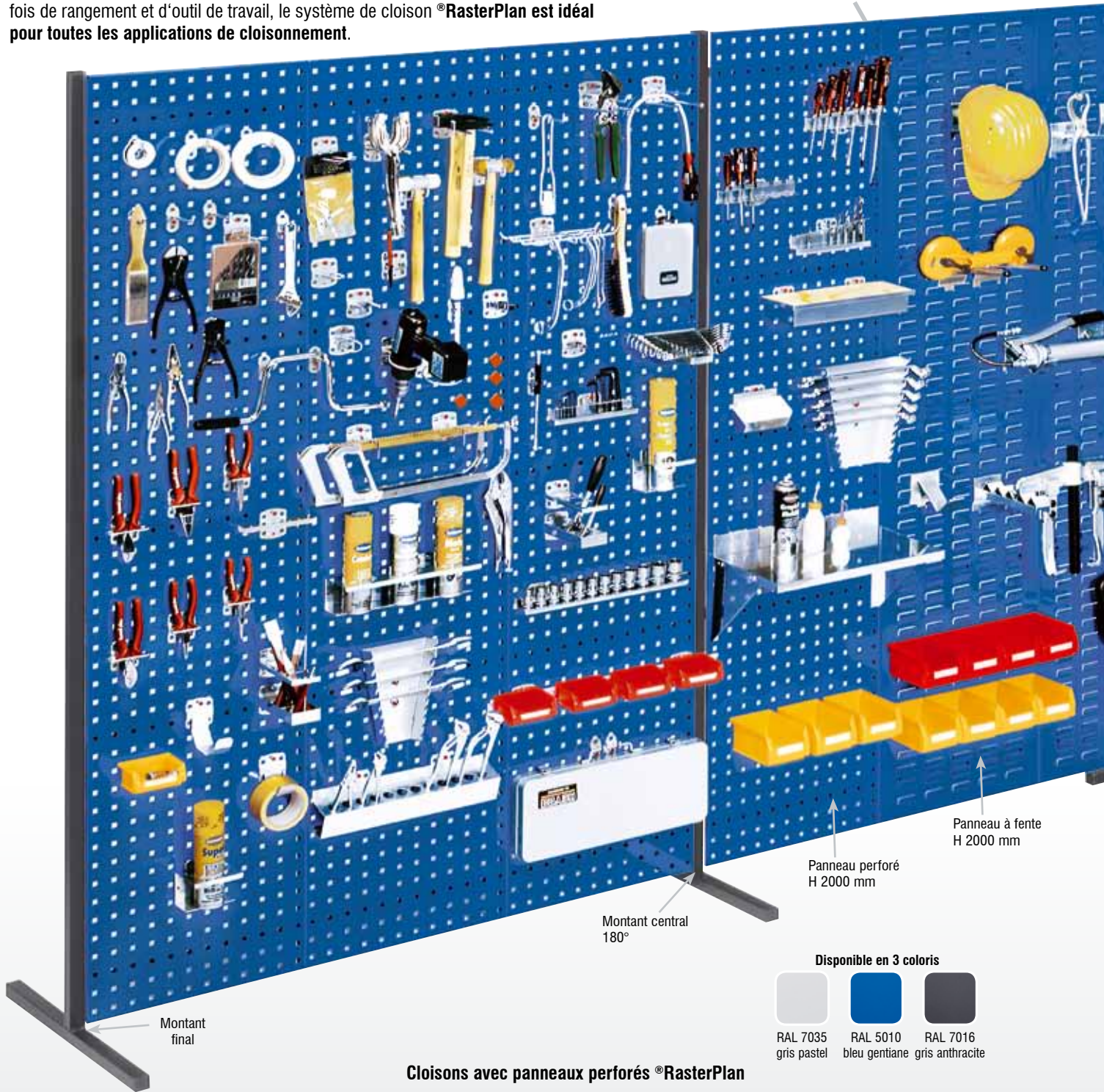

Panneau perforé
H 2000 mm

Panneau à fente
H 2000 mm

Montant central
180°

Montant
final

Disponible en 3 coloris



RAL 7035
gris pastel



RAL 5010
bleu gentiane



RAL 7016
gris anthracite

Cloisons avec panneaux perforés ®RasterPlan

Cloison simple										
Largeur mm	1000			1500			2000			
Nb Panneaux perfo	2			3			4			
Coloris panneaux	gris pastel	bleu gentiane	gris anthracite	gris pastel	bleu gentiane	gris anthracite	gris pastel	bleu gentiane	gris anthracite	
H panneaux 1500	7202.00.0113	7202.00.0121	7202.00.0108	7203.00.0413	7203.00.0421	7203.00.0408	7204.00.0813	7204.00.0821	7204.00.0808	
H panneaux 2000	7240.00.0113	7240.00.0121	7240.00.0108	7241.00.0413	7241.00.0421	7241.00.0408	7242.00.0813	7242.00.0821	7242.00.0808	
Cloison double 180°										
Largeur mm	1500 / 1500			1500 / 2000			2000 / 2000			
Nb Panneaux perfo	6			7			8			
Coloris panneaux	gris pastel	bleu gentiane	gris anthracite	gris pastel	bleu gentiane	gris anthracite	gris pastel	bleu gentiane	gris anthracite	
H panneaux 1500	7211.00.1913	7211.00.1921	7211.00.1908	7212.00.2613	7212.00.2621	7212.00.2608	7213.00.3413	7213.00.3421	7213.00.3408	
H panneaux 2000	7246.00.1913	7246.00.1921	7246.00.1908	7247.00.2613	7247.00.2621	7247.00.2608	7248.00.3413	7248.00.3421	7248.00.3408	
Cloison double 90°										
Largeur mm	1000 / 1000			1000 / 1500			1000 / 2000			
Nb Panneaux perfo	4			5			6			
Coloris panneaux	gris pastel	bleu gentiane	gris anthracite	gris pastel	bleu gentiane	gris anthracite	gris pastel	bleu gentiane	gris anthracite	
H panneaux 1500	7225.00.0813	7225.00.0821	7225.00.0808	7226.00.1313	7226.00.1321	7226.00.1308	7227.00.1913	7227.00.1921	7227.00.1908	
H panneaux 2000	7260.00.0813	7260.00.0821	7260.00.0808	7261.00.1313	7261.00.1321	7261.00.1308	7262.00.1913	7262.00.1921	7262.00.1908	
Cloison double 90°										
Largeur mm	1500 / 1500			1500 / 2000			2000 / 2000			
Nb Panneaux perfo	6			7			8			
Coloris panneaux	gris pastel	bleu gentiane	gris anthracite	gris pastel	bleu gentiane	gris anthracite	gris pastel	bleu gentiane	gris anthracite	
H panneaux 1500	7228.00.1913	7228.00.1921	7228.00.1908	7229.00.2613	7229.00.2621	7229.00.2608	7230.00.3413	7230.00.3421	7230.00.3408	
H panneaux 2000	7263.00.1913	7263.00.1921	7263.00.1908	7264.00.2613	7264.00.2621	7264.00.2608	7265.00.3413	7265.00.3421	7265.00.3408	



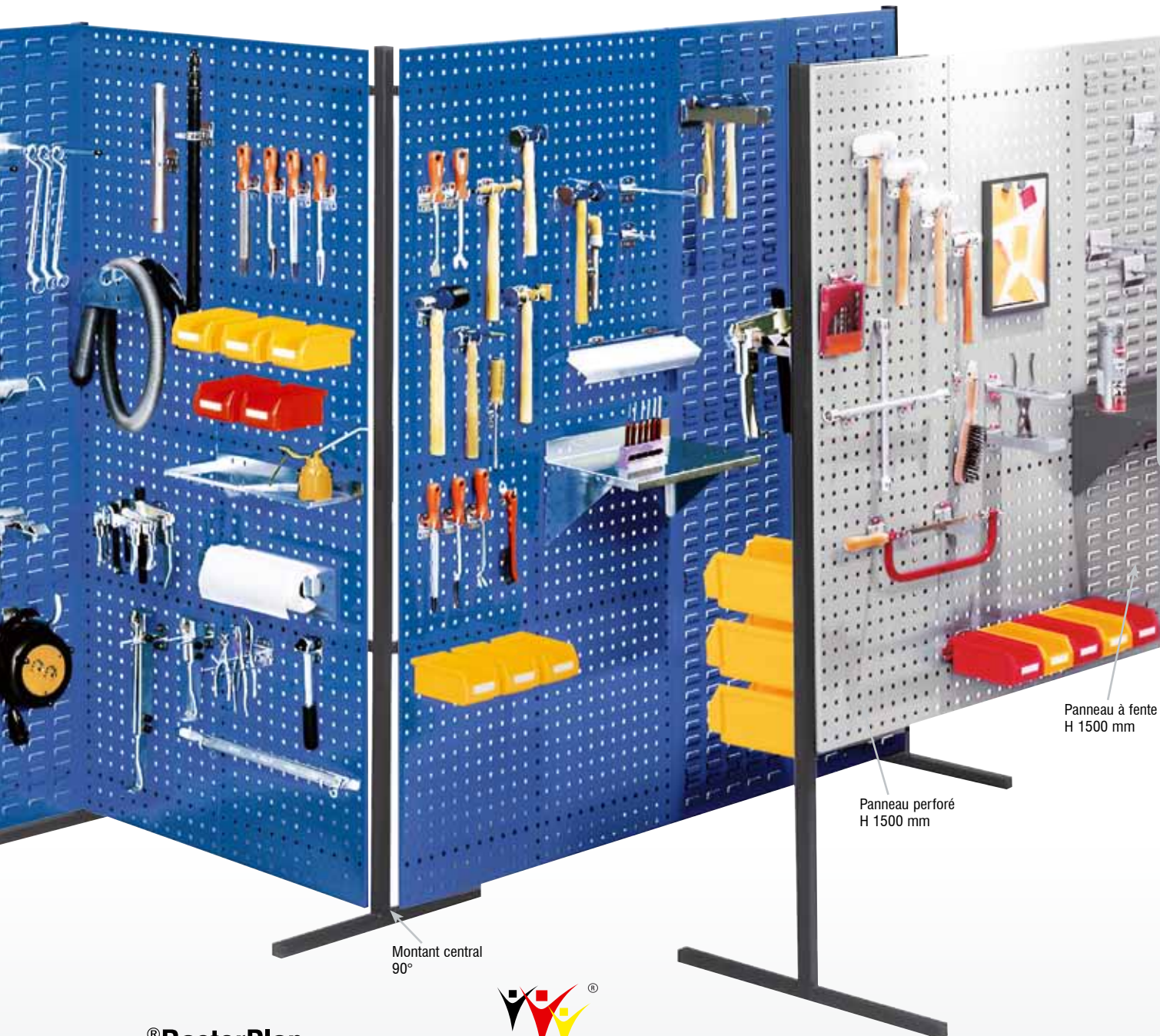

® RasterPlan



Cloisons avec panneaux perforés et à fente ®RasterPlan



Cloison simple									
Largeur mm	1000			1500			2000		
Nb Panneaux perfo/fente	1 / 1								
Coloris panneaux	gris pastel	bleu gentiane	gris anthracite	gris pastel	bleu gentiane	gris anthracite	gris pastel	bleu gentiane	gris anthracite
H panneaux 1500	7202.00.0313	7202.00.0321	7202.00.0308	7203.00.0613	7203.00.0621	7203.00.0608	7204.00.1113	7204.00.1121	7204.00.1108
H panneaux 2000	7240.00.0313	7240.00.0321	7240.00.0308	7241.00.0613	7241.00.0621	7241.00.0608	7242.00.1113	7242.00.1121	7242.00.1108
Cloison double 180°									
Largeur mm	1500 / 1500			1500 / 2000			2000 / 2000		
Nb Panneaux perfo/fente	3 / 3								
Coloris panneaux	gris pastel	bleu gentiane	gris anthracite	gris pastel	bleu gentiane	gris anthracite	gris pastel	bleu gentiane	gris anthracite
H panneaux 1500	7211.00.2313	7211.00.2321	7211.00.2308	7212.00.3013	7212.00.3021	7212.00.3008	7213.00.3913	7213.00.3921	7213.00.3908
H panneaux 2000	7246.00.2313	7246.00.2321	7246.00.2308	7247.00.3013	7247.00.3021	7247.00.3008	7248.00.3913	7248.00.3921	7248.00.3908
Cloison double 90°									
Largeur mm	1000 / 1000			1000 / 1500			1000 / 2000		
Nb Panneaux perfo/fente	2 / 2								
Coloris panneaux	gris pastel	bleu gentiane	gris anthracite	gris pastel	bleu gentiane	gris anthracite	gris pastel	bleu gentiane	gris anthracite
H panneaux 1500	7225.00.1113	7225.00.1121	7225.00.1108	7226.00.1613	7226.00.1621	7226.00.1608	7227.00.2313	7227.00.2321	7227.00.2308
H panneaux 2000	7260.00.1113	7260.00.1121	7260.00.1108	7261.00.1613	7261.00.1621	7261.00.1608	7262.00.2313	7262.00.2321	7262.00.2308
Cloison double 90°									
Largeur mm	1500 / 1500			1500 / 2000			2000 / 2000		
Nb Panneaux perfo/fente	4 / 2								
Coloris panneaux	gris pastel	bleu gentiane	gris anthracite	gris pastel	bleu gentiane	gris anthracite	gris pastel	bleu gentiane	gris anthracite
H panneaux 1500	7228.00.2213	7228.00.2221	7228.00.2208	7229.00.3013	7229.00.3021	7229.00.3008	7230.00.3913	7230.00.3921	7230.00.3908
H panneaux 2000	7263.00.2213	7263.00.2221	7263.00.2208	7264.00.3013	7264.00.3021	7264.00.3008	7265.00.3913	7265.00.3921	7265.00.3908

Racks fixes ®RasterPlan

Ces racks à panneaux ®RasterPlan peuvent être équipés au choix de panneaux perforés, de panneaux à fente ou d'une combinaison des 2 types de panneaux et conviennent avant tout pour les Postes de Travail où les outils mais aussi le petit matériel doivent être à portée de main.

Détails

- Construction modulaire, 4 hauteurs
- Possibilité de modifier et/ou remplacer ultérieurement les panneaux perforés et à fente
- Revêtement résistant aux chocs et aux rayures
- Module fixe coloris gris pastel
- Disponible en version simple et double face



®RasterPlan



Tablette métallique à rebord



Tablette métallique



Tablette métallique avec revêtement caoutchouc



Tablette métallique avec plateau bois en multiplis épaisseur 30mm



Porte-outils ®RasterPlan voir à partir de la page 8



La conception de l'encoche arrière permet d'accrocher les bacs à bec même remplis sans risque de chute du contenu.



Armoire modulaire à serrure



Les racks fixes ®RasterPlan comprennent des perforations pour un ancrage au sol.

Grâce à leur construction modulaire flexible et intelligente, les racks à panneaux ®RasterPlan sont rapidement et facilement assemblés. Un rack à panneaux ®RasterPlan est composé d'un module porteur complété par des panneaux perforés et/ou à fente.

- 4 Hauteurs : 760, 1100, 1450 ou 1790 mm
- Revêtement résistant aux chocs et aux rayures
- Module coloris gris pastel
- Disponible en simple et en double face

Panneaux disponibles en 3 coloris



RAL 7035 gris pastel RAL 5010 bleu gentiane RAL 7016 gris anthracite

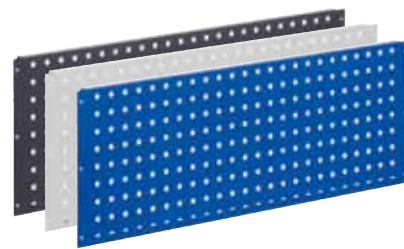
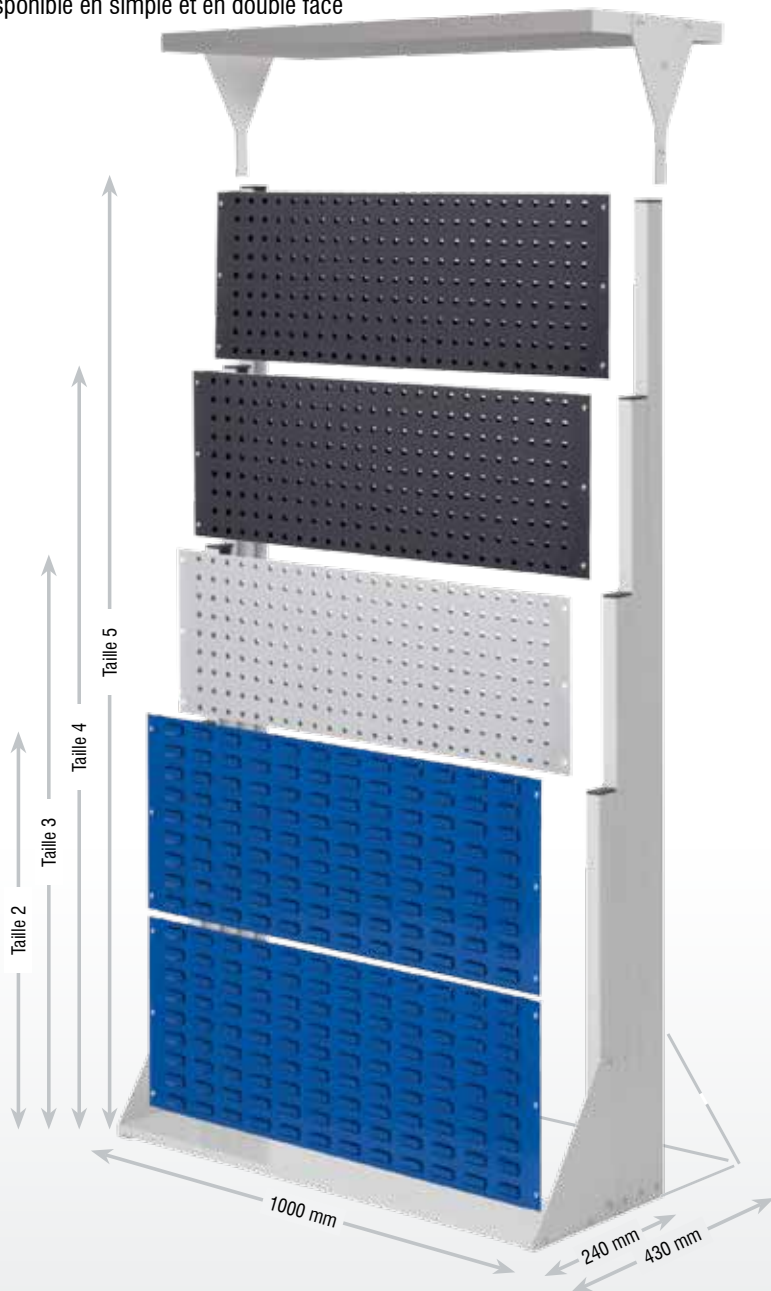

Panneau perforé ®RasterPlan

H 343 x L 1000 mm	
gris pastel	7065.00.0013
bleu gentiane	7065.00.0021
gris anthracite	7065.00.0008



Panneau à fente ®RasterPlan

H 343 x L 1000 mm	
gris pastel	7066.00.0013
bleu gentiane	7066.00.0021
gris anthracite	7066.00.0008

Module fixe simple face

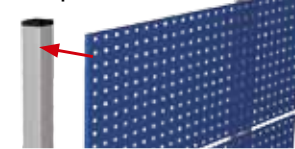

Module fixe simple face, sans panneaux ®RasterPlan

Taille	H mm	Nb max. de panneaux en hauteur	
2	760	2	7002.00.0013
3	1100	3	7003.00.0013
4	1450	4	7004.00.0013
5	1790	5	7005.00.0013

Module fixe double face

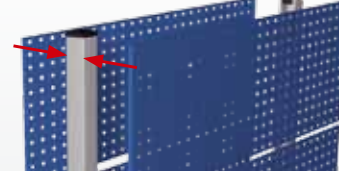

Module fixe double face, sans panneaux ®RasterPlan

Taille	H mm	Nb max. de panneaux en H	
2	760	2	7006.00.0013
3	1100	3	7007.00.0013
4	1450	4	7008.00.0013
5	1790	5	7009.00.0013



Armoire modulaire à serrure

L 455 x H 670 x P 195 mm	
gris pastel/bleu gentiane	4490.00.1016
gris pastel/gris anthracite	4490.00.1024



Tablette métallique

L 995 x P 500 x H 30 mm 7070.01.0013



Tablette métallique avec plateau bois en multiplis épaisseur 30mm

L 995 x P 500 x H 30 mm 7070.04.0013



Tablette métallique à rebord

L 995 x P 500 x H 30 mm 7070.02.0013



Tablette métallique à rebord avec revêtement caoutchouc noir

L 995 x P 500 x H 30 mm 7070.03.0013

Racks fixes ®RasterPlan simple face

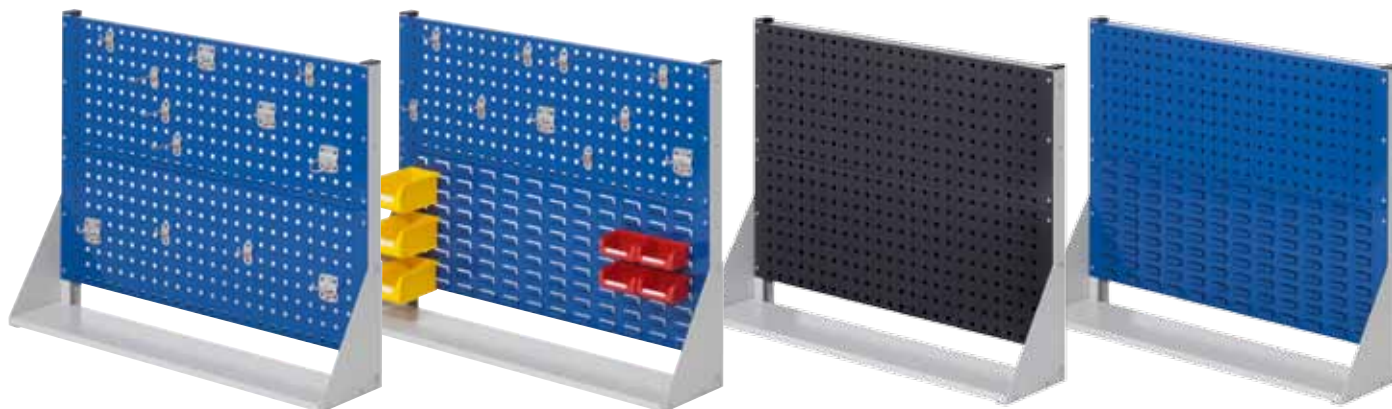

Rack fixe ®RasterPlan - Taille 2 - H 760 x L 1000 x P 240 mm				
Nb de Panneaux perforé/fente	2 / 0			1 / 1
Equipement	---	1 x Assortiment 12 porte-outils	---	1 x Assortiment 10 porte-outils 3 x Bac à bec G7 4 x Bac à bec G8
gris pastel	7002.00.0113	7002.01.0113	7002.00.0313	7002.01.0313
bleu gentiane	7002.00.0116	7002.01.0116	7002.00.0316	7002.01.0316
gris anthracite	7002.00.0124	7002.01.0124	7002.00.0324	7002.01.0324

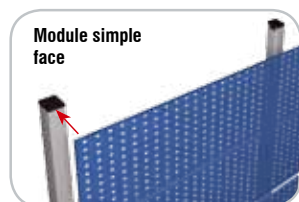

Nous conseillons un ancrage au sol pour une utilisation en simple face.

Equipement en option pour Racks fixes simple face ®RasterPlan



Armoire modulaire



Porte-outils
®RasterPlan
voir Page 8



Bacs à bec taille
G5 à G8
voir Page 36

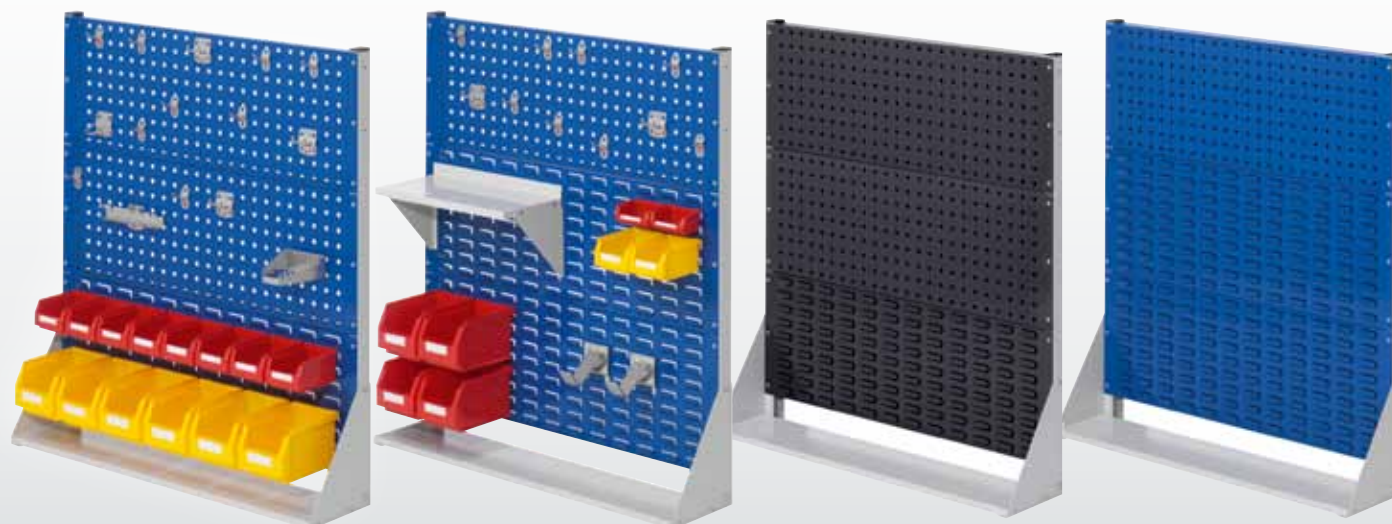

Racks fixes ®RasterPlan Taille 3 - H 1100 x L 1000 x P 240 mm				
Nb de Panneaux perforé/fente	2 / 1			1 / 2
Equipement	---	1 x Assortiment 15 porte-outils 6 x Bac à bec G6 8 x Bac à bec G7	---	1 x Assortiment 40 porte-outils 1 x Tablette 450 mm 2 x Support Mandrins 4 x Bac à bec G6 2 x Bac à bec G7 2 x Bac à bec G8
gris pastel	7003.00.0413	7003.01.0413	7003.00.0513	7003.02.0513
bleu gentiane	7003.00.0416	7003.01.0416	7003.00.0516	7003.02.0516
gris anthracite	7003.00.0424	7003.01.0424	7003.00.0524	7003.02.0524

Racks fixes ® RasterPlan simple face



Rangement d'outils

Système d'armoires

Stockage de petites pièces

Ergonomie

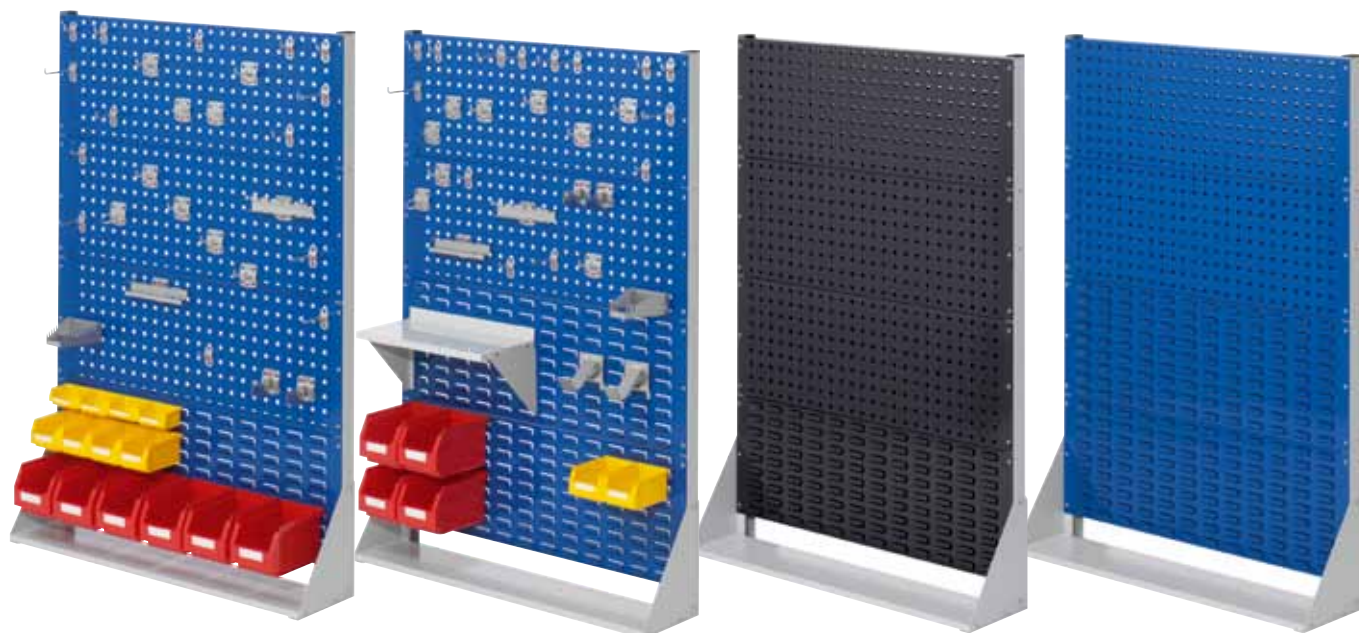

Racks fixes ® RasterPlan Taille 4 - H 1450 x L 1000 x P 240 mm				
Nb de Panneaux perforé/fente	3 / 1		2 / 2	
Equipement	---	1 x Assortiment 28 porte-outils 6 x Bac à bec G6 4 x Bac à bec G7 4 x Bac à bec G8	---	1 x Assortiment 28 porte-outils 1 x Tablette 450 mm 2 x Support Mandrins 4 x Bac à bec G6 2 x Bac à bec G7
gris pastel	7004.00.1113	7004.01.1113	7004.00.1013	7004.02.1013
bleu gentiane	7004.00.1116	7004.01.1116	7004.00.1016	7004.02.1016
gris anthracite	7004.00.1124	7004.01.1124	7004.00.1024	7004.02.1024

Disponible en 3 coloris



RAL 7035 gris pastel
RAL 5010 bleu gentiane
RAL 7016 gris anthracite



® RasterPlan



Racks fixes ® RasterPlan - Taille 5 - H 1790 x L 1000 x P 240 mm				
Nb de Panneaux perforé/fente	3 / 2		4 / 1	
Equipement	---	1 x Assortiment 40 porte-outils 1 x Support Documents A4 1 x Tablette 950 mm 2 x Support Mandrins 1 x Support en tube 1 x Support universel 9 x Bac à bec G7	---	1 x Assortiment 40 porte-outils 6 x Bac à bec G6 8 x Bac à bec G7 8 x Bac à bec G8
gris pastel	7005.00.1613	7005.01.1613	7005.00.1513	7005.02.1513
bleu gentiane	7005.00.1616	7005.01.1616	7005.00.1516	7005.02.1516
gris anthracite	7005.00.1624	7005.01.1624	7005.00.1524	7005.02.1524

Racks fixes ®RasterPlan double face



Racks fixes ®RasterPlan Taille 2 - H 760 x L 1000 x P 430 mm				
Nb de Panneaux perforé/fente	4 / 0			2 / 2
Equipement	---	1 x Assortiment 12 porte-outils	---	1 x Assortiment 10 porte-outils 3 x Bac à bec G7 4 x Bac à bec G8
gris pastel	7006.00.0813	7006.01.0813	7006.00.1013	7006.01.1013
bleu gentiane	7006.00.0816	7006.01.0816	7006.00.1016	7006.01.1016
gris anthracite	7006.00.0824	7006.01.0824	7006.00.1024	7006.01.1024

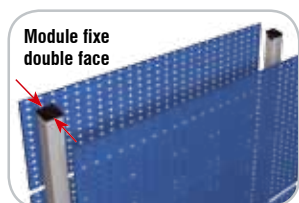

Equipement en option pour Racks fixes double face



Armoire modulaire



Tablette métallique à rebord



Tablette métallique



Tablette métallique à rebord avec revêtement caoutchouc noir



Tablette métallique avec plateau bois en multiplis épaisseur 30mm



Porte-outils ®RasterPlan voir à partir de la page 8



Bacs à bec taille G5 à G8 voir Page 36



Racks fixes ®RasterPlan Taille 3 - H 1100 x L 1000 x P 430 mm				
Nb de Panneaux perforé/fente	4 / 2			2 / 4
Equipement	---	1 x Assortiment 15 porte-outils 8 x Bac à bec G7 6 x Bac à bec G6	---	1 x Assortiment 10 porte-outils 1 x Tablette 450 mm 2 x Support Mandrins 4 x Bac à bec G6 2 x Bac à bec G7 2 x Bac à bec G8
gris pastel	7007.00.2213	7007.01.2213	7007.00.2413	7007.01.2413
bleu gentiane	7007.00.2216	7007.01.2216	7007.00.2416	7007.01.2416
gris anthracite	7007.00.2224	7007.01.2224	7007.00.2424	7007.01.2424

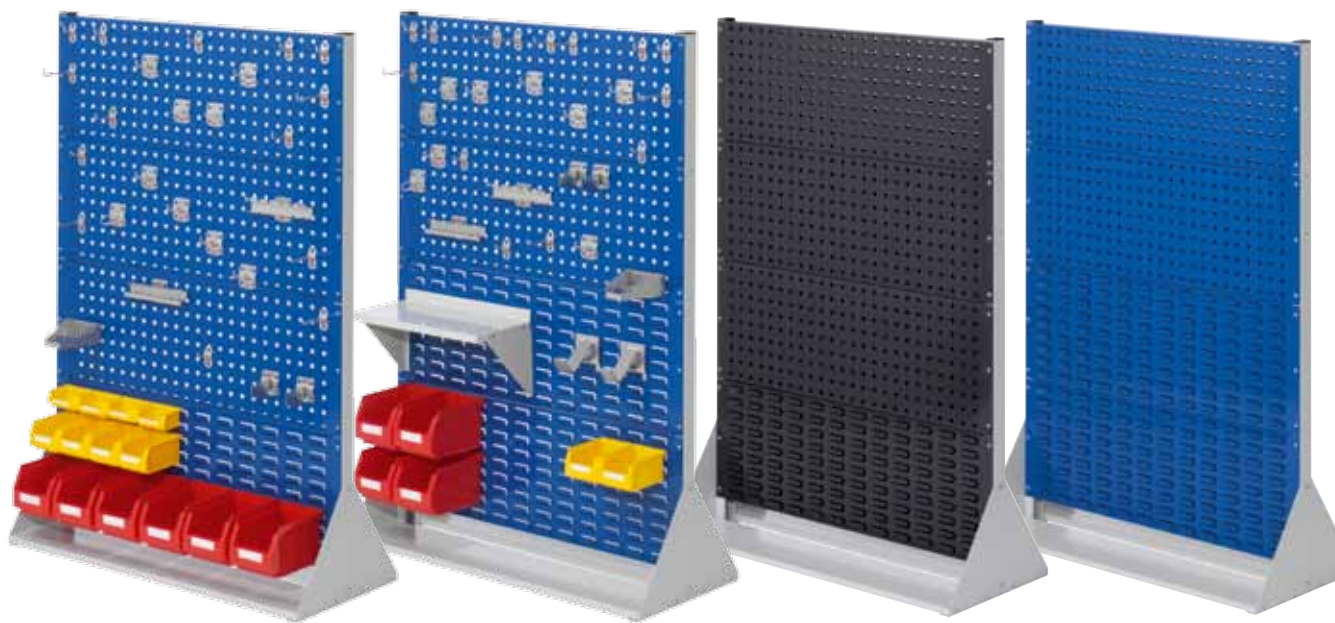

Racks fixes ®RasterPlan Taille 4 - H 1450 x L 1000 x P 430 mm				
Nb de Panneaux perforé/fente	6 / 2		4 / 4	
Equipement	---	1 x Assortiment 28 porte-outils 6 x Bac à bec G6 4 x Bac à bec G7 4 x Bac à bec G8	---	1 x Assortiment 28 porte-outils 1 x Tablette 450 mm 2 x Support Mandrins 4 x Bac à bec G6 2 x Bac à bec G7
gris pastel	7008.00.3713	7008.01.3713	7008.00.3913	7008.01.3913
bleu gentiane	7008.00.3716	7008.01.3716	7008.00.3916	7008.01.3916
gris anthracite	7008.00.3724	7008.01.3724	7008.00.3924	7008.01.3924

Disponible en 3 coloris



®RasterPlan



Racks fixes ®RasterPlan Taille 5 - H 1790 x L 1000 x P 430 mm				
Nb de Panneaux perforé/fente	6 / 4		8 / 2	
Equipement	---	1 x Assortiment 40 porte-outils 1 x Porte documents A4 1 x Tablette 950 mm 2 x Support Mandrins 1 x Support en tube 1 x Support Universel 9 x Bac à bec G7	---	1 x Assortiment 40 porte-outils 6 x Bac à bec G6 8 x Bac à bec G7 8 x Bac à bec G8
gris pastel	7009.00.4813	7009.01.4813	7009.00.4613	7009.01.4613
bleu gentiane	7009.00.4816	7009.01.4816	7009.00.4616	7009.01.4616
gris anthracite	7009.00.4824	7009.01.4824	7009.00.4624	7009.01.4624

Chariots RasterMobil®

Les chariots RasterMobil® sont la solution pratique pour un rangement mobile de vos outils et petites pièces - Une aide utile pour vos travaux à l'atelier, à l'usine ou dans les entrepôts. Ils permettent d'intervenir à l'endroit où le travail doit être effectué.

Détails

- Construction modulaire en 3 hauteurs
- Possibilité de modifier et/ou de remplacer ultérieurement des panneaux perforés et à fente
- Revêtement résistant aux chocs et aux rayures
- Structure mobile gris pastel
- Panneaux perforés et à fente des 2 côtés
- Poignées ergonomiques
- En standard 4 roulettes TPE dont 2 pivotantes à frein conformes EN 1757-3, bandage non tachant



RasterMobil®



Tablette métallique



Tablette métallique à rebord



Tablette métallique à rebord avec revêtement caoutchouc noir

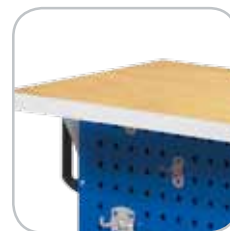

Tablette métallique avec plateau bois en multiplis épaisseur 30mm

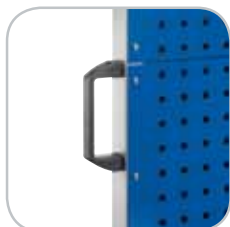

Poignée ergonomique



Porte-outils® RasterPlan à partir de Page 8



La conception de l'encoche arrière permet d'accrocher les bacs à bec même remplis sans risque de chute du contenu.



Armoire modulaire à serrure



Le montage des chariots RasterMobil® est simple et rapide grâce à sa conception modulaire. Le chariot RasterMobil® comprend le module mobile, auquel on ajoute les panneaux perforés et/ou à fente ®RasterPlan, les tablettes et l'armoire modulaire à serrure.



Disponible en 3 coloris



RAL 7035 gris pastel
RAL 5010 bleu gentiane
RAL 7016 gris anthracite

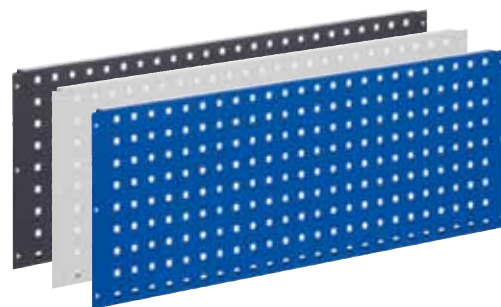

Panneaux perforés ®RasterPlan pour Modules

H 343 x L 1000 mm	
gris pastel	7065.00.0013
bleu gentiane	7065.00.0021
gris anthracite	7065.00.0008

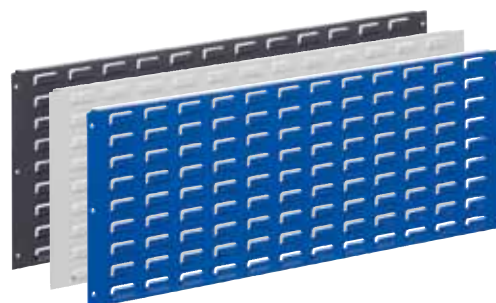

Panneaux à fente ®RasterPlan pour Modules

H 343 x L 1000 mm	
gris pastel	7066.00.0013
bleu gentiane	7066.00.0021
gris anthracite	7066.00.0008

Module mobile utilisable en simple et double face

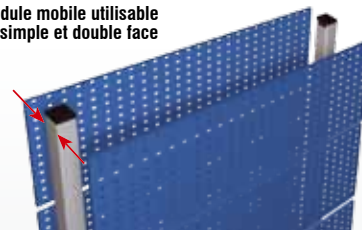

Module mobile RasterMobil®, sans panneaux, avec 4 roulettes dont 2 à frein

Taille	H mm	Nb max. de panneaux en H	
2	890	2	7020.00.0013
3	1230	3	7021.00.0013
4	1580	4	7022.00.0013



Armoire modulaire

L 455 x H 670 x P 195 mm	
gris pastel/bleu gentiane	4490.00.1016
gris pastel/gris anthracite	4490.00.1024



Tablette métallique

L 995 x P 500 x H 30 mm 7070.01.0013



Tablette métallique avec plateau bois en multiplis épaisseur 30mm

L 995 x P 500 x H 30 mm 7070.04.0013



Tablette métallique à rebord

L 995 x P 500 x H 30 mm 7070.02.0013



Tablette métallique à rebord avec revêtement caoutchouc noir

L 995 x P 500 x H 30 mm 7070.03.0013



Rangement d'outils

Système d'armoires

Stockage de petites pièces

Ergonomie

Chariots RasterMobil® Taille 2

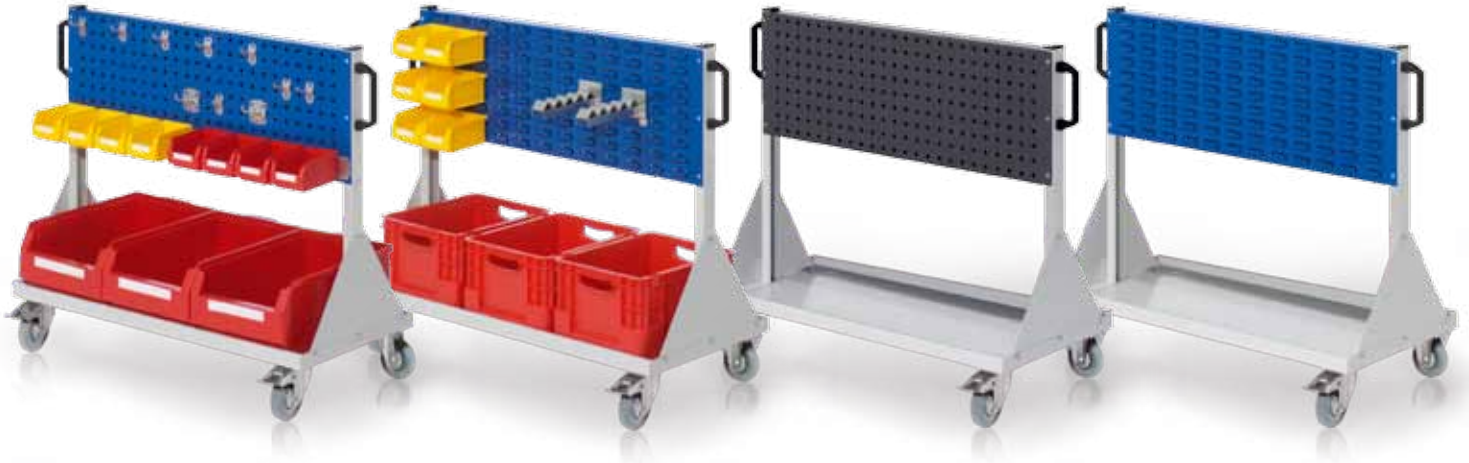

Chariots RasterMobil® Taille 2 - H 890 x L 1000 x P 500 mm				
Nb de Panneaux perforé/fente	2 / 0		0 / 2	
Equipement	---	1 x Assortiment 10 porte-outils 1 x Support bac à bec 990 mm 3 x Bac à bec G2 8 x Bac à bec G7	---	2 x Support Arbres 6 x Bac à bec G7 3 x Bacs Norme Europe 400 x 300 x H 220 mm
gris pastel	7020.00.0113	7020.01.0113	7020.00.0213	7020.01.0213
bleu gentiane	7020.00.0116	7020.01.0116	7020.00.0216	7020.01.0216
gris anthracite	7020.00.0124	7020.01.0124	7020.00.0224	7020.01.0224

Equipement en option pour Chariots RasterMobil®, voir Page 55



Armoire modulaire à serrure



Tablette métallique



Tablette métallique à rebord



Tablette métallique à rebord avec revêtement caoutchouc noir



Tablette métallique avec plateau bois en multiplis épaisseur 30mm



Porte-outils® RasterPlan voir Page 8



Bacs à bec taille G5 à G8 voir Page 36

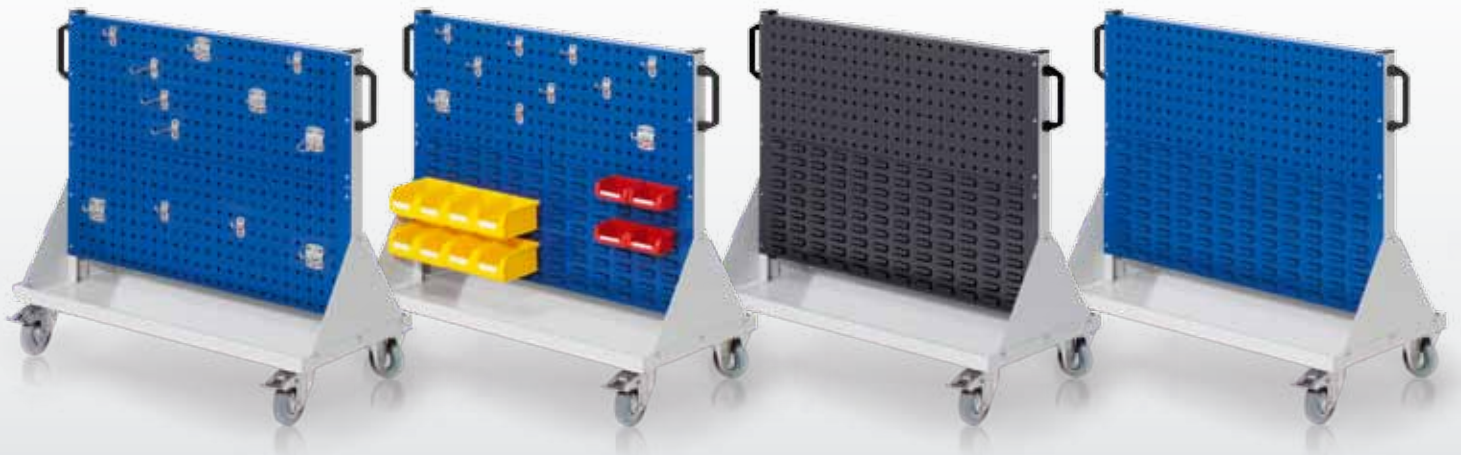

Chariots RasterMobil® Taille 2 - H 890 x L 1000 x P 500 mm				
Nb de Panneaux perforé/fente	4 / 0		2 / 2	
Equipement	---	1 x Assortiment 12 porte-outils	---	1 x Assortiment 10 porte-outils 8 x Bac à bec G7 4 x Bac à bec G8
gris pastel	7020.00.0813	7020.06.0813	7020.00.1013	7020.01.1013
bleu gentiane	7020.00.0816	7020.06.0816	7020.00.1016	7020.01.1016
gris anthracite	7020.00.0824	7020.06.0824	7020.00.1024	7020.01.1024

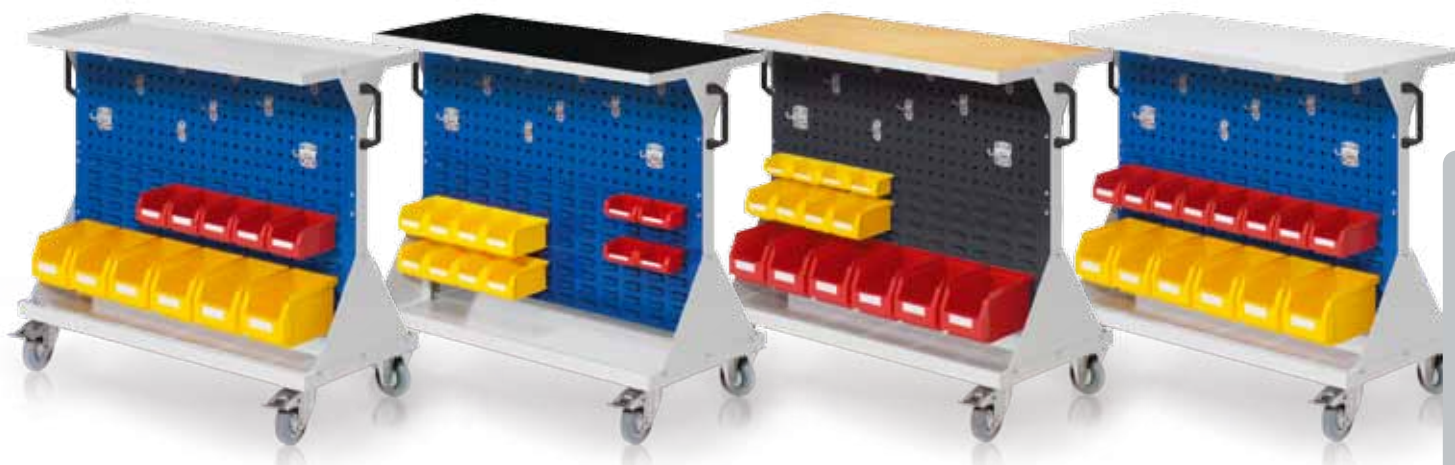

Rangement d'outils

Système d'armoires

Stockage de petites pièces

Ergonomie

Chariots RasterMobil® Taille 2 - H 930 x L 1000 x P 500 mm

Nb de Panneaux perforé/fente	2 / 2			
Equipement	1 x Tablette à rebord 1 x Assortiment 10 porte-outils 6 x Bac à bec G6 5 x Bac à bec G7	1 x Tablette à rebord avec revêtement caoutchouc 1 x Assortiment 10 porte-outils 8 x Bac à bec G7 4 x Bac à bec G8	1 x Tablette avec plateau multiplis 30 mm 1 x Assortiment 10 porte-outils 6 x Bac à bec G6 4 x Bac à bec G7 4 x Bac à bec G8	1 x Tablette 1 x Assortiment 10 porte-outils 6 x Bac à bec G6 8 x Bac à bec G7
gris pastel	7020.07.1013	7020.02.1013	7020.03.1013	7020.08.1013
bleu gentiane	7020.07.1016	7020.02.1016	7020.03.1016	7020.08.1016
gris anthracite	7020.07.1024	7020.02.1024	7020.03.1024	7020.08.1024

Disponible en 3 coloris



RasterMobil®



Chariots RasterMobil® Taille 2 - H 930 x L 1000 x P 500 mm

Nb de Panneaux perforé/fente	2 / 2		4 / 0	
Equipement	1 x Tablette métallique à rebord 1 x Assortiment 10 porte-outils 1 x Armoire modulaire 3 x Bac à bec G6 4 x Bac à bec G7 4 x Bac à bec G8	1 x Tablette métallique à rebord avec revêtement caoutchouc 1 x Assortiment 10 porte-outils 1 x Armoire modulaire 8 x Bac à bec G7	1 x Tablette métallique à rebord avec plateau multiplis 30mm 1 x Assortiment 10 porte-outils 2 x Armoire modulaire	1 x Tablette métallique 1 x Assortiment 10 porte-outils 2 x Armoire modulaire
gris pastel	7020.09.1013	7020.04.1013	7020.01.0813	7020.11.0813
bleu gentiane	7020.09.1016	7020.04.1016	7020.01.0816	7020.11.0816
gris anthracite	7020.09.1024	7020.04.1024	7020.01.0824	7020.11.0824

Chariots RasterMobil® Taille 3



Chariots RasterMobil® Taille 3 - H 1230 x L 1000 x P 500 mm					
Nb de Panneaux perforé/fente	4 / 0			2 / 2	
Equipement	---	1 x Assortiment 12 porte-outils 1 x Support Bacs 990 mm 3 x Bac à bec G2 8 x Bac à bec G7	---	1 x Assortiment 10 porte-outils 2 x Support bac 2 x Support Arbres 6 x Bac à bec G7 2 x Bac à bec G8 3 x Bac Norme Europe 400 x 300 x H 220 mm	
gris pastel	7121.00.0813	7121.01.0813	7121.00.1013	7121.01.1013	
bleu gentiane	7121.00.0816	7121.01.0816	7121.00.1016	7121.01.1016	
gris anthracite	7121.00.0824	7121.01.0824	7121.00.1024	7121.01.1024	

Equipement en option pour Chariots RasterMobil®, voir Page 55



Armoire modulaire à serrure



Tablette métallique



Tablette métallique à rebord



Tablette métallique à rebord avec revêtement caoutchouc



Tablette métallique avec plateau bois en multiplis épaisseur 30mm



Porte-outils® RasterPlan voir Page 8



Bacs à bec taille G5 à G8 voir Page 36



Chariots RasterMobil® Taille 3 - H 1230 x L 1000 x P 500 mm					
Nb de Panneaux perforé/fente	6 / 0 (ss visuel)	2 / 4	---	4 / 2	
Equipement	---	---	---	1 x Assortiment 15 porte-outils 6 x Bac à bec G6 4 x Bac à bec G7	1 x Assortiment 15 porte-outils 1 x Tablette 450 mm 6 x Bac à bec G6
gris pastel	7021.00.1913	7021.00.2413	7021.00.2213	7021.02.2213	7021.01.2213
bleu gentiane	7021.00.1916	7021.00.2416	7021.00.2216	7021.02.2216	7021.01.2216
gris anthracite	7021.00.1924	7021.00.2424	7021.00.2224	7021.02.2224	7021.01.2224



Chariots RasterMobil® Taille 3 - H 1270 x L 1000 x P 500 mm

Nb de Panneaux perforé/fente	2 / 4		4 / 2	
Equipement	1 x Tablette métallique 1 x Assortiment 10 porte-outils 1 x Tablette 450 mm 2 x Support universel 6 x Bac à bec G6 4 x Bac à bec G7 2 x Bac à bec G8	1 x Tablette métallique à rebord avec revêtement caoutchouc 1 x Assortiment 15 porte-outils 1 x Support Documents A4 6 x Bac à bec G6 8 x Bac à bec G7	1 x Tablette métallique à rebord 1 x Assortiment 15 porte-outils 6 x Bac à bec G6 4 x Bac à bec G7	1 x Tablette métallique à rebord avec revêtement caoutchouc 1 x Assortiment 15 porte-outils 1 x Tablette 450 mm 6 x Bac à bec G6
gris pastel	7021.03.2413	7021.07.2213	7021.03.2213	7021.08.2213
bleu gentiane	7021.03.2416	7021.07.2216	7021.03.2216	7021.08.2216
gris anthracite	7021.03.2424	7021.07.2224	7021.03.2224	7021.08.2224

Disponible en 3 coloris



RasterMobil®



Chariots RasterMobil® Taille 3 - H 1270 x L 1000 x P 500 mm

Nb de Panneaux perforé/fente	2 / 4		4 / 2	
Equipement	1 x Tablette métallique 1 x Assortiment 10 porte-outils 1 x Tablette 450 mm 1 x Armoire modulaire 3 x Bac à bec G6 6 x Bac à bec G7 6 x Bac à bec G8	1 x Tablette métallique à rebord avec revêtement caoutchouc 1 x Assortiment 15 porte-outils 2 x Armoire modulaire	1 x Tablette métallique à rebord 1 x Assortiment 15 porte-outils 1 x Armoire modulaire 6 x Bac à bec G6	1 x Tablette métallique à rebord avec revêtement caoutchouc 1 x Assortiment 15 porte-outils 1 x Armoire modulaire 8 x Bac à bec G7
gris pastel	7021.09.2413	7021.10.2213	7021.05.2213	7021.12.2213
bleu gentiane	7021.09.2416	7021.10.2216	7021.05.2216	7021.12.2216
gris anthracite	7021.09.2424	7021.10.2224	7021.05.2224	7021.12.2224

Chariots RasterMobil® Taille 4



Chariots RasterMobil® Taille 4 - H 1580 x L 1000 x P 500 mm

Nb de Panneaux perforé/fente	6 / 0			4 / 2	
Equipement	---	1 x Assortiment 12 porte-outils 1 x Support Documents A4 1 x Support Bacs à bec 990 mm 8 x Bac à bec G7 3 x Bac à bec G2	---	1 x Assortiment 10 porte-outils 2 x Support Bac 2 x Support Arbres 6 x Bac à bec G7 2 x Bac à bec G8 3 x Bac Norme Europe 400 x 300 x H 220 mm	---
gris pastel	7122.00.1913	7122.01.1913	7122.00.2213	7122.01.2213	
bleu gentiane	7122.00.1916	7122.01.1916	7122.00.2216	7122.01.2216	
gris anthracite	7122.00.1924	7122.01.1924	7122.00.2224	7122.01.2224	

Equipement en option pour Chariots RasterMobil®, voir Page 55



Armoire modulaire



Tablette métallique



Tablette métallique à rebord



Tablette métallique à rebord avec revêtement caoutchouc



Porte-outils® RasterPlan voir Page 8



Bacs à bec taille G5 à G8 voir Page 36



RasterMobil®

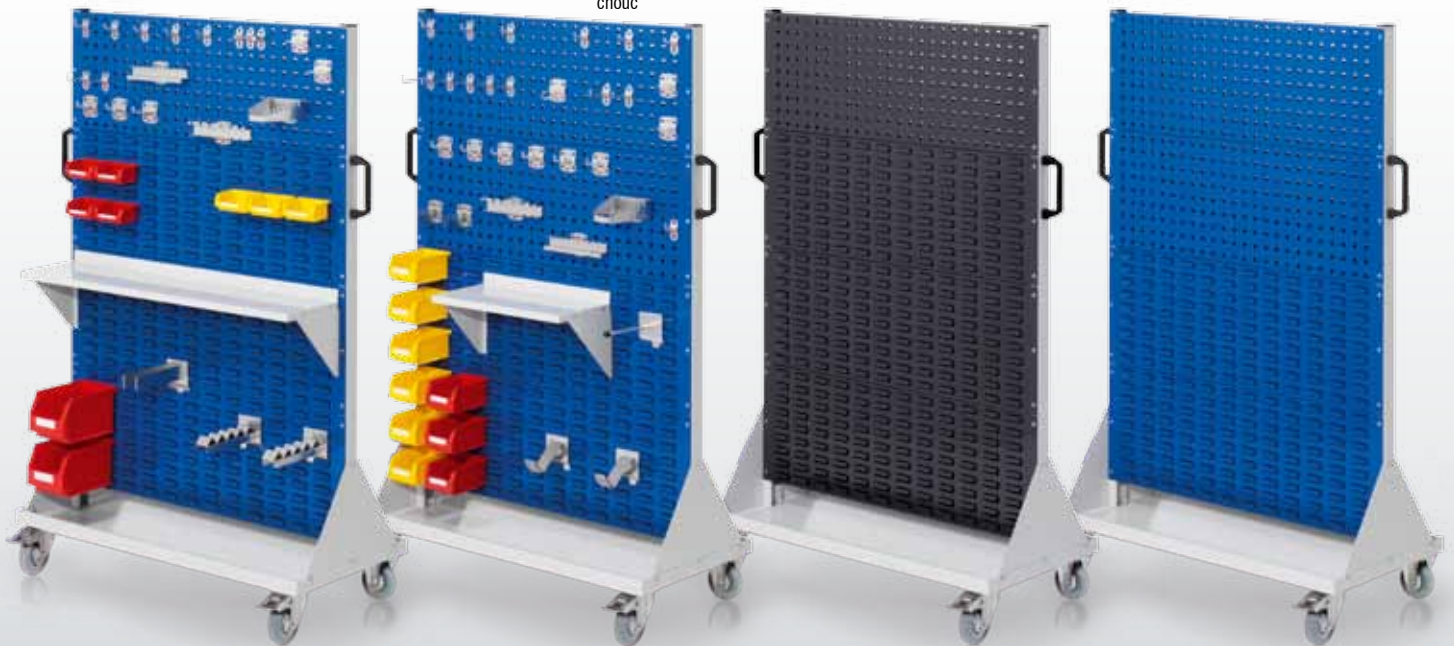

Chariots RasterMobil® Taille 4- H 1580 x L 1000 x P 500 mm

Nb de Panneaux perforé/fente	8 / 0 (ss visuel)	6 / 2 (ss visuel)	2 / 6			4 / 4	
Equipement	---	---	---	1 x Assortiment 18 porte-outils 1 x Tablette 950 mm 1 x Support fourche 2 x Support Arbres 2 x Bac à bec G6 7 x Bac à bec G8	---	1 x Assortiment 28 porte-outils 1 x Tablette 450 mm 1 x Support universel 2 x Support Mandrins 9 x Bac à bec G7	---
gris pastel	7022.00.3413	7022.00.3713	7022.00.4113	7022.01.4113	7022.00.3913	7022.01.3913	
bleu gentiane	7022.00.3416	7022.00.3716	7022.00.4116	7022.01.4116	7022.00.3916	7022.01.3916	
gris anthracite	7022.00.3424	7022.00.3724	7022.00.4124	7022.01.4124	7022.00.3924	7022.01.3924	



Chariots RasterMobil® Taille 4 - H 1620 x L 1000 x P 500 mm					
Nb de Panneaux perforé/fente	2 / 6		4 / 4		
Equipement	1 x Tablette métallique 1 x Assortiment 18 porte-outils 1 x Tablette 950 mm 1 x Support fourche 2 x Support Arbres 2 x Bac à bec G6 3 x Bac à bec G7 15 x Bac à bec G8	1 x Tablette métallique à rebord avec revêtement caoutchouc 1 x Assortiment 18 porte-outils 1 x Tablette 950 mm 1 x Support Documents A4 6 x Bac à bec G6 8 x Bac à bec G7 4 x Bac à bec G8	1 x Tablette métallique à rebord 1 x Assortiment 28 porte-outils 1 x Tablette 450 mm 1 x Support universel 6 x Bac à bec G6 7 x Bac à bec G7 2 x Bac à bec G8	1 x Tablette métallique à rebord avec revêtement caoutchouc 1 x Assortiment 28 porte-outils 1 x Tablette 450 mm 1 x Support universel 2 x Support Mandrins 9 x Bac à bec G7	
gris pastel	7022.02.4113	7022.03.4113	7022.04.3913	7022.05.3913	
bleu gentiane	7022.02.4116	7022.03.4116	7022.04.3916	7022.05.3916	
gris anthracite	7022.02.4124	7022.03.4124	7022.04.3924	7022.05.3924	



Chariots RasterMobil® Taille 4 - H 1620 x L 1000 x P 500 mm					
Nb de Panneaux perforé/fente	2 / 6		4 / 4		
Equipement	1 x Tablette métallique 1 x Assortiment 10 porte-outils 1 x Tablette 450 mm 1 x Support Documents A4 1 x Support universel 1 x Armoire modulaire 9 x Bac à bec G7 12 x Bac à bec G8	1 x Tablette métallique à rebord avec revêtement caoutchouc 1 x Assortiment 18 porte-outils 1 x Tablette 950 mm 2 x Armoire modulaire 10 x Bac à bec G8	1 x Tablette métallique à rebord 1 x Assortiment 28 porte-outils 1 x Tablette 450 mm 1 x Support universel 1 x Armoire modulaire 6 x Bac à bec G6 3 x Bac à bec G7	1 x Tablette métallique à rebord avec revêtement caoutchouc 1 x Assortiment 28 porte-outils 1 x Tablette 450 mm 1 x Support universel 1 x Armoire modulaire 9 x Bac à bec G7	
gris pastel	7022.04.4113	7022.05.4113	7022.06.3913	7022.07.3913	
bleu gentiane	7022.04.4116	7022.05.4116	7022.06.3916	7022.07.3916	
gris anthracite	7022.04.4124	7022.05.4124	7022.06.3924	7022.07.3924	

Rayonnages emboîtables ®RasterPlan

Ce rayonnage se distingue par sa grande modularité. Grâce à sa facilité de montage, il permet de modifier un rayonnage existant en un rayonnage personnalisé répondant aux besoins du moment.

Sa stabilité et sa charge admissible en font une solution idéale de stockage aussi bien à l'atelier qu'au bureau.

Détails

- Très stable
- Montage rapide
- Montants avec revêtement époxy
- Tiroirs sur rails télescopiques avec extension 100%, Charge 80 kg
- Tablettes zinguées Ch. 125 kg
- Amovibles en Hauteur au pas de 25 mm
- Certifié RAL-RG614 H44
- Multiples Accessoires



®RasterPlan

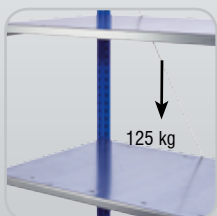

Charge admissible
125 kg (uniformément
répartie)



Panneau latéral
Au choix panneau perforé ou
panneau à fente ®RasterPlan



Fond tôle
Au choix panneau perforé ou
panneau à fente ®RasterPlan



Bloc 1 Tiroir



Bloc 3 Tiroirs



Montants de Rayonnage disponibles en 2 coloris



RAL 5010 bleu gentiane
RAL 7016 gris anthracite

Panneaux® RasterPlan disponibles en 3 coloris



RAL 7035 gris pastel
RAL 5010 bleu gentiane
RAL 7016 gris anthracite

Rayonnages emboîtables ®RasterPlan pour le Bureau



Modèle 2



Modèle 3

®RasterPlan

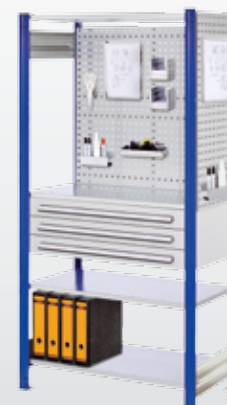

Rayonnage emboîtable ®RasterPlan - H 2000 x L 1000 x P 500 mm

Modèle	1	2	3	4
Equipement	Rayonnage Départ 5 x Tablettes 500 mm 1 x Bloc 1 Tiroir	Rayonnage Départ 5 x Tablettes 500 mm 1 x Bloc 1 Tiroir 1 x Panneau latéral perforé H 1000 mm 1 x Porte Formulaire 1 x Porte Marqueurs	Rayonnage Départ 4 x Tablettes 500 mm 2 x Fond perforé L 1000 mm 1 x Bloc 3 Tiroirs 1 x Porte Formulaire 1 x Support Marqueurs 2 x Support Bloc Notes 1 x Support Aimant 1 x Banette	Rayonnage Départ 4 x Tablettes 500 mm 2 x Fond perforé L 1000 mm 1 x Panneau latéral perforé H 1000 mm 1 x Bloc 3 Tiroirs 2 x Porte Formulaire 2 x Support marqueurs et dosette 2 x Support Bloc Notes 1 x Support Aimant 1 x Banette
bleu gentiane	5220.01.0321	5220.02.0321	5220.03.0321	5220.04.0321
gris anthracite	5220.01.0308	5220.02.0308	5220.03.0308	5220.04.0308



Modèle 6



Modèle 7

® RasterPlan



Rayonnage emboîtable® RasterPlan - H 2000 x L 1000 x P 500 mm

Modèle	5	6	7	8
Equipement	Rayonnage Départ 4 x Tablettes 500 mm 1 x Fond perforé L 1000 mm 1 x Rückwand Schlitzplatte B 1000 mm 1 x Bloc 1 Tiroir 1 x Assortiment 10 porte-outils 1 x Tablette plane 5 x Bacs à bec G8	Rayonnage Départ 4 x Tablettes 500 mm 2 x Fond perforé L 1000 mm 2 x Panneau latéral perforé H 1000 mm 1 x Bloc 1 Tiroir 3 x Porte-outils à bout incliné 1 x Assortiment 28 porte-outils 1 x Tablette à bords relevés 1 x Dévidoir Papier maxi L=300 mm 1 x Support Sacs poubelle	Rayonnage Départ 4 x Tablettes 500 mm 1 x Fond perforé L 1000 mm 1 x Fond à fente L 1000 mm 1 x Panneau latéral à fente H 1000 mm 1 x Bloc 3 Tiroirs 1 x Assortiment 10 porte-outils 1 x Support Fourche 1 x Support en tube 1 x Tablette plane 6 x Bacs à bec G1 5 x Bacs à bec G7 5 x Bacs à bec G8	Rayonnage Départ 4 x Tablettes 500 mm 2 x Fond perforé L 1000 mm 1 x Panneau latéral à fente H 1000 mm 1 x Bloc 3 Tiroirs 1 x Assortiment 28 porte-outils 1 x Support Universel 1 x Support en tube 1 x Tablette à bords relevés 6 x Bacs Norme Europe 400 x 300 x 220 mm 5 x Bacs à bec G7
bleu gentiane	5220.05.0321	5220.06.0321	5220.07.0321	5220.08.0321
gris anthracite	5220.05.0308	5220.06.0308	5220.07.0308	5220.08.0308

Armoires murales ®RasterPlan

L'intérieur de ces armoires suspendues est équipé de panneaux perforés ou à fente ®RasterPlan ce qui permet de ranger de petits jeux d'outils de manière ordonnée directement sur le Poste de Travail ou au-dessus de celui-ci sans perdre de place.

Détails

- Construction monobloc en acier soudé
- Revêtement résistant aux chocs et aux rayures
- Caisson gris pastel
- Fond perforé ®RasterPlan
- Entretoises pour une fixation solide au mur
- Ouverture des portes à 180°
- Portes perforées ou à fente
- Serrure de sûreté à cylindre
Sur demande, clé passe

Portes disponibles en 3 coloris



RAL 7035
gris pastel



RAL 5010
bleu gentiane



RAL 7016
gris anthracite

Caisson



RAL 7035
gris pastel



Fixation solide grâce à 4 entretoises en tube d'acier soudées au dos de l'armoire.



®RasterPlan



Schlitzplattentür



La conception de l'encoche arrière permet d'accrocher les bacs à bec même remplis sans risque de chute du contenu.

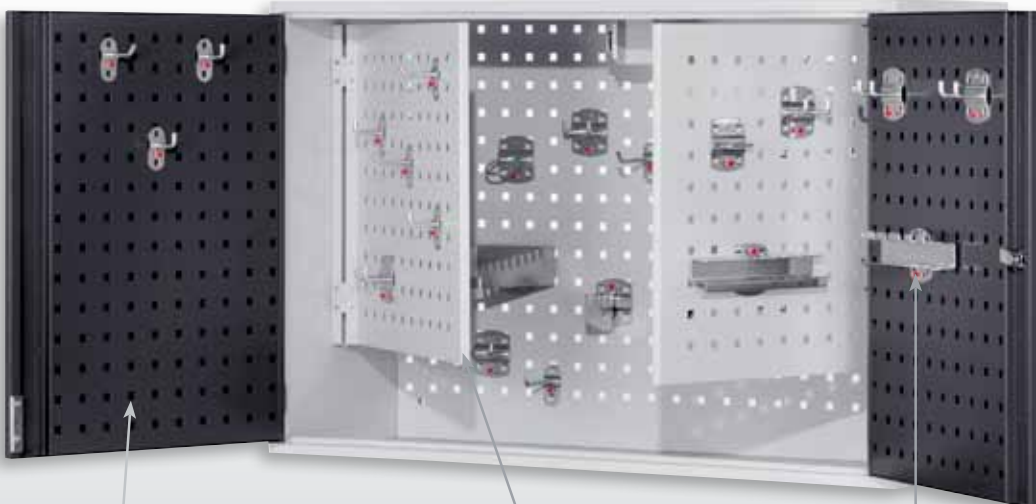

Porte à intérieur perforé



Les battants intérieurs du Modèle 30 peuvent être utilisés sur les 2 faces.



Porte-outils ®RasterPlan voir Page 8



Armoire® RasterPlan Modèle 10	
H 620 x L 920 x P 335 mm	
Fond perforé Portes perforées	
Portes gris pastel	1120.00.3013
Portes bleu gentiane	1120.00.3016
Portes gris anthracite	1120.00.3024



Armoire® RasterPlan Modèle 20	
H 620 x L 920 x P 335 mm	
Fond perforé Portes à fente	
Portes gris pastel	1120.00.4013
Portes bleu gentiane	1120.00.4016
Portes gris anthracite	1120.00.4024

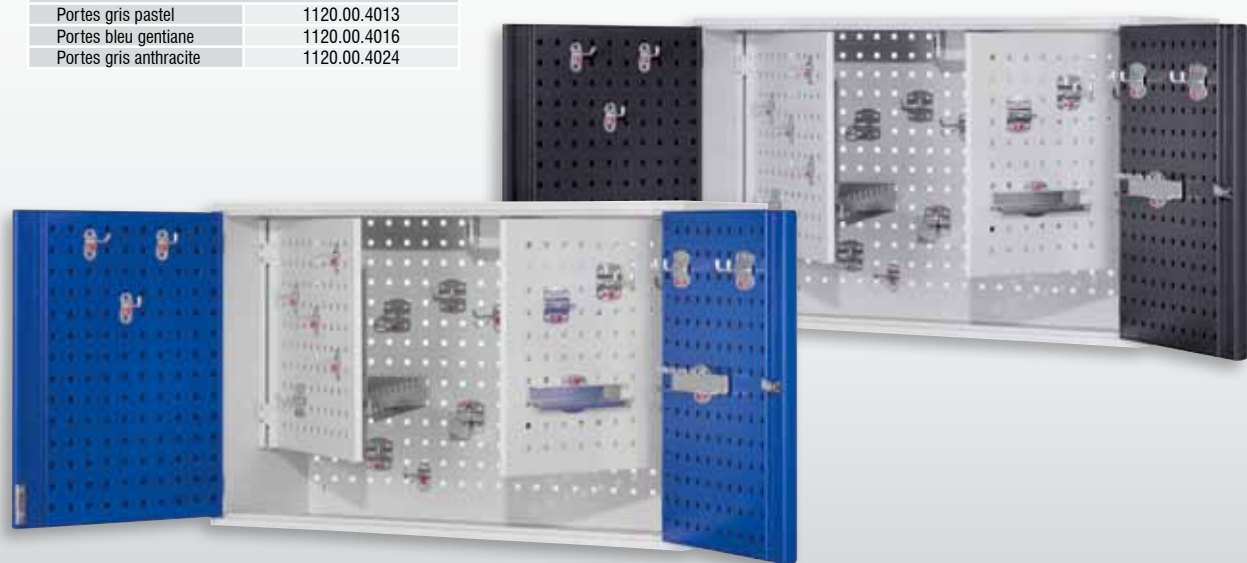

Armoire® RasterPlan Modèle 30	
H 620 x L 920 x P 335 mm	
Fond perforé + 2 battants intérieurs perforés Portes perforées	
Portes gris pastel	1122.00.3013
Portes bleu gentiane	1122.00.3016
Portes gris anthracite	1122.00.3024



® RasterPlan

Armoires pour Postes de Travail ®RasterPlan

Ces armoires au design moderne sont très polyvalentes et s'avèrent très pratiques non seulement dans les entrepôts et les ateliers, mais aussi dans les bureaux et les cabinets médicaux ou encore les magasins. Comme les dimensions des différentes armoires sont standardisées et compatibles entre elles, ces armoires peuvent être librement assemblées et permettent toute sorte d'extensions.

Détails

- Construction monobloc en acier soudé
- Revêtement résistant aux chocs et rayures
- Caisson gris pastel
- Portes double paroi
- Portes à intérieur perforé ou à fente
- Tiroir télescopique sur glissière
- Façade de tiroir à double paroi
- Fond de tiroir embouti
- Tablettes zinguées
- Modèle S : tablette télescopique
- Serrure de sûreté
- Sur demande clé passe ou clé principale



Modèle 4



Modèle 2S

® RasterPlan



Portes perforées et à fente
®RasterPlan



Tablettes télescopiques montées sur glissières à galet



Portes double paroi



Tiroirs télescopiques montés sur glissières à galet



Rangement d'outils

Système d'armoires

Stockage de petites pièces

Ergonomie

Portes disponibles en 2 coloris



RAL 5010
bleu gentiane



RAL 7016
gris anthracite

Caisson



RAL 7035
gris pastel

Modèle 4S



Pupitre, L 500 x P 500 mm

Battant munie d'une butée anti-chute
Fermeture par serrure à cylindre

bleu gentiane	1801.00.1316
gris anthracite	1801.00.1324



Tablette zinguée

Pour Modèle L=500 mm	2310.00.0005
Pour Modèle L=1000 mm	2311.00.0005



Compartimentage de tiroir

1801.00.1505



Revêtement caoutchouc strié noir

Pour Modèle L=500 mm	1801.00.1458
Pour Modèle L=1000 mm	1802.00.1458

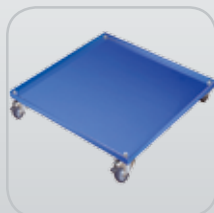

Socle roulant

L 500 x P 500 mm	
gris pastel	1801.00.1213
bleu gentiane	1801.00.1221



Clés passe et clé principale

Clé passe, petite serrure	9805.00.0003
Clé passe, grande serrure	9805.00.0005
Clé principale	9805.00.0004

Armoires pour Postes de Travail ®RasterPlan



Modèle 1



Modèle 2



Modèle 3



®RasterPlan



Modèle 1PLUS



Modèle 4

Armoire pour Poste de Travail ®RasterPlan L=500 mm

H 1000/1250 x L 500 x P 500 mm

Modèle	1	2	3	1 PLUS
Tiroirs	1	3	9	1
Tiroir fermeture centrale	non	oui	oui	non
Tablettes	1	1	---	1
Porte perforée	oui	oui	non	oui
Pupitre	---	---	---	oui
Revêtement caoutchouc	---	---	---	---
Porte bleu gentiane	1801.01.3016	1801.02.3016	1801.03.0016	1801.08.3016
Porte gris anthracite	1801.01.3024	1801.02.3024	1801.03.0024	1801.08.3024

Armoire pour Poste de Travail ®RasterPlan L=1000 mm

H 1000 x L 1000 x P 500 mm

Modèle	4	4a (ss visuel)
Tiroirs	2	2
Tiroir fermeture centrale	oui	oui
Tablettes	1	2
Porte perforée et à fente	oui	oui
Revêtement caoutchouc	---	---
Porte bleu gentiane	1802.01.6016	1802.03.6016
Porte gris anthracite	1802.01.6024	1802.03.6024

Nos armoires mobiles vous facilitent le travail au quotidien par plus de flexibilité et plus de liberté de mouvement.



Paroi arrière à fente



Chariot de montage
®RasterPlan



Modèle 1 Plus mobile

Chariot de montage ®RasterPlan	
H 1050 x L 500 x P 660 mm	
Paroi arrière à fente, Poignée guidon solide 4 roues 75 mm dont 2 pivotantes à frein Grand bac réceptacle	
Tiroirs	3
Tiroir fermeture centrale	oui
Revêtement caoutchouc	---
bleu gentiane	1801.00.1016
gris anthracite	1801.00.1024

Armoire Modèle 1 Plus mobile ®RasterPlan	
H 1200 x L 500 x P 500 mm	
avec Pupitre, avec serrure de sûreté et avec socle roulant	
Tiroirs	1
Tiroir fermeture centrale	non
Tablettes	1
Revêtement caoutchouc	---
Porte perforée	oui
bleu gentiane	1801.06.3016
gris anthracite	1801.06.3024

® RasterPlan



Portes disponibles en 2 coloris



RAL 5010
bleu gentiane



RAL 7016
gris anthracite

Caisson



RAL 7035
gris pastel



Rangement d'outils

Système d'armoires

Stockage de petites pièces

Ergonomie

Armoires pour Postes de Travail ®RasterPlan

Tablettes télescopiques



Modell 1S



Modell 2S

Portes et Tiroirs disponibles en 2 coloris



RAL 5010
bleu gentiane



RAL 7016
gris anthracite

Caisson



RAL 7035
gris pastel



Porte-outils
®RasterPlan
voir Page 8



Bacs à bec taille
G5 à G8
voir Page 36



Modell 4S

Armoire pour Poste de Travail ®RasterPlan L=500 mm		
H 1000 x L 500 x P 500 mm		
Modèle	1 S	2 S
Tiroirs	1	3
Tiroir fermeture centrale	non	oui
Tablette télescopique	2	1
Revêtement caoutchouc	---	---
Porte perforée	oui	oui
Porte bleu gentiane	1801.04.3016	1801.05.3016
Portes gris anthracite	1801.04.3024	1801.05.3024

Armoire pour Poste de Travail ®RasterPlan L=1000 mm	
H 1000 x L 1000 x P 500 mm	
Modèle	4 S
Tiroirs	2
Tiroir fermeture centrale	oui
Tablette télescopique	2
Revêtement caoutchouc	---
Porte perforée et à fente	oui
Porte bleu gentiane	1802.02.6016
Portes gris anthracite	1802.02.6024

L'armoire pour Postes de Travail haute est la solution idéale pour le rangement d'outils et de petites pièces en toute sécurité. La combinaison de tiroirs, de coffre-fort et de tablettes en acier permet une utilisation optimale de l'espace.

Détails

- Construction monobloc en acier
- Revêtement résistant aux chocs et rayures
- Caisson gris pastel
- 1 Coffre fermant à clé
- Portes double paroi
- Ouverture des portes à 180°
- 15 Tiroirs télescopiques
- Façades de tiroirs double paroi
- Fond de tiroir embouti
- Tablettes zinguées
- Serrure de sûreté 3 points à cylindre
- Sur demande clé passe et clé principale



Tiroirs télescopiques montés sur glissières à galet



Serrure de sûreté 3 points à fermeture par poignée tournante

Portes disponibles en 2 coloris



RAL 5010
bleu gentiane



RAL 7016
gris anthracite

Caisson



RAL 7035
gris pastel

® RasterPlan



FERTIGUNGSSTANDORT
DEUTSCHLAND



Rangement d'outils

Système d'armoires

Stockage de petites pièces

Ergonomie



Compartimentage de tiroir

zingué 1801.00.1505

Armoire pour Poste de Travail haut ®RasterPlan		
H 1950 x L 1000 x P 500 mm		
Equipement	Gauche	Droite
Tiroirs	15	---
Tablettes	---	4
Coffre avec tablette	1	---
Porte bleu gentiane		1803.01.1016
Portes gris anthracite		1803.01.1024

ToolTower® RasterPlan

Le Tooltower de®RasterPlan sert au stockage central et à la mise à disposition des outils et des petites pièces. Le ToolTower est disponible en version fixe et mobile et existe en 2 hauteurs.

Le ToolTower dans sa variante la plus simple est équipé de 4 panneaux perforés extérieurs avec la perforation carrée 10 x 10 mm bien connus de®RasterPlan. Ces panneaux peuvent être équipés de porte-outils, de tablettes de présentation ou d'autres accessoires compatibles de la gamme. Dans la variante avec porte à serrure, l'espace intérieur peut être utilisé en ajoutant des tablettes ou des panneaux perforés intérieurs.

Détails

- Revêtement résistant aux chocs et aux rayures
- Cadre robuste RAL 5010
- Panneaux perforés RAL 7035
- Dim. V. fixe : H1100 / 2015 x L700 x P700 mm
- Dim. V. mobile : H1260 / 2175 x L700 x P700 mm
- V. mobile comprend 4 roulettes dont 2 pivotantes à frein conformes EN 1757-3
- Bandage non tachant



ToolTower® RasterPlan ,
Petit modèle, fixe, H 1100 mm



ToolTower® RasterPlan Grand
modèle, mobile H 2175 mm



Panneaux perforés
®RasterPlan perforation avec
entraxe 38mm, perforation
carrée de 10x10mm



Porte-outils®RasterPlan voir
Page 8



En standard avec 4 roues dont
2 pivotantes à frein



Porte avec serrure (livré avec
2 clés)



Tablette zinguée



Rangement d'outils

Système d'armoires

Stockage de petites pièces

Ergonomie

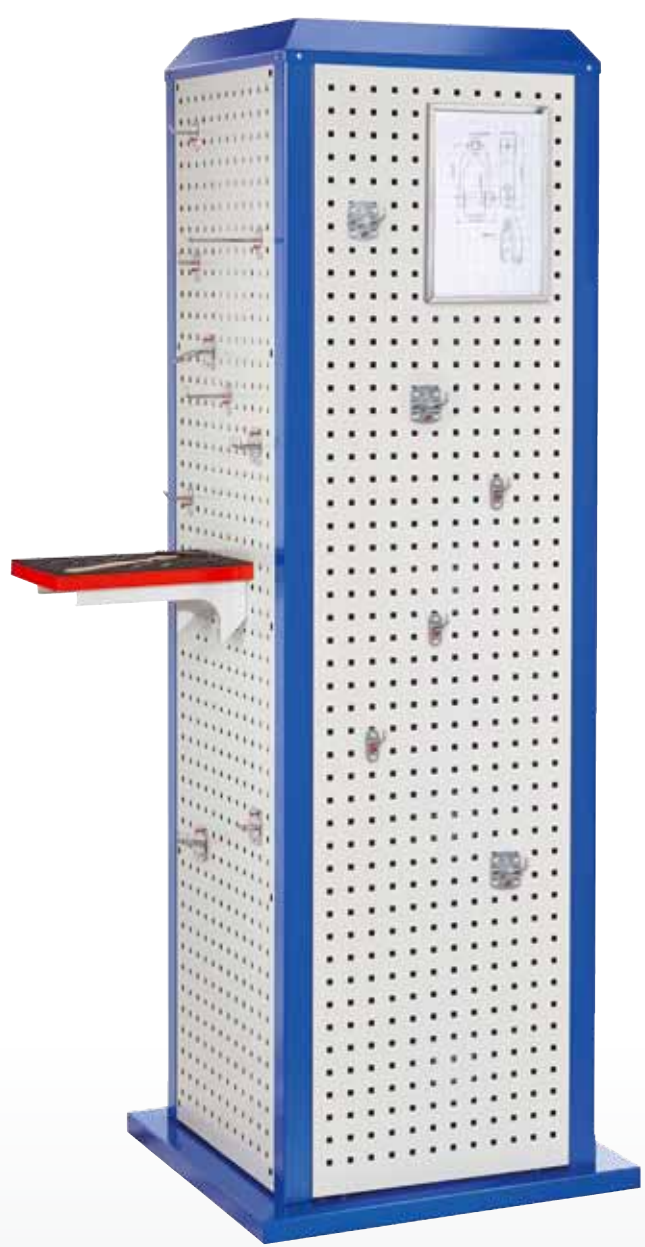

ToolTower® RasterPlan Grand modèle, fixe
H 2015 mm



ToolTower® RasterPlan Grand modèle, mobile H 2175 mm

Tablette de présentation pour outils

Cadre
ToolTower
RAL 5010
bleu gentiane

Panneau
®RasterPlan
RAL 7035
gris pastel

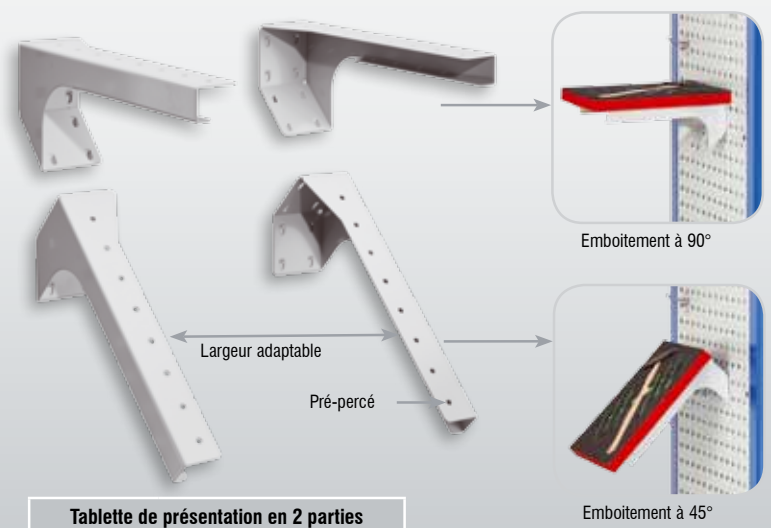

Emboîtement à 90°

Emboîtement à 45°



® RasterPlan

Tablette de présentation en 2 parties	
H 115 x L 65 x P 310 mm	
gris pastel	4470.00.2013

ToolTower® RasterPlan fixe



® RasterPlan

Cadre
ToolTower



RAL 5010
bleu gentiane

Panneau
®RasterPlan



RAL 7035
gris pastel

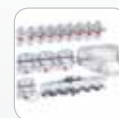

Porte-outils
®RasterPlan
voir Page 8

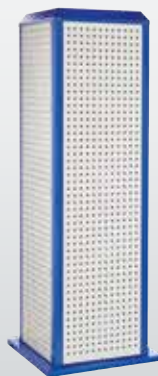

ToolTower® RasterPlan

H 2015 x L 700 x P 700 mm

Modèle	1	2	3
Porte perforée	---	1	1
Panneau ext. grand	4	3	2
Panneau int. grand	---	---	2
Panneau ext. petit	---	---	1
Panneau int. petit	---	---	---
Tablette	---	---	1
Fixe	7451.01.0016	7451.01.1016	7453.01.1016



Rangement d'outils

Système d'armoires

Stockage de petites pièces

Ergonomie



® RasterPlan

Cadre
ToolTower



RAL 5010
bleu gentiane

Panneau
®RasterPlan



RAL 7035
gris pastel

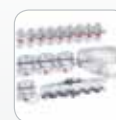

Porte-outils
®RasterPlan
voir Page 8



ToolTower® RasterPlan
H 2015 x L 700 x P 700 mm

	4	5	6
Modèle	4	5	6
Porte perforée	1	1	1
Panneau ext. grand	3	3	3
Panneau int. grand	2	2	2
Panneau ext. petit	---	---	---
Panneau int. petit	---	---	---
Tablette	1	2	3
Fixe	7451.02.1016	7452.06.1016	7542.08.1016

ToolTower® RasterPlan mobile



® RasterPlan

Cadre
ToolTower



RAL 5010
bleu gentiane

Panneau
®RasterPlan



RAL 7035
gris pastel

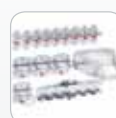

Porte-outils
®RasterPlan
voir Page 8



ToolTower® RasterPlan

H 2175 x L 700 x P 700 mm

	1	2	3
Modèle	1	2	3
Porte perforée	---	1	1
Panneau ext. grand	4	3	2
Panneau int. grand	---	---	2
Panneau ext. petit	---	---	1
Panneau int. petit	---	---	---
Tablette	---	---	1
Mobile	7441.01.0016	7441.01.1016	7443.01.1016



Rangement d'outils

Système d'armoires

Stockage de petites pièces

Ergonomie



® RasterPlan

Cadre
ToolTower
RAL 5010
bleu gentiane

Panneau
®RasterPlan
RAL 7035
gris pastel

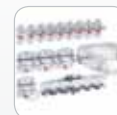

Porte-outils
®RasterPlan
voir Page 8



ToolTower® RasterPlan			
H 2175 x L 700 x P 700 mm			
	4	5	6
Modèle	4	5	6
Porte perforée	1	1	1
Panneau ext. grand	3	3	3
Panneau int. grand	2	2	2
Panneau ext. petit	---	---	---
Panneau int. petit	---	---	---
Tablette	1	2	3
Mobile	7442.03.1016	7442.06.1016	7442.08.1016

ToolTower® RasterPlan fixe, petit modèle



® RasterPlan

**Cadre
ToolTower**
RAL 5010
bleu gentiane

**Panneau
®RasterPlan**
RAL 7035
gris pastel

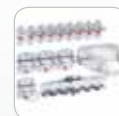

Porte-outils
®RasterPlan
voir Page 8



ToolTower® RasterPlan

H 1100 x L 700 x P 700 mm

Modèle	1	2	3
Porte perforée	---	1	1
Panneau ext. petit	4	3	3
Panneau int. petit	---	---	2
Tablette	---	---	1
Fixe	7431.01.0016	7431.01.1016	7431.02.1016



Rangement d'outils

Système d'armoires

Stockage de petites pièces

Ergonomie



® RasterPlan

Cadre ToolTower
RAL 5010
bleu gentiane

Panneau RasterPlan
RAL 7035
gris pastel

Porte-outils
®RasterPlan
voir Page 8



ToolTower® RasterPlan			
H 1260 x L 700 x P 700 mm			
Modèle	4	5	6
Porte perforée	---	1	1
Panneau ext. petit	4	3	3
Panneau int. petit	---	---	2
Tablette	---	---	1
Mobile	7421.01.0016	7421.01.1016	7421.02.1016

Armoires à outils ®RasterPlan

Ces armoires robustes à fond perforé ®RasterPlan de haute qualité conviennent aussi bien pour le rangement ordonné d'ustensiles et de petites pièces que pour le rangement en toute sécurité d'outils de valeur.

Détails

- Construction monobloc en acier soudée
- Revêtement résistant aux chocs et aux rayures
- Caisson d'armoire coloris gris pastel
- Fond perforé système ®RasterPlan
- Façades d'armoire lisses
- Angle d'ouverture de 200°
- Tringle de porte d'un seul tenant
- Portes renforcées double paroi
- Portes perforées et à fente
- Portes vitrées
(Uniquement armoires H 1950 mm)
- Tablettes zinguées
- Charge 80 kg (uni. répartie)
- Pas de 10 mm
- Serrure de sûreté
3 points à cylindre
- Sur demande clé passe et
clé principale

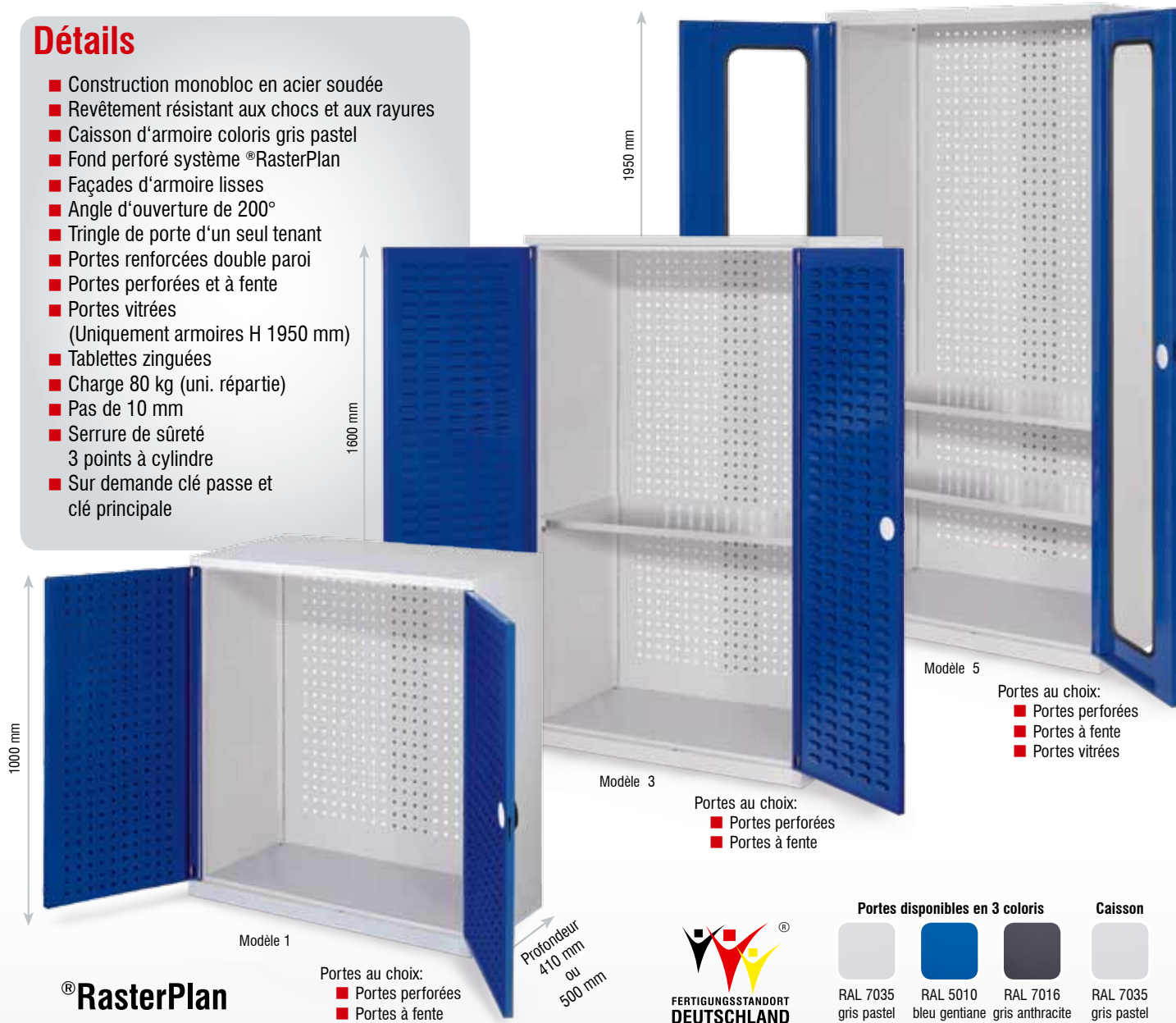

® RasterPlan

Portes au choix:
■ Portes perforées
■ Portes à fente

Profondeur
410 mm
ou
500 mm



Portes disponibles en 3 coloris



RAL 7035
gris pastel



RAL 5010
bleu gentiane



RAL 7016
gris anthracite

Caisson



RAL 7035
gris pastel



Différentes finitions de portes



Portes en acier à double paroi



Fond perforé
®RasterPlan



Tringle de porte d'un seul
tenant



Tablette supplémentaire
P 410 mm 2439.00.0305
P 500 mm 2440.00.0305

Armoires à outils ®RasterPlan

Modèle	H 1000 x L 1000 mm				H 1600 x L 1000 mm				H 1950 x L 1000 mm			
	1	2	3	4	1	2	3	4	1	2	3	4
Prof. mm	410	500	410	500	410	500	410	500	410	500	410	500
Tablette	---	---	1	1	1	1	2	2	2	2	3	3
Portes perforées												
gris pastel	1331.00.3013	1333.00.3013	1331.01.3013	1333.01.3013	1335.01.3013	1337.01.3013	1335.02.3013	1337.02.3013	1352.01.3013	1354.01.3013	1352.02.3013	1354.02.3013
bleu gentiane	1331.00.3016	1333.00.3016	1331.01.3016	1333.01.3016	1335.01.3016	1337.01.3016	1335.02.3016	1337.02.3016	1352.01.3016	1354.01.3016	1352.02.3016	1354.02.3016
anthracite	1331.00.3024	1333.00.3024	1331.01.3024	1333.01.3024	1335.01.3024	1337.01.3024	1335.02.3024	1337.02.3024	1352.01.3024	1354.01.3024	1352.02.3024	1354.02.3024
Portes à fente												
gris pastel	1331.00.4013	1333.00.4013	1331.01.4013	1333.01.4013	1335.01.4013	1337.01.4013	1335.02.4013	1337.02.4013	1352.01.4013	1354.01.4013	1352.02.4013	1354.02.4013
bleu	1331.00.4016	1333.00.4016	1331.01.4016	1333.01.4016	1335.01.4016	1337.01.4016	1335.02.4016	1337.02.4016	1352.01.4016	1354.01.4016	1352.02.4016	1354.02.4016
anthracite	1331.00.4024	1333.00.4024	1331.01.4024	1333.01.4024	1335.01.4024	1337.01.4024	1335.02.4024	1337.02.4024	1352.01.4024	1354.01.4024	1352.02.4024	1354.02.4024
Portes vitrées												
gris pastel	---	---	---	---	---	---	---	---	1352.01.5013	1354.01.5013	1352.02.5013	1354.02.5013
bleu	---	---	---	---	---	---	---	---	1352.01.5016	1354.01.5016	1352.02.5016	1354.02.5016
anthracite	---	---	---	---	---	---	---	---	1352.01.5024	1354.01.5024	1352.02.5024	1354.02.5024



Modèle 1



Modèle 2



Modèle 3



Modèle 4



Modèle 5



Modèle 6

Armoires à fond à fente ® RasterPlan

Cette armoire a été conçue spécialement pour le rangement clair et sûr d'outils et d'ustensiles de qualité. Un vaste choix de supports divers qui peuvent être accrochés dans les fentes du fond de l'armoire assure ce rangement ordonné des outils.

Détails

- Construction monobloc en acier soudée
- Revêtement résistant aux chocs et aux rayures
- Caisson d'armoire coloris gris pastel
- Fond à fente système ®RasterPlan
- Façades d'armoire lisses
- Angle d'ouverture de 200°
- Tringle de porte d'un seul tenant
- Portes renforcées double paroi
- Portes vitrées
- Serrure de sûreté 3 points à cylindre
- Sur demande clé passe et clé principale



® RasterPlan



Au choix : Portes pleines ou Portes vitrées.



Fond à fente ®RasterPlan. Accessoires voir Page 38.



Le caisson d'armoire comporte des perforations pour un ancrage au mur.



Fermeture par serrure de sûreté 3 points à poignée tournante.



Portes disponibles en 3 coloris



RAL 7035 gris pastel
RAL 5010 bleu gentiane
RAL 7016 gris anthracite

Caisson



RAL 7035 gris pastel



Accessoires pour Armoires à fond à fente ®RasterPlan voir Page 38



Bacs à bec taille G5 à G8 voir Page 36

Armoires fond à fente ®RasterPlan, Portes pleines	
H 1950 x L 1000 x P 410 mm	
Portes pleines	
gris pastel	1353.10.1013
bleu gentiane	1353.10.1016
gris anthracite	1353.10.1024

Armoires fond à fente ®RasterPlan, Portes vitrées	
H 1950 x L 1000 x P 410 mm	
Portes vitrées	
gris pastel	1353.10.5013
bleu gentiane	1353.10.5016
gris anthracite	1353.10.5024

Armoires à tiroirs®RasterPlan

Les armoires à tiroirs®RasterPlan sont conçues pour le stockage et le rangement professionnel d'outils et de matériaux de haute valeur grâce à leur équipement individuel composé de tiroirs et d'un plan de travail intégré. Nous recommandons un ancrage au mur ou au sol.

Détails

- Construction monobloc en acier soudée
- Revêtement résistant aux chocs et aux rayures
- Caisson d'armoire coloris gris pastel
- Fond de l'armoire perforé et à fente système®RasterPlan
- Façades d'armoire lisses
- Angle d'ouverture de 200°
- Tringle de porte d'un seul tenant
- Portes renforcées double paroi
- Portes perforées et à fente
- Portes vitrées
- Tiroirs sur glissières télescopiques à ouverture totale
- Les tiroirs peuvent être ajoutés ultérieurement
- Charge par tiroir 110 kg (uni. répartie)
- Tablette zinguée
- Charge 80 kg (uni. répartie)
- Amovible en hauteur au pas de 25 mm
- Plateau multiplis hêtre 30 mm
- Serrure de sûreté 3 points à cylindre
- Sur demande clé passe et clé principale

Portes et Tiroirs disponibles en 3 coloris



RAL 7035
gris pastel



RAL 5010
bleu gentiane



RAL 7016
gris anthracite

Caisson



RAL 7035
gris pastel



®RasterPlan



Tiroirs télexcopiques à ouverture totale



Fond perforé et à fente®RasterPlan



Support de tablette avec plusieurs plis



Pas de 25 mm



Portes renforcées à double parois



Tringle de porte d'un seul tenant



Poignée ergonomique avec porte-étiquette



Fermeture par serrure de sûreté 3 points à poignée tournante.



Paroi latérale perforée
H 455 x L 497 mm,
emboîtable facilement sur le
côté de l'armoire



Différents types de portes

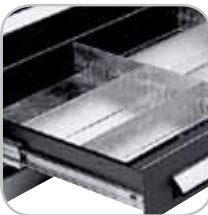

Compartimentage de tiroir



Plateau d'établi multiplis



Tiroir télescopique à ouverture
totale - 3 Hauteurs



Verrouillage de tiroir



Ancrage au sol



Tablette avec crochets

Armoires à tiroirs® RasterPlan - Armoires vides			
Caisson vide avec portes, H 1950 x L 1000 x P 600 mm			
Type de porte	gris pastel	bleu gentiane	gris anthracite
Portes perforées	1460.00.3013	1460.00.3016	1460.00.3024
Portes à fente	1460.00.4013	1460.00.4016	1460.00.4024
Portes vitrées	1460.00.5013	1460.00.5016	1460.00.5024
Tiroirs			
L 1000 mm, Charge admissible 110 kg (charge uniformément répartie)			
Type de tiroir	gris pastel	bleu gentiane	gris anthracite
H 100 mm	2987.00.5713	2987.00.5721	2987.00.5724
H 125 mm	2987.00.5813	2987.00.5821	2987.00.5824
H 175 mm	2987.00.5913	2987.00.5921	2987.00.5924

Accessoires	
Compartimentage de tiroir H 100 mm	2987.00.6105
Compartimentage de tiroir H 125 mm	2987.00.6205
Compartimentage de tiroir H 175 mm	2987.00.6305
Verrouillage de tiroir	2987.00.7000
Tablette zinguée	2441.00.0305
Plateau d'établi	2441.00.0891
Kit de fixation au sol	9803.00.0001
Paroi latérale perforée, gauche	2420.00.5513
Paroi latérale perforée, droite	2422.00.5513
Socle roulant	2841.01.5413
Socle	2841.00.5513

Armoires à tiroirs ®RasterPlan



Modèle 35



®RasterPlan

Portes et Tiroirs disponibles
en 3 coloris



RAL 7035
gris pastel



RAL 5010
bleu gentiane



RAL 7016
gris anthracite

Caisson



RAL 7035
gris pastel

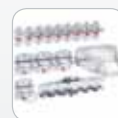

Porte-outils
®RasterPlan
voir Page 8



Bacs à bec taille
G5 à G8
voir Page 36

Armoires à tiroirs ®RasterPlan

H 1950 x L 1000 x P 600 mm

Armoires à tiroirs ®RasterPlan								
H 1950 x L 1000 x P 600 mm								
Equipement								
Plateau d'établi	---	---	---	---	1	1	1	1
Tiroir H 100	---	2	3	4	2	3	4	9
Tablette	---	3	2	2	2	1	1	---
Portes perforées								
Modèle	10	11	12	13	14	15	16	17
gris pastel	1460.00.3013	1460.01.3013	1460.02.3013	1460.03.3013	1460.04.3013	1460.05.3013	1460.06.3013	1460.07.3013
bleu gentiane	1460.00.3016	1460.01.3016	1460.02.3016	1460.03.3016	1460.04.3016	1460.05.3016	1460.06.3016	1460.07.3016
gris anthracite	1460.00.3024	1460.01.3024	1460.02.3024	1460.03.3024	1460.04.3024	1460.05.3024	1460.06.3024	1460.07.3024
Portes à fente								
Modèle	20	21	22	23	24	25	26	27
gris pastel	1460.00.4013	1460.01.4013	1460.02.4013	1460.03.4013	1460.04.4013	1460.05.4013	1460.06.4013	1460.07.4013
bleu gentiane	1460.00.4016	1460.01.4016	1460.02.4016	1460.03.4016	1460.04.4016	1460.05.4016	1460.06.4016	1460.07.4016
gris anthracite	1460.00.4024	1460.01.4024	1460.02.4024	1460.03.4024	1460.04.4024	1460.05.4024	1460.06.4024	1460.07.4024
Portes vitrées								
Modèle	30	31	32	33	34	35	36	37
gris pastel	1460.00.5013	1460.01.5013	1460.02.5013	1460.03.5013	1460.04.5013	1460.05.5013	1460.06.5013	1460.07.5013
bleu gentiane	1460.00.5016	1460.01.5016	1460.02.5016	1460.03.5016	1460.04.5016	1460.05.5016	1460.06.5016	1460.07.5016
gris anthracite	1460.00.5024	1460.01.5024	1460.02.5024	1460.03.5024	1460.04.5024	1460.05.5024	1460.06.5024	1460.07.5024



Modèle 11



Modèle 16



Modèle 22



Modèle 27



Modèle 33



Modèle 34

Armoire Grande capacité ®RasterPlan

Ces armoires monobloc grande capacité de haute qualité ®RasterPlan proposent un rangement optimal de l'espace avec la possibilité d'insérer des tiroirs et des tablettes amovibles en hauteur. Les portes perforées ®RasterPlan permettent d'utiliser tous les accessoires du système.

Détails

- Construction monobloc en acier soudée
- Revêtement résistant aux chocs et aux rayures
- Caisson d'armoire coloris gris pastel
- Façades d'armoire lisses
- Angle d'ouverture de 200°
- Tringle de porte d'un seul tenant
- Portes renforcées double paroi
- Portes perforées et à fente
- Tiroir sur glissières télescopiques à ouverture totale
- Peuvent être ajoutés ultérieurement
- Charge par tiroir 50 kg (uni. répartie).
- Tablette zinguée
- Charge 50 kg (uni. répartie)
- Pas de 10 mm
- Serrure de sûreté 3 points à cylindre
- Sur demande clé passe et clé principale



®RasterPlan



Au choix : Portes perforées ou Portes vitrées



Portes renforcées à double parois



Tiroir sur glissière télescopique à ouverture totale



Tringle de porte d'un seul tenant



Fermeture par serrure de sûreté 3 points à poignée tournante.



Rangement d'outils

Système d'armoires

Stockage de petites pièces

Ergonomie



Portes disponibles en 3 coloris



RAL 7035
gris pastel



RAL 5010
bleu gentiane



RAL 7016
gris anthracite

Caisson



RAL 7035
gris pastel

Armoire Grande capacité® RasterPlan

H 1950 x L 1130 x P 590 mm

Tiroir	---	1	2	3
Tablette zinguée, 530 mm	4	3	3	3
Portes perforées				
gris pastel	1785.01.3013	1785.02.3013	1785.04.3013	1785.03.3013
bleu gentiane	1785.01.3016	1785.02.3016	1785.04.3016	1785.03.3016
gris anthracite	1785.01.3024	1785.02.3024	1785.04.3024	1785.03.3024
Portes vitrées				
gris pastel	1785.01.5013	1785.02.5013	1785.04.5013	1785.03.5013
bleu gentiane	1785.01.5016	1785.02.5016	1785.04.5016	1785.03.5016
gris anthracite	1785.01.5024	1785.02.5024	1785.04.5024	1785.03.5024
Tablette zinguée				
L 1130 x P 530 mm	2482.01.0305			



Tiroir, H-125 mm

avec glissières télescopiques, ouverture totale.

gris pastel 2988.01.5713



Compartimentage

en acier

zingué 2988.01.6105

Armoires à tiroirs étroites® RasterPlan

Les Armoires à tiroirs étroites® RasterPlan sont prévues pour un stockage professionnel et pratique des outils de valeur et des petites pièces. Conçues pour utiliser même les petits emplacements de votre ateliers.

Détails

- Construction monobloc en acier soudée
- Revêtement résistant aux chocs et aux rayures
- Caisson d'armoire coloris gris pastel
- Fond perforé système® RasterPlan
- Façades d'armoire lisses
- Angle d'ouverture de 200°
- Tringle de porte d'un seul tenant
- Portes renforcées double paroi
- Tiroirs sur glissières télescopiques à ouverture totale
- Les tiroirs peuvent être ajoutés ultérieurement
- Charge par tiroir 110 kg (uni. répartie)
- Tablette zinguée
- Charge 80 kg (uni. répartie)
- Amovible en hauteur au pas de 25 mm
- Serrure de sûreté 3 points à cylindre
- Sur demande clé passe et clé principale



Modèle 4

Modèle 2

Portes et Tiroirs disponibles en 3 coloris



RAL 7035
gris pastel



RAL 5010
bleu gentiane



RAL 7016
gris anthracite

Caisson



RAL 7035
gris pastel

® RasterPlan



Armoires à tiroirs étroites® RasterPlan

H 1950 x L 600 x P 600 mm

Modèle	1	2	3	4	5	6
Equipement / Charge admissible						
Tablette L 500 mm, 80 kg	---	1	1	1	1	1
Tiroir H 125 x L 500 mm, 110 kg	---	---	1	2	7	8
Porte perforée						
gris pastel	1567.00.3013	1567.01.3013	1567.02.3013	1567.03.3013	1567.04.3013	1567.05.3013
bleu gentiane	1567.00.3016	1567.01.3016	1567.02.3016	1567.03.3016	1567.04.3016	1567.05.3016
gris anthracite	1567.00.3024	1567.01.3024	1567.02.3024	1567.03.3024	1567.04.3024	1567.05.3024

Armoires à panneaux extractibles ®RasterPlan

Les outils plats et petites pièces peuvent être rangés facilement avec une emprise au sol minimale. La prise des éléments stockés est rapide en tirant simplement la poignée du panneau perforé coulissant monté sur rail télescopique. Il est conseillé d'ancrer l'armoire au sol.

Détails

- Construction monobloc en acier soudée
- Revêtement résistant aux chocs et aux rayures
- Caisson gris pastel, Façades bleu ou anthracite
- Panneau extractibles sur rails télescopiques
- Ouverture totale
- Perforation double face système ®RasterPlan
- Charge 100 kg (uni. répartie)
- Dispositif anti-basculement
- Dimension utile : 428 x 1720 mm / 12 x 46 Perforations
- Profondeur utile : 50 mm, par face
- Serrure de sûreté 3 points à cylindre
- Sur demande clé passe et clé principale

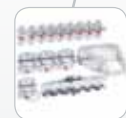

Porte-outils
®RasterPlan
voir Page 8



®RasterPlan

Façades disponibles
en 2 coloris



RAL 5010 RAL 7016
bleu gentiane gris anthracite

Caisson



RAL 7035
gris pastel

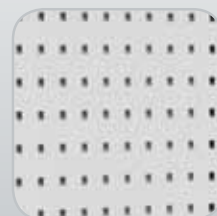

Panneaux verticaux double
face ®RasterPlan



Support pour clés avec tige
à angle droit L=mm, Ø 3,5
mm, zingué 4040.00.0905

Armoires à panneaux extractibles ®RasterPlan			
Panneaux	H x L x P mm	bleu gentiane	gris anthracite
2	2000 x 400 x 600	1901.00.0116	1901.00.0124
4	2000 x 720 x 600	1902.00.0516	1902.00.0524



Rangement d'outils

Système d'armoires

Stockage de petites pièces

Ergonomie

Armoires à compartiments extractibles ®RasterPlan

Les Armoires à compartiments extractibles ®RasterPlan se distinguent par leur largeur. Elles existent équipées de panneaux perforés ainsi que de panneaux à fente. Des machines et des outils de grande dimension peuvent ainsi trouver leur place dans ces armoires. Les compartiments dotés de panneaux à fente offrent assez de place pour les équiper de bacs à bec et de supports universels. Un ancrage au sol ou au mur est recommandé.

Détails

- Compartiments verticaux montés sur rails télescopiques à ouverture totale avec panneaux perforés ou panneaux à fente bi-face ®RasterPlan
- Construction monobloc en acier soudé
- Revêtement résistant aux chocs et aux rayures
- Caisson gris pastel, Façades bleu gentiane
- Charge admissible 200 kg (uni. répartie)
- Système anti-basculement
- Dimension utile : 428 x 1640 mm / 12 x 44 perforations
- Profondeur utile : 240 mm, par face
- Serrure de sûreté 3 points à cylindre
- Sur demande clé passe et clé principale



®RasterPlan



Butée



Rails télescopiques à ouverture totale

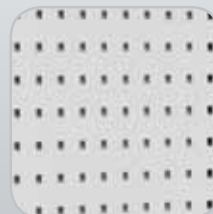

Panneaux verticaux perforés double face ®RasterPlan



Panneaux verticaux à fente double face ®RasterPlan



Rangement d'outils

Système d'armoires

Stockage de petites pièces

Ergonomie



Panneaux perforés verticaux double face ®RasterPlan



Porte-outils
®RasterPlan
voir Page 8

Façades disponibles en 2 coloris



RAL 5010 bleu gentiane RAL 7016 gris anthracite

Caisson



RAL 7035 gris pastel



®RasterPlan

Armoire à compartiments perforés extractibles ®RasterPlan				
	Panneau perfo	H x L x P mm	bleu gentiane	gris anthracite
1	1	2000 x 590 x 600	1912.00.0716	1912.00.0724
2	2	2000 x 1100 x 600	1910.00.0116	1910.00.0124

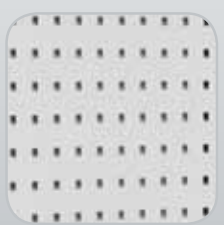

Panneaux verticaux perforés double face ®RasterPlan



Ancrage au mur

Armoires à compartiments extractibles ®RasterPlan avec panneaux à fente



Bacs à bec taille
G5 à G8
voir Page 36

Façades disponibles
en 2 coloris



RAL 5010
bleu gentiane



RAL 7016
gris anthracite

Caisson



RAL 7035
gris pastel



®RasterPlan

Armoires à compartiments à fente ®RasterPlan				
Compartiments	A fente	H x L x P mm	bleu gentiane	gris anthracite
1	1	2000 x 590 x 600	1912.00.0816	1912.00.0824
2	2	2000 x 1100 x 600	1910.00.0216	1910.00.0224



Panneaux verticaux à fente double face ®RasterPlan



Ancrage au mur



Rangement d'outils

Système d'armoires

Stockage de petites pièces

Ergonomie



Panneaux perforés verticaux double face ®RasterPlan

Panneaux à fente verticaux double face ®RasterPlan



Porte-outils ®RasterPlan voir Page 8



Bacs à bec taille G5 à G8 voir Page 36



®RasterPlan

Façades disponibles en 2 coloris



RAL 5010 bleu gentiane



RAL 7016 gris anthracite

Caisson



RAL 7035 gris pastel

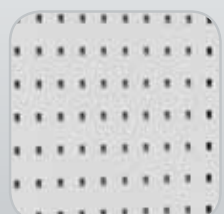

Panneaux verticaux perforés double face ®RasterPlan



Panneaux verticaux à fente double face ®RasterPlan

Armoires à compartiments perforés et à fente ®RasterPlan					
Compartiments	Perforé	A fente	H x L x P mm	bleu gentiane	gris anthracite
2	1	1	2000 x 1100 x 600	1910.00.0916	1910.00.0924

Armoires à compartiments extractibles® RasterPlan avec panneaux à fente équipées de bacs



Modèle 1



Modèle 2

® RasterPlan



Armoires à compartiments extractibles® RasterPlan équipés de bacs sur 1 côté

H 2000 x L 590 x P 600 mm

Modèle	1	2	3	4
Bacs à bec				
Taille G6	---	---	33	---
Taille G7	---	60	---	28
Taille G8	88	---	---	48
Portes				
bleu gentiane	1912.01.0816	1912.02.0816	1912.03.0816	1912.04.0816
gris anthracite	1912.01.0824	1912.02.0824	1912.03.0824	1912.04.0824

Composition de bacs à bec pour 1 côté de compartiment® RasterPlan

Composition de bacs	1	2	3	4	5
Bacs à bec	33 x G6	60 x G7	88 x G8	28 x G7 48 x G8	12 x G6 20 x G7 28 x G8
	1900.01.0000	1900.02.0000	1900.03.0000	1900.04.0000	1900.05.0000



Rangement d'outils

Système d'armoires

Stockage de petites pièces

Ergonomie



Modèle 5



Modèle 6

® RasterPlan



Armoires à compartiments extractibles® RasterPlan équipés de bacs sur 1 côté d'1 compartiment

H 2000 x L 1100 x P 600 mm

Modèle	5	6	7
Bacs à bec			
Taille G6	33	---	12
Taille G7	---	28	20
Taille G8	---	48	28
Portes			
bleu gentiane	1910.01.0216	1910.02.0216	1910.03.0216
gris anthracite	1910.01.0224	1910.02.0224	1910.03.0224

Composition de bacs à bec pour 1 côté de compartiment® RasterPlan

Composition de bacs	1	2	3	4	5
Bacs à bec	33 x G6	60 x G7	88 x G8	28 x G7 48 x G8	12 x G6 20 x G7 28 x G8
	1900.01.0000	1900.02.0000	1900.03.0000	1900.04.0000	1900.05.0000

Armoires verticales ®RasterPlan

Du rangement et de l'organisation grâce aux armoires verticales®RasterPlan. Outils, clés,... peuvent être rangés sur une surface très réduite et se trouvent à portée de main à tout moment. Les armoires verticales sont équipées soit de panneaux coulissants perforés uniquement soit de panneaux coulissants, de tablettes et/ou de tiroirs. Un ancrage au mur ou au sol est recommandé.

Détails

- Construction monobloc en acier soudée
- Revêtement résistant aux chocs et aux rayures
- Caisson d'armoire coloris gris pastel
- Façades d'armoire lisses
- Angle d'ouverture de 200°
- Tringle de porte d'un seul tenant
- Portes renforcées double paroi, Portes perforées, Portes à fente, Portes vitrées
- Tiroirs sur glissières télescopiques à ouverture totale
- Les tiroirs peuvent être ajoutés ultérieurement
- Charge par tiroir 110 kg (uni. répartie)
- Panneaux verticaux montés sur rails télescopiques, Ouverture totale, avec perforation bi-face ®RasterPlan
- Charge 100 kg (uni. répartie)
- Surface utile: 428 x 1720 mm / 12 x 46 perforations
- Profondeur utile : 90 mm, par face
- Tablettes zinguées
- Charge 80 kg (uni. répartie)
- Pas de 25 mm
- Serrure de sûreté 3 points à cylindre
- Sur demande clé passe et clé principale



®RasterPlan



Différents types de portes



Portes renforcées à double parois



Tringle de porte d'un seul tenant



Tablette extractible 500 zinguée, Ouverture totale. Facilite la prise des pièces lourdes



Modèle 80



®RasterPlan

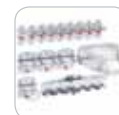

Porte-outils ®RasterPlan
voir Page 8

Rangement d'outils

Système d'armoires

Stockage de petites pièces

Ergonomie



Modèle 84

Portes disponibles en 2 coloris



RAL 7035
gris pastel



RAL 5010
bleu gentiane



RAL 7016
gris anthracite

Caisson



RAL 7035
gris pastel

Armoires verticales ®RasterPlan

	H 1950 x L 1000 x P 600 mm			
Modèle	80	82	81	84
Panneaux extractibles	2	2	2	2
Équipement / Charge admissible				
Tablette L 500 mm, TL 80 kg	3	3	3	2
Tablette extractible L=500 mm, Ch. 80 kg	---	---	---	1
Tiroir H 100 x L 500 mm, Ch. 110 kg	---	---	2	---
Tiroir H 175 x L 500 mm, Ch. 110 kg	---	1	---	---
Portes pleines double paroi				
gris pastel	1465.01.2013	1465.03.2013	1465.02.2013	1465.04.2013
bleu gentiane	1465.01.2016	1465.03.2016	1465.02.2016	1465.04.2016
gris anthracite	1465.01.2024	1465.03.2024	1465.02.2024	1465.04.2024
Portes perforées				
gris pastel	1465.01.3013	1465.03.3013	1465.02.3013	1465.04.3013
bleu gentiane	1465.01.3016	1465.03.3016	1465.02.3016	1465.04.3016
gris anthracite	1465.01.3024	1465.03.3024	1465.02.3024	1465.04.3024
Portes vitrées				
gris pastel	1465.01.5013	1465.03.5013	1465.02.5013	1465.04.5013
bleu gentiane	1465.01.5016	1465.03.5016	1465.02.5016	1465.04.5016
gris anthracite	1465.01.5024	1465.03.5024	1465.02.5024	1465.04.5024



Différents types de portes

Armoires verticales ®RasterPlan



Modèle 81



Tablette extractible 500
Zinguée, Ouverture totale.
Facilite la prise de pièces lourdes



Modèle 82



Paroi latérale perforée ®RasterPlan

H 455 x L 497 mm,
Emboîtable facilement sur le côté des armoires à tiroirs, des
armoires verticales et des armoires à charge lourde
Porte-outils ®RasterPlan voir Page 8.

gris pastel	Côté gauche	2420.00.5513
	Côté droit	2422.00.5513

Accessoires pour Armoires verticales ®RasterPlan

Coloris	gris pastel	bleu gentiane	gris anthracite	zingué
Tablette L 500 mm, 80 kg droite	---	---	---	2464.00.6805
Tablette extractible L 500 mm, 110 kg	---	---	---	2465.00.0405
Tiroir H 100 x L 500 mm, 110 kg	2985.00.5713	2985.00.5721	2985.00.5708	---
Tiroir H 125 x L 500 mm, 110 kg	2985.00.5813	2985.00.5821	2985.00.5808	---
Tiroir H 175 x L 500 mm, 110 kg	2985.00.5913	2985.00.5921	2985.00.5908	---
Compartmentage H 100 mm	---	---	---	2985.00.6105
Compartmentage H 125 mm	---	---	---	2985.00.6205
Compartmentage H 175 mm	---	---	---	2985.00.6305
Verrouillage de tiroir	---	---	---	2987.00.7000
Kit d'ancrage au sol	9803.00.0001	---	---	---



Ancrage au mur



Ancrage au sol



Modèle 85



®RasterPlan



Porte-outils ®RasterPlan
voir Page 8

Rangement d'outils



Modèle 83

Système d'armoires

Stockage de petites pièces

Ergonomie

Portes disponibles en 3 coloris



RAL 7035
gris pastel



RAL 5010
bleu gentiane



RAL 7016
gris anthracite

Caisson



RAL 7035
gris pastel

Armoires verticales ®RasterPlan

H 1950 x L 1000 x P 600 mm

Modèle	83	85
Panneaux	4	3
Portes double paroi		
gris pastel	1464.01.2013	1467.01.2013
bleu gentiane	1464.01.2016	1467.01.2016
gris anthracite	1464.01.2024	1467.01.2024
Portes perforées		
gris pastel	1464.01.3013	1467.01.3013
bleu gentiane	1464.01.3016	1467.01.3016
gris anthracite	1464.01.3024	1467.01.3024
Portes vitrées		
gris pastel	1464.01.5013	1467.01.5013
bleu gentiane	1464.01.5016	1467.01.5016
gris anthracite	1464.01.5024	1467.01.5024



Différents types de portes



Ancrage au mur

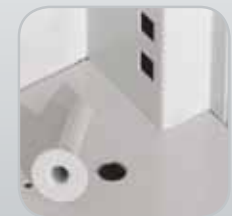

Ancrage au sol

Armoires pour charge lourde sans paroi médiane

Une armoire pour des charges vraiment lourdes.

Tous les modèles de notre gamme d'armoires à charge lourde ont un point commun : leur capacité de charge de **1,65 t**. Le bas de l'armoire seul supporte une charge uniformément répartie de 400kg. Ces armoires conviennent donc tout particulièrement aux outils les plus lourds, les matrices, les gabarits,...

Un ancrage au sol est recommandé.

Détails

- Construction monobloc en acier soudé avec coins renforcés
- Revêtement résistant aux chocs et aux rayures
- Caisson gris pastel
- Façades d'armoire lisses
- Angle d'ouverture de 200°
- Tringle de porte d'un seul tenant
- Portes renforcées double paroi
- Portes perforées et à fente
- Portes vitrées
- Tiroirs télescopiques à ouverture totale
- Charge par tiroir 110 kg (uni. répartie)
- 3 Hauteurs de tiroir
- Les tiroirs peuvent être ajoutés ultérieurement
- Tablettes zinguées
- Charge 160 ou en option 200 kg (uni. répartie)
- Amovibles en hauteur au pas de 25 mm
- Serrure de sûreté 3 points à cylindre
- Sur demande clé passe et clé principale



Charge admissible jusqu'à 1,65 t



sans paroi médiane

Portes et Tiroirs disponibles en 3 coloris



RAL 5010
bleu gentiane

RAL 7016
gris anthracite

Caisson



RAL 7035
gris pastel



FERTIGUNGSSTANDORT
DEUTSCHLAND



Tiroirs télescopiques à ouverture totale



Pas de 25 mm



Poignée ergonomique avec porte-étiquette



Support tablette à plusieurs plis



Fermeture par serrure de sûreté 3 points à poignée tournante.



Paroi latérale perforée
H 455 x L 497 mm,
emboîtable facilement sur le
côté de l'armoire

Tablette avec support

Tiroirs télescopiques à ouverture totale

Compartimentage de tiroir

Tablette extractible

Ancrage au sol

5 différents types de portes

Armoires à charge lourde sans paroi médiane				Accessoires pour Armoires à charge lourde sans paroi médiane				
H 1950 x L 1000 x P 600 mm				Coloris	gris pastel	bleu gentiane	gris anthracite	zingué
(Armoire vide sans tablettes, sans tiroirs)				Tablette L 1000 mm, 160 kg	---	---	---	2441.00.0405
				Tablette L 1000 mm, 200 kg	---	---	---	2441.00.0505
				Tablette télescop. L 1000 mm, 110 kg	---	---	---	2442.00.0405
Type de porte	gris pastel	bleu gentiane	gris anthracite	Tiroir H 100 x L 1000 mm, 110 kg	2987.00.5713	2987.00.5721	2987.00.5708	---
Portes pleines	1462.00.1013	1462.00.1016	1462.00.1024	Tiroir H 125 x L 1000 mm, 110 kg	2987.00.5813	2987.00.5821	2987.00.5808	---
Portes double paroi	1462.00.2013	1462.00.2016	1462.00.2024	Tiroir H 175 x L 1000 mm, 110 kg	2987.00.5913	2987.00.5921	2987.00.5908	---
Portes perforées	1462.00.3013	1462.00.3016	1462.00.3024	Verrouillage de tiroir	---	---	---	2987.00.7000
Portes à fente	1462.00.4013	1462.00.4016	1462.00.4024	Compartimentage pour tiroir H 100 mm	---	---	---	2987.00.6105
Portes vitrées	1462.00.5013	1462.00.5016	1462.00.5024	Compartimentage pour tiroir H 125 mm	---	---	---	2987.00.6205
				Compartimentage pour tiroir H 175 mm	---	---	---	2987.00.6305
				Kit d'ancrage au sol	9803.00.0001	---	---	---
				Paroi latérale perforée, gauche	2420.00.5513	---	---	---
				Paroi latérale perforée, droite	2422.00.5513	---	---	---
				Cadre roulant RAL 7035	2841.01.5413	---	---	---
				Socle palette RAL 7035	2841.00.5513	---	---	---

Armoires pour charge lourde sans paroi médiane



Modèle 44



**Charge admissible
jusqu'à 1,65 t**

Portes et Tiroirs disponibles
en 3 coloris



RAL 7035
gris pastel



RAL 5010
bleu gentiane



RAL 7016
gris anthracite

Caisson



RAL 7035
gris pastel



FERTIGUNGSSTANDORT
DEUTSCHLAND

Armoires à charge lourde sans paroi médiane

H 1950 x L 1000 x P 600 mm

Modèle	40	41	42	43	44	45	46
Equipement / Charge admissible							
Tablette L 1000 mm, 160 kg	---	4	3	3	2	3	3
Tiroir H 100 x L 1000 mm, 110 kg	---	---	---	1	1	2	1
Tiroir H 125 x L 1000 mm, 110 kg	---	---	---	2	2	---	1
Tiroir H 175 x L 1000 mm, 110 kg	---	---	2	---	2	---	1
Portes pleines							
gris pastel	1462.00.1013	1462.02.1013	1462.04.1013	1462.06.1013	1462.08.1013	1462.09.1013	1462.15.1013
bleu gentiane	1462.00.1016	1462.02.1016	1462.04.1016	1462.06.1016	1462.08.1016	1462.09.1016	1462.15.1016
gris anthracite	1462.00.1024	1462.02.1024	1462.04.1024	1462.06.1024	1462.08.1024	1462.09.1024	1462.15.1024
Portes double paroi							
gris pastel	1462.00.2013	1462.02.2013	1462.04.2013	1462.06.2013	1462.08.2013	1462.09.2013	1462.15.2013
bleu gentiane	1462.00.2016	1462.02.2016	1462.04.2016	1462.06.2016	1462.08.2016	1462.09.2016	1462.15.2016
gris anthracite	1462.00.2024	1462.02.2024	1462.04.2024	1462.06.2024	1462.08.2024	1462.09.2024	1462.15.2024
Portes perforées							
gris pastel	1462.00.3013	1462.02.3013	1462.04.3013	1462.06.3013	1462.08.3013	1462.09.3013	1462.15.3013
bleu gentiane	1462.00.3016	1462.02.3016	1462.04.3016	1462.06.3016	1462.08.3016	1462.09.3016	1462.15.3016
gris anthracite	1462.00.3024	1462.02.3024	1462.04.3024	1462.06.3024	1462.08.3024	1462.09.3024	1462.15.3024
Portes à fente							
gris pastel	1462.00.4013	1462.02.4013	1462.04.4013	1462.06.4013	1462.08.4013	1462.09.4013	1462.15.4013
bleu gentiane	1462.00.4016	1462.02.4016	1462.04.4016	1462.06.4016	1462.08.4016	1462.09.4016	1462.15.4016
gris anthracite	1462.00.4024	1462.02.4024	1462.04.4024	1462.06.4024	1462.08.4024	1462.09.4024	1462.15.4024
Portes vitrées							
gris pastel	1462.00.5013	1462.02.5013	1462.04.5013	1462.06.5013	1462.08.5013	1462.09.5013	1462.15.5013
bleu gentiane	1462.00.5016	1462.02.5016	1462.04.5016	1462.06.5016	1462.08.5016	1462.09.5016	1462.15.5016
gris anthracite	1462.00.5024	1462.02.5024	1462.04.5024	1462.06.5024	1462.08.5024	1462.09.5024	1462.15.5024



Modèle 41



Modèle 42



Modèle 44



Modèle 43

Armoires basses pour charge lourde sans paroi médiane

Les Armoires basses pour charge lourde combinent le rangement d'outils avec le stockage de pièces lourdes. Elles sont robustes et se distinguent par leur forte capacité de charge de **1,65 t**.

Détails

- Construction monobloc en acier soudé avec coins renforcés
- Revêtement résistant aux chocs et aux rayures
- Caisson gris pastel
- Façades d'armoire lisses
- Angle d'ouverture de 200°
- Tringle de porte d'un seul tenant
- Portes renforcées double paroi
- Tiroirs télescopiques à ouverture totale
- Charge par tiroir 110 kg (uni. répartie)
- 3 hauteurs de tiroir
- Les tiroirs peuvent être ajoutés ultérieurement
- Tablettes zinguées
- Charge 160 ou en option 200 kg (uni. répartie)
- Amovibles en hauteur au pas de 25mm
- Serrure de sûreté 3 points à cylindre
- Sur demande clé passe et clé principale



Charge admissible jusqu'à 1,65 t



Sans paroi médiane



Portes et Tiroirs disponibles en 3 coloris



RAL 7035
gris pastel



RAL 5010
bleu gentiane



RAL 7016
gris anthracite

Caisson



RAL 7035
gris pastel



Au choix : portes pleines simples ou portes pleines à double paroi



Tiroirs télescopiques à ouverture totale



Support de tablette à plusieurs plis



Pas de 25 mm



Fermeture par serrure de sûreté 3 points à poignée tournante.



Rangement d'outils

Système d'armoires

Stockage de petites pièces

Ergonomie

Armoires basses à charge lourde sans paroi médiane

H 1110 x L 1000 x P 600 mm

(Armoires vides sans tablette, sans tiroir)

Type de porte	gris pastel	bleu gentiane	gris anthracite
Portes pleines simples	1471.00.1013	1471.00.1016	1471.00.1024
Portes double paroi	1471.00.2013	1471.00.2016	1471.00.2024

Accessoires pour Armoires basses à charge lourde sans paroi médiane

Coloris	gris pastel	bleu gentiane	gris anthracite	zingué
Tablette L 1000 mm, 160 kg	---	---	---	2441.00.0405
Tablette L 1000 mm, 200 kg	---	---	---	2441.00.0505
Tiroir télesc. L 1000 mm, 110 kg	---	---	---	2442.00.0405
Tiroir H 100 x L 1000 mm, 110 kg	2987.00.5713	2987.00.5721	2987.00.5708	---
Tiroir H 125 x L 1000 mm, 110 kg	2987.00.5813	2987.00.5821	2987.00.5808	---
Tiroir H 175 x L 1000 mm, 110 kg	2987.00.5913	2987.00.5921	2987.00.5908	---
Verrouillage de tiroir	---	---	---	2987.00.7000
Compartimentage de tiroir H 100 mm	---	---	---	2987.00.6105
Compartimentage de tiroir H 125 mm	---	---	---	2987.00.6205
Compartimentage de tiroir H 175 mm	---	---	---	2987.00.6305
Kit d'ancrage au sol	9803.00.0001	---	---	---
Cadre roulant RAL 7035	2841.01.5413	---	---	---
Socle palette RAL 7035	2841.00.5513	---	---	---

Armoires basses pour charge lourde sans paroi médiane



Modèle 61



**Charge admissible
jusqu'à 1,65 t**

Portes et Tiroirs disponibles en 3 coloris



RAL 7035
gris pastel



RAL 5010
bleu gentiane



RAL 7016
gris anthracite

Caisson



RAL 7035
gris pastel



FERTIGUNGSSTANDORT
DEUTSCHLAND

Armoires basses pour charge lourde sans paroi médiane

H 1110 x L 1000 x P 600 mm

Modèle	60	61	62	63	64	65	66	67
Equipement / Charge								
Tablette L 1000 mm, 160 kg	---	1	---	2	---	---	1	---
Tiroir H 100 x L 1000 mm, 110 kg	---	2	2	2	2	3	---	---
Tiroir H 125 x L 1000 mm, 110 kg	---	---	1	---	---	---	---	---
Tiroir H 175 x L 1000 mm, 110 kg	---	---	1	---	---	---	1	3
Portes pleines simples								
gris pastel	1471.00.1013	1471.01.1013	1471.03.1013	1471.04.1013	1471.05.1013	1471.06.1013	1471.07.1013	1471.08.1013
bleu gentiane	1471.00.1016	1471.01.1016	1471.03.1016	1471.04.1016	1471.05.1016	1471.06.1016	1471.07.1016	1471.08.1016
gris anthracite	1471.00.1024	1471.01.1024	1471.03.1024	1471.04.1024	1471.05.1024	1471.06.1024	1471.07.1024	1471.08.1024
Portes pleines double paroi								
gris pastel	1471.00.2013	1471.01.2013	1471.03.2013	1471.04.2013	1471.05.2013	1471.06.2013	1471.07.2013	1471.08.2013
bleu gentiane	1471.00.2016	1471.01.2016	1471.03.2016	1471.04.2016	1471.05.2016	1471.06.2016	1471.07.2016	1471.08.2016
gris anthracite	1471.00.2024	1471.01.2024	1471.03.2024	1471.04.2024	1471.05.2024	1471.06.2024	1471.07.2024	1471.08.2024



Modèle 62



Modèle 63



Modèle 64



Modèle 65



Modèle 66



Modèle 67



Rangement d'outils

Système d'armoires

Stockage de petites pièces

Ergonomie

Armoires pour charge lourde avec paroi médiane

Les Armoires pour charge lourde avec paroi médiane proposent de nouvelles possibilités dans le rangement et le stockage d'outils.

La capacité de charge totale est de **1,65 t**.

Un ancrage au sol ou au mur est recommandé.

Détails

- Construction monobloc en acier soudé avec coins renforcés
- Caisson avec paroi médiane
- Revêtement résistant aux chocs et aux rayures
- Caisson d'armoire coloris gris pastel
- Façades d'armoire lisses
- Angle d'ouverture de 200°
- Tringle de porte d'un seul tenant
- Portes renforcées double paroi
- Portes perforées et à fente
- Portes vitrées
- Tiroirs télescopiques à ouverture totale
- Charge par tiroir 110 kg (uni. répartie)
- 3 Hauteurs de tiroir
- Les tiroirs peuvent être ajoutés ultérieurement
- Tablettes zinguées
- Charge 80 kg (uni. répartie)
- Amovible en hauteur au pas de 25mm
- Serrure de sûreté 3 points à cylindre
- Sur demande clé passe et clé principale



Charge admissible jusqu'à 1,65 t



avec paroi médiane

Portes et Tiroirs disponibles en 3 coloris



RAL 7035
gris pastel



RAL 5010
bleu gentiane



RAL 7016
gris anthracite

Caisson



RAL 7035
gris pastel



FERTIGUNGSSTANDORT
DEUTSCHLAND



Tiroirs sur glissières télescopiques à ouverture totale



Pas de 25 mm



Poignée ergonomique avec porte-étiquette



Support tablette à plusieurs plis



Fermeture par serrure de sûreté 3 points à poignée tournante.



Armoires à charge lourde avec paroi médiane			
H 1950 x L 1000 x P 600 mm			
(Armoires vides sans tablette, sans tiroir)			
Type de portes	gris pastel	bleu gentiane	gris anthracite
Portes simples	1463.00.1013	1463.00.1016	1463.00.1024
Portes double paroi	1463.00.2013	1463.00.2016	1463.00.2024
Portes perforées	1463.00.3013	1463.00.3016	1463.00.3024
Portes à fente	1463.00.4013	1463.00.4016	1463.00.4024
Portes vitrées	1463.00.5013	1463.00.5016	1463.00.5024

Accessoires pour Armoires à charge lourde avec paroi médiane				
Coloris	gris pastel	bleu gentiane	gris anthracite	zingué
Tablette L 500 mm, 80 kg gauche	---	---	---	2464.00.6605
Tablette L 500 mm, 80 kg droite	---	---	---	2464.00.6805
Tablette télescop. L 500 mm, 110 kg	---	---	---	2465.00.0405
Tiroir H 100 x L 500 mm, 110 kg	2985.00.5713	2985.00.5721	2985.00.5708	---
Tiroir H 125 x L 500 mm, 110 kg	2985.00.5813	2985.00.5821	2985.00.5808	---
Tiroir H 175 x L 500 mm, 110 kg	2985.00.5913	2985.00.5921	2985.00.5908	---
Compartimentage pour tiroir H 100 mm	---	---	---	2985.00.6105
Compartimentage pour tiroir H 125 mm	---	---	---	2985.00.6205
Compartimentage pour tiroir H 175 mm	---	---	---	2985.00.6305
Verrouillage de tiroir par côté	---	---	---	2987.00.7000
Kit d'ancrage au sol	9803.00.0001	---	---	---
Paroi latérale perforés, côté gauche	2420.00.5513	---	---	---
Paroi latérale perforés, côté droit	2422.00.5513	---	---	---
Socle roulant RAL 7035	2841.01.5413	---	---	---
Socle palette RAL 7035	2841.00.5513	---	---	---

Armoires pour charge lourde avec paroi médiane



Modèle 53



Charge admissible
jusqu'à 1,65 t

Portes et Tiroirs disponibles
en 3 coloris



RAL 7035
gris pastel



RAL 5010
bleu gentiane



RAL 7016
gris anthracite

Caisson



RAL 7035
gris pastel



FERTIGUNGSSTANDORT
DEUTSCHLAND

Armoires pour charge lourde à paroi médiane

H 1950 x L 1000 x P 600 mm

Modèle	50	51	52	53	54	55	56
Equipement / Charge admissible							
Tablette L 500 mm, 80 kg	---	6	6	6	6	6	8
Tiroir H 100 x L 500 mm, 110 kg	---	---	---	---	4	2	2
Tiroir H 125 x L 500 mm, 110 kg	---	---	---	6	---	2	---
Tiroir H 175 x L 500 mm, 110 kg	---	---	4	---	4	2	---
Portes pleines simples							
gris pastel	1463.00.1013	1463.02.1013	1463.04.1013	1463.06.1013	1463.08.1013	1463.10.1013	1463.12.1013
bleu gentiane	1463.00.1016	1463.02.1016	1463.04.1016	1463.06.1016	1463.08.1016	1463.10.1016	1463.12.1016
gris anthracite	1463.00.1024	1463.02.1024	1463.04.1024	1463.06.1024	1463.08.1024	1463.10.1024	1463.12.1024
Portes pleines à double paroi							
gris pastel	1463.00.2013	1463.02.2013	1463.04.2013	1463.06.2013	1463.08.2013	1463.10.2013	1463.12.2013
bleu gentiane	1463.00.2016	1463.02.2016	1463.04.2016	1463.06.2016	1463.08.2016	1463.10.2016	1463.12.2016
gris anthracite	1463.00.2024	1463.02.2024	1463.04.2024	1463.06.2024	1463.08.2024	1463.10.2024	1463.12.2024
Portes perforées							
gris pastel	1463.00.3013	1463.02.3013	1463.04.3013	1463.06.3013	1463.08.3013	1463.10.3013	1463.12.3013
bleu gentiane	1463.00.3016	1463.02.3016	1463.04.3016	1463.06.3016	1463.08.3016	1463.10.3016	1463.12.3016
gris anthracite	1463.00.3024	1463.02.3024	1463.04.3024	1463.06.3024	1463.08.3024	1463.10.3024	1463.12.3024
Portes à fente							
gris pastel	1463.00.4013	1463.02.4013	1463.04.4013	1463.06.4013	1463.08.4013	1463.10.4013	1463.12.4013
bleu gentiane	1463.00.4016	1463.02.4016	1463.04.4016	1463.06.4016	1463.08.4016	1463.10.4016	1463.12.4016
gris anthracite	1463.00.4024	1463.02.4024	1463.04.4024	1463.06.4024	1463.08.4024	1463.10.4024	1463.12.4024
Portes vitrées							
gris pastel	1463.00.5013	1463.02.5013	1463.04.5013	1463.06.5013	1463.08.5013	1463.10.5013	1463.12.5013
bleu gentiane	1463.00.5016	1463.02.5016	1463.04.5016	1463.06.5016	1463.08.5016	1463.10.5016	1463.12.5016
gris anthracite	1463.00.5024	1463.02.5024	1463.04.5024	1463.06.5024	1463.08.5024	1463.10.5024	1463.12.5024



Modèle 51



Modèle 52



Modèle 53



Modèle 54

Rangement d'outils

Système d'armoires

Stockage de petites pièces

Ergonomie

Armoires basses pour charge lourde avec paroi médiane

L'ajout d'une paroi médiane améliore l'organisation dans les armoires basses pour charge lourde.

Et ce tout en maintenant une charge admissible de **1,65 t**.

Détails

- Construction monobloc en acier soudé avec coins renforcés
- Caisson avec paroi médiane
- Revêtement résistant aux chocs et aux rayures
- Caisson d'armoire coloris gris pastel
- Façades d'armoire lisses
- Angle d'ouverture de 200°
- Tringle de porte d'un seul tenant
- Portes renforcées double paroi
- Tiroirs télescopiques à ouverture totale
- Charge par tiroir 110 kg (uni. répartie)
- 3 Hauteurs de tiroir
- Les tiroirs peuvent être ajoutés ultérieurement
- Tablettes zinguées
- Charge 80 kg (uni. répartie)
- Amovible en hauteur au pas de 25mm
- Serrure de sûreté 3 points à cylindre
- Sur demande clé passe et clé principale



Charge admissible jusqu'à 1,65 t



Portes et Tiroirs disponibles en 3 coloris



RAL 7035
gris pastel



RAL 5010
bleu gentiane



RAL 7016
gris anthracite

Caisson



RAL 7035
gris pastel



Au choix: Portes pleines simples ou Portes pleines à double paroi



Tiroirs sur glissières télescopiques à ouverture totale



Support de tablette avec plusieurs plis



Pas de 25 mm



Fermeture par serrure de sûreté 3 points à poignée tournante.



Rangement d'outils

Système d'armoires

Stockage de petites pièces

Ergonomie

Armoires basses pour charge lourde à paroi médiane			
H 1110 x L 1000 x P 600 mm			
(Armoires vides sans tablette, sans tiroir)			
Type de Porte	gris pastel	bleu gentiane	gris anthracite
Porte pleine simple	1472.00.1013	1472.00.1016	1472.00.1024
Porte pleine à double paroi	1472.00.2013	1472.00.2016	1472.00.2024

Accessoires pour Armoires basses pour charge lourde à paroi médiane				
Coloris	gris pastel	bleu gentiane	gris anthracite	zingué
Tablette L 500 mm, 80 kg gauche	---	---	---	2464.00.6605
Tablette L 500 mm, 80 kg droite	---	---	---	2464.00.6805
Tablette télescop. L 500 mm, 110 kg	---	---	---	2465.00.0405
Tiroir H 100 x L 500 mm, 110 kg	2985.00.5713	2985.00.5721	2985.00.5708	---
Tiroir H 125 x L 500 mm, 110 kg	2985.00.5813	2985.00.5821	2985.00.5808	---
Tiroir H 175 x L 500 mm, 110 kg	2985.00.5913	2985.00.5921	2985.00.5908	---
Compartimentage pour tiroir H 100 mm	---	---	---	2985.00.6105
Compartimentage pour tiroir H 125 mm	---	---	---	2985.00.6205
Compartimentage pour tiroir H 175 mm	---	---	---	2985.00.6305
Verrouillage de tiroirs par côté	---	---	---	2987.00.7000
Kit d'ancrage au sol	9803.00.0001	---	---	---
Socle roulant RAL 7035	2841.01.5413	---	---	---
Socle palette RAL 7035	2841.00.5513	---	---	---

Armoires basses pour charge lourde avec paroi médiane



Modèle 71



**Charge admissible
1,65 t**

**Portes et Tiroirs disponibles
en 3 coloris**



RAL 7035
gris pastel



RAL 5010
bleu gentiane



RAL 7016
gris anthracite

Caisson



RAL 7035
gris pastel



**FERTIGUNGSSTANDORT
DEUTSCHLAND**

Armoires basses pour charge lourde avec paroi médiane

H 1110 x L 1000 x P 600 mm

Modèle	70	71	72	73	74	75	75	76
Equipement / Charge admissible								
Tablette L 500 mm, 80 kg	---	2	---	2	---	---	4	2
Tiroir H 100 x L 500 mm, 110 kg	---	2	---	2	---	---	---	---
Tiroir H 125 x L 500 mm, 110 kg	---	2	16	---	4	---	---	---
Tiroir H 175 x L 500 mm, 110 kg	---	2	---	---	2	2	---	2
Portes pleines simples								
gris pastel	1472.00.1013	1472.01.1013	1472.03.1013	1472.04.1013	1472.05.1013	1472.06.1013	1472.07.1013	1472.08.1013
bleu gentiane	1472.00.1016	1472.01.1016	1472.03.1016	1472.04.1016	1472.05.1016	1472.06.1016	1472.07.1016	1472.08.1016
gris anthracite	1472.00.1024	1472.01.1024	1472.03.1024	1472.04.1024	1472.05.1024	1472.06.1024	1472.07.1024	1472.08.1024
Portes pleines à double paroi								
gris pastel	1472.00.2013	1472.01.2013	1472.03.2013	1472.04.2013	1472.05.2013	1472.06.2013	1472.07.2013	1472.08.2013
bleu gentiane	1472.00.2016	1472.01.2016	1472.03.2016	1472.04.2016	1472.05.2016	1472.06.2016	1472.07.2016	1472.08.2016
gris anthracite	1472.00.2024	1472.01.2024	1472.03.2024	1472.04.2024	1472.05.2024	1472.06.2024	1472.07.2024	1472.08.2024

Armoires basses pour charge lourde avec paroi médiane



Modèle 70



Modèle 71



Modèle 72



Modèle 73



Modèle 74



Modèle 75



Rangement d'outils

Système d'armoires

Stockage de petites pièces

Ergonomie

Bacs à bec ® RasterPlan

Seuls ou en combinaison avec les multiples possibilités offertes par la gamme ®RasterPlan, ces bacs répondent à pratiquement tous les besoins de rangement. Des vis, des clous, des petites pièces,... même des biens alimentaires non emballés peuvent être stockés et transportés dans les bacs ®RasterPlan. Les bacs à bec ®RasterPlan sont fabriqués en polyéthylène haute densité.



® RasterPlan



Polyéthylène



Encoche arrière pour accrochage



Porte-étiquette



Parois internes lisses



Poignée renforcée avant

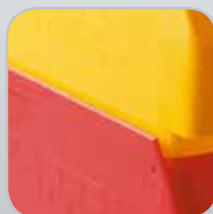

Rebord de gerbage sur tout le pourtour



Nervures de renfort



Poignée arrière

Détails

- 8 formats en 6 coloris
- Incassables et indéformables de par leur conception et leur matériau
- Bacs à bec en polyéthylène haute densité (PE)
- Manipulation sûre et ergonomique grâce aux poignées généreusement dimensionnées et aux multiples renforts à l'avant comme à l'arrière (Taille G1 à G4).
- Encoche arrière permettant d'accrocher et de décrocher les bacs à bec des panneaux à fente ®RasterPlan (Tailles G5 à G8), sans renverser le contenu.
- Rebord de gerbage sur tout le pourtour
- Résistants aux températures de -40° à +80 ° C, peuvent ainsi être utilisés dans des environnements extrêmes.
- Résistants aux acides, aux huiles et aux liquides alcalins
- Nettoyage facile grâce aux faces intérieures lisses, qualité alimentaire
- Nervures de renfort aux bords intérieurs
- Concus pour une utilisation sur des convoyeurs à galets et à rouleaux
- Porte-étiquette en face avant. L'étiquette est pincée la maintenant bien en place
- Ecologiques, entièrement recyclables



® RasterPlan



Bacs ESD sur demande



Séparateur translucide



Couvercle translucide



Poignée de préhension

Bacs à bec ®RasterPlan

Caractéristiques	Taille G1 jusqu'à G4 avec poignée arrière				Taille G5 jusqu'à G8 avec encoche arrière pour panneau à fente			
	Taille G1	Taille G2	Taille G3	Taille G4	Taille G5	Taille G6	Taille G7	Taille G8
Modèle								
P x L x H mm	500 x 300 x 250	500 x 300 x 200	350 x 200 x 200	350 x 200 x 150	290 x 140 x 130	230 x 140 x 130	160 x 105 x 75	85 x 105 x 45
vert	6001.00.0153	6002.00.0153	6002.00.0253	6003.00.0253	6004.00.0353	6004.00.0453	6005.00.0553	6006.00.0653
bleu	6001.00.0150	6002.00.0150	6002.00.0250	6003.00.0250	6004.00.0350	6004.00.0450	6005.00.0550	6006.00.0650
gris	6001.00.0154	6002.00.0154	6002.00.0254	6003.00.0254	6004.00.0354	6004.00.0454	6005.00.0554	6006.00.0654
rouge	6001.00.0151	6002.00.0151	6002.00.0251	6003.00.0251	6004.00.0351	6004.00.0451	6005.00.0551	6006.00.0651
jaune	6001.00.0152	6002.00.0152	6002.00.0252	6003.00.0252	6004.00.0352	6004.00.0452	6005.00.0552	6006.00.0652
blanc	6001.00.0159	6002.00.0159	6002.00.0259	6003.00.0259	6004.00.0359	6004.00.0459	6005.00.0559	6006.00.0659
Accessoires								
Étiquettes blanches	6068.00.6065	6068.00.6065	6068.00.6265	6068.00.6265	6068.00.6465	6068.00.6465	6068.00.6665	6068.00.6765
Étiquettes transparentes	6068.00.6066	6068.00.6066	6068.00.6266	6068.00.6266	6068.00.6466	6068.00.6466	6068.00.6666	6068.00.6766
Couvercle en Polystyrène	6060.00.0157	6060.00.0157	6060.00.0257	6060.00.0257	6060.00.0357	6060.00.0457	6060.00.0557	---
Barre de préhension	6064.00.0158	6064.00.0158	6064.00.0258	6064.00.0258	---	---	---	---
Séparateur longitudinal	6063.00.6005	6063.00.6105	6063.00.6205	6063.00.6305	---	---	---	---

Bacs à bec [®]RasterPlan pour panneaux à fente [®]RasterPlan

Accroche sûre

La conception de l'encoche arrière permet d'accrocher les bacs à bec même remplis sans risque de chute du contenu.



[®]RasterPlan



Stable même rempli !

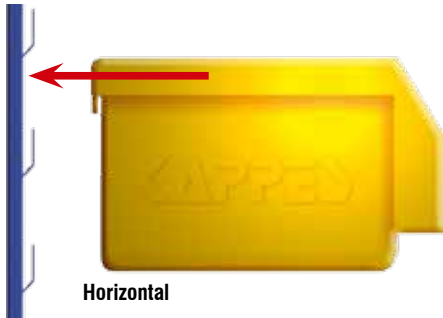

Horizontal

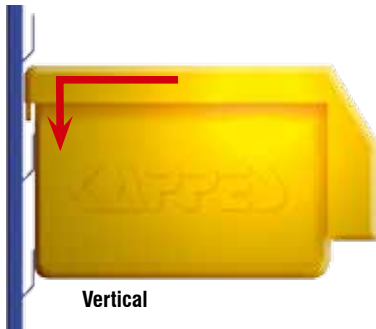

Vertical



Emboitez et c'est fini !

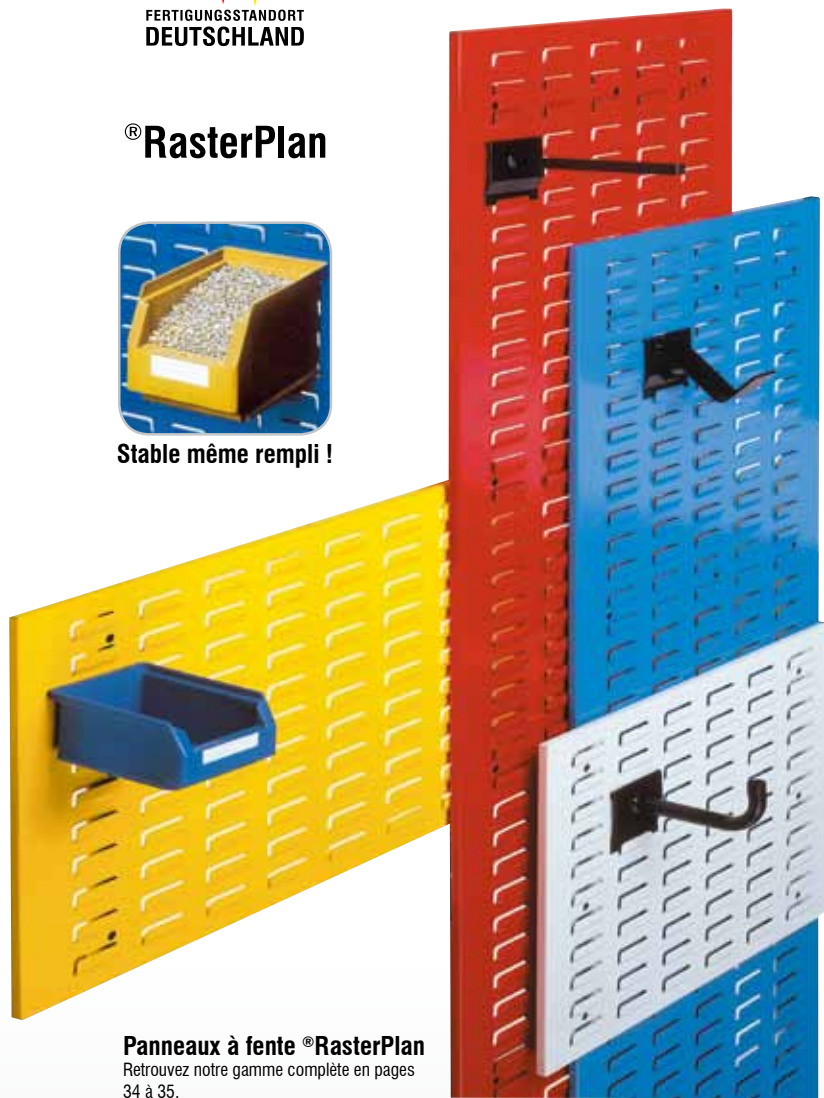

Panneaux à fente [®]RasterPlan

Retrouvez notre gamme complète en pages 34 à 35.

Exemples d'utilisation de bacs à bec [®]RasterPlan accrochés sur panneaux à fente

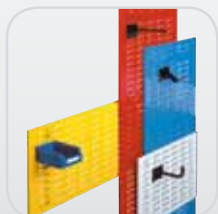

Panneaux à fente [®]RasterPlan
Page 34



Cloison à panneaux [®]RasterPlan
Page 34

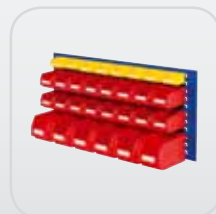

Composition de panneaux à fente [®]RasterPlan équipés
Page 37



Racks fixes [®]RasterPlan
Page 126



Système de rayonnage [®]RasterPlan
Page 168



Armoires à compartiments extractibles [®]RasterPlan
Page 94



Système d'armoires [®]RasterPlan
Page 66



Armoires équipées de bacs [®]RasterPlan
Pages 140-154



Bacs à bec [®]RasterPlan Tailles G5 jusqu'à G8 avec encoche arrière pour panneaux à fente [®]RasterPlan

- 4 Tailles en 6 Coloris
- Par leur matériau et leur conception, ces bacs sont incassables et indéformables
- Bacs à bec en Polyéthylène haute densité (PE)
- Encoche arrière permettant d'accrocher les bacs même remplis dans les panneaux à fente [®]RasterPlan sans risque de chute du contenu
- Rebord de gerbage sur tout le pourtour
- Résistant aux températures de -40° à +80 ° C
- Résistant aux acides, huiles et aux liquides alcalins
- Nettoyage facile grâce aux parois internes lisses
- Qualité alimentaire
- Nervures de renfort
- Conçus pour une utilisation sur convoyeurs à rouleaux ou à galets
- Porte-étiquette
- Entièrement recyclables

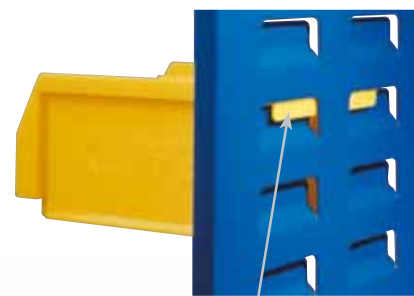

Encoche arrière d'accrochage pour bacs [®]RasterPlan de Taille G5 jusqu'à G8

Bacs à bec pour panneaux à fente [®] RasterPlan				
Dim. en mm	Taille G5	Taille G6	Taille G7	Taille G8
P x L x H	290 x 140 x 130	230 x 140 x 130	160 x 105 x 75	85 x 105 x 45
vert	6004.00.0353	6004.00.0453	6005.00.0553	6006.00.0653
bleu	6004.00.0350	6004.00.0450	6005.00.0550	6006.00.0650
gris	6004.00.0354	6004.00.0454	6005.00.0554	6006.00.0654
rouge	6004.00.0351	6004.00.0451	6005.00.0551	6006.00.0651
jaune	6004.00.0352	6004.00.0452	6005.00.0552	6006.00.0652
blanc	6004.00.0359	6004.00.0459	6005.00.0559	6006.00.0659
Étiquettes				
blanc	6068.00.6465	6068.00.6465	6068.00.6665	6068.00.6765
transparent	6068.00.6466	6068.00.6466	6068.00.6666	6068.00.6766
Couvercle				
translucide	6060.00.0357	6060.00.0457	6060.00.0557	

Rails à fente ®RasterPlan équipés de bacs

Les compositions prêtes à l'emploi permettent de créer rapidement de l'ordre tout en assurant une grande visibilité dans votre atelier.



®RasterPlan



Rail à fente ®RasterPlan
4 x Bac à bec G7
4 x Bac à bec G8



Rail à fente ®RasterPlan Kit 1		
Dim. en mm	L 460 x H 100 mm	
Equipement:	4 x Bac à bec G8	
Coloris Panneau:		
gris pastel	bleu gentiane	gris anthracite
4202.01.5113	4202.01.5121	4202.01.5108

Rail à fente ®RasterPlan Kit 2		
Dim. en mm	L 920 x H 100 mm	
Equipement:	8 x Bac à bec G8	
Coloris Panneau:		
gris pastel	bleu gentiane	gris anthracite
4202.01.5213	4202.01.5221	4202.01.5208

Rail à fente ®RasterPlan Kit 13		
Dim. en mm	L 460 x H 100 mm	
Equipement:	2 x Bac à bec G7 2 x Bac à bec G8	
Coloris Panneau:		
gris pastel	bleu gentiane	gris anthracite
4202.03.5113	4202.03.5121	4202.03.5108



Rail à fente ®RasterPlan Kit 4		
Dim. en mm	L 460 x H 100 mm	
Equipement:	4 x Bac à bec G7	
Coloris Panneau:		
gris pastel	bleu gentiane	gris anthracite
4202.02.5113	4202.02.5121	4202.02.5108

Disponibles en 3 coloris

RAL 7035 gris pastel RAL 5010 bleu gentiane RAL 7016 gris anthracite



Rail à fente ®RasterPlan Kit 14		
Dim. en mm	L 920 x H 100 mm	
Equipement:	4 x Bac à bec G7 4 x Bac à bec G8	
Coloris Panneau:		
gris pastel	bleu gentiane	gris anthracite
4202.03.5213	4202.03.5221	4202.03.5208



Rail à fente ®RasterPlan Kit 7		
Dim. en mm	L 460 x H 140 mm	
Equipement:	3 x Bac à bec G6	
Coloris Panneau:		
gris pastel	bleu gentiane	gris anthracite
4202.01.5313	4202.01.5321	4202.01.5308

Rail à fente ®RasterPlan Kit 5		
Dim. en mm	L 920 x H 100 mm	
Equipement:	8 x Bac à bec G7	
Coloris Panneau:		
gris pastel	bleu gentiane	gris anthracite
4202.02.5213	4202.02.5221	4202.02.5208

Rail à fente ®RasterPlan Kit 8		
Dim. en mm	L 920 x H 140 mm	
Equipement:	6 x Bac à bec G6	
Coloris Panneau:		
gris pastel	bleu gentiane	gris anthracite
4202.01.5413	4202.01.5421	4202.01.5408

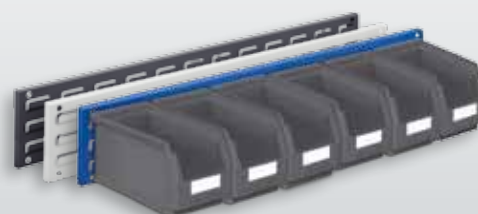

Rail à fente ®RasterPlan Kit 10		
Dim. en mm	L 460 x H 140 mm	
Equipement:	3 x Bac à bec G5	
Coloris Panneau:		
gris pastel	bleu gentiane	gris anthracite
4202.02.5313	4202.02.5321	4202.02.5308

Rail à fente ®RasterPlan Kit 15		
Dim. en mm	L 920 x H 140 mm	
Equipement:	3 x Bac à bec G5 3 x Bac à bec G6	
Coloris Panneau:		
gris pastel	bleu gentiane	gris anthracite
4202.03.5413	4202.03.5421	4202.03.5408

Rail à fente ®RasterPlan Kit 11		
Dim. en mm	L 920 x H 140 mm	
Equipement:	6 x Bac à bec G5	
Coloris Panneau:		
gris pastel	bleu gentiane	gris anthracite
4202.02.5413	4202.02.5421	4202.02.5408



Kit panneau à fente ®RasterPlan 1		
Equipement:	1 x Panneau à fente H 450 x L500 mm 12 x Bac à bec G7 4 x Bac à bec G8	
Coloris Panneau:		
gris pastel	bleu gentiane	gris anthracite
4225.10.0513	4225.10.0521	4225.10.0508



® RasterPlan



Kit panneau à fente ®RasterPlan 11		
Equipement:	1 x Panneau à fente H 450 x L 1000 mm 24 x Bac à bec G7 8 x Bac à bec G8	
Coloris Panneau:		
gris pastel	bleu gentiane	gris anthracite
4225.11.1013	4225.11.1021	4225.11.1008



Kit panneau à fente ®RasterPlan 4		
Equipement:	1 x Panneau à fente H 450 x L500 mm 8 x Bac à bec G7 12 x Bac à bec G8	
Coloris Panneau:		
gris pastel	bleu gentiane	gris anthracite
4225.01.0513	4225.01.0521	4225.01.0508

Disponibles en 3 coloris

RAL 7035 gris pastel	RAL 5010 bleu gentiane	RAL 7016 gris anthracite

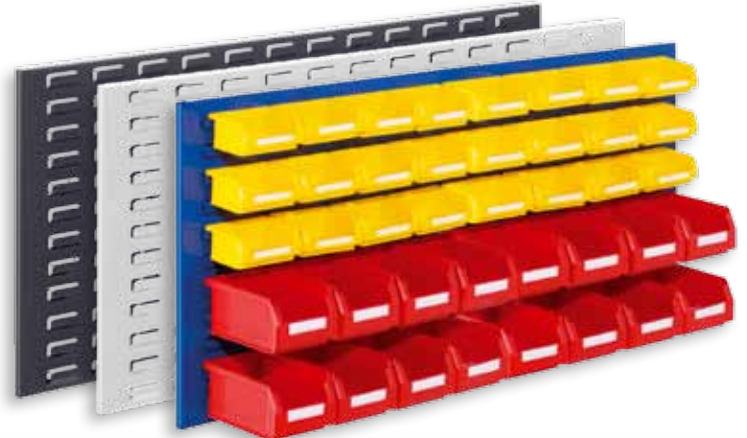

Kit panneau à fente ®RasterPlan 12		
Equipement:	1 x Panneau à fente H 450 x L 1000 mm 16 x Bac à bec G7 24 x Bac à bec G8	
Coloris Panneau:		
gris pastel	bleu gentiane	gris anthracite
4225.12.1013	4225.12.1021	4225.12.1008



Kit panneau à fente ®RasterPlan 13		
Equipement:	1 x Panneau à fente H 450 x L500 mm 3 x Bac à bec G6 8 x Bac à bec G7 4 x Bac à bec G8	
Coloris Panneau:		
gris pastel	bleu gentiane	gris anthracite
4225.13.0513	4225.13.0521	4225.13.0508

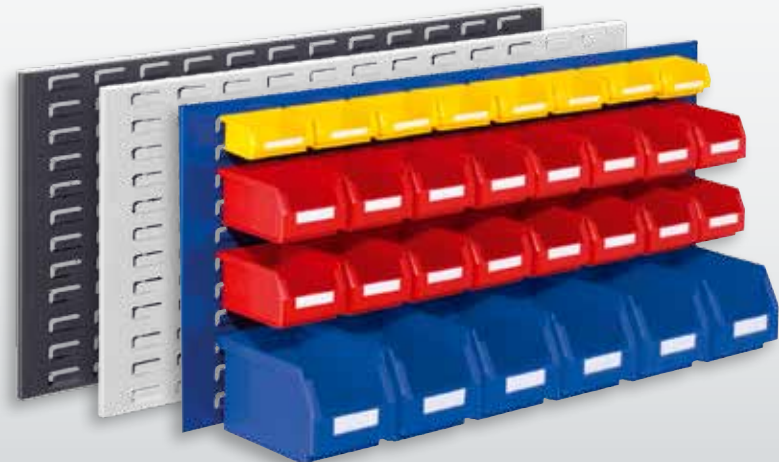

Kit panneau à fente ®RasterPlan 3		
Equipement:	1 x Panneau à fente H 450 x L 1000 mm 6 x Bac à bec G6 16 x Bac à bec G7 8 x Bac à bec G8	
Coloris Panneau:		
gris pastel	bleu gentiane	gris anthracite
4225.01.1013	4225.01.1021	4225.01.1008

Racks fixes ®RasterPlan

Ces racks modulaires ®RasterPlan équipés de panneaux à fente et de bacs à bec aident à faire de l'ordre et à gagner du temps lorsque de nombreuses pièces, comme des vis ou des clous doivent être à portée de main.

Détails

- Construction modulaire, 4 hauteurs
- Revêtement résistant aux chocs et aux rayures
- Module fixe gris pastel
- Version simple ou double face
- Positionnement horizontal des bacs à bec



®RasterPlan



Bacs à bec Taille G5 à G8, peuvent s'accrocher en position horizontal même remplis



Les racks à panneaux ®RasterPlan sont systématiquement dotés d'alésages cachés prévus pour l'ancrage au sol.

Grâce à leur construction modulaire flexible et intelligente, les racks fixes à panneaux ®RasterPlan sont rapidement et facilement assemblés. Un rack à panneau ®RasterPlan est composé d'un module porteur complété de panneaux perforés et/ou à fente.

- 4 Hauteurs : 760, 1100, 1450 ou 1790 mm
- Revêtement résistant aux chocs et aux rayures
- Module fixe gris pastel
- Version simple ou double face



®RasterPlan

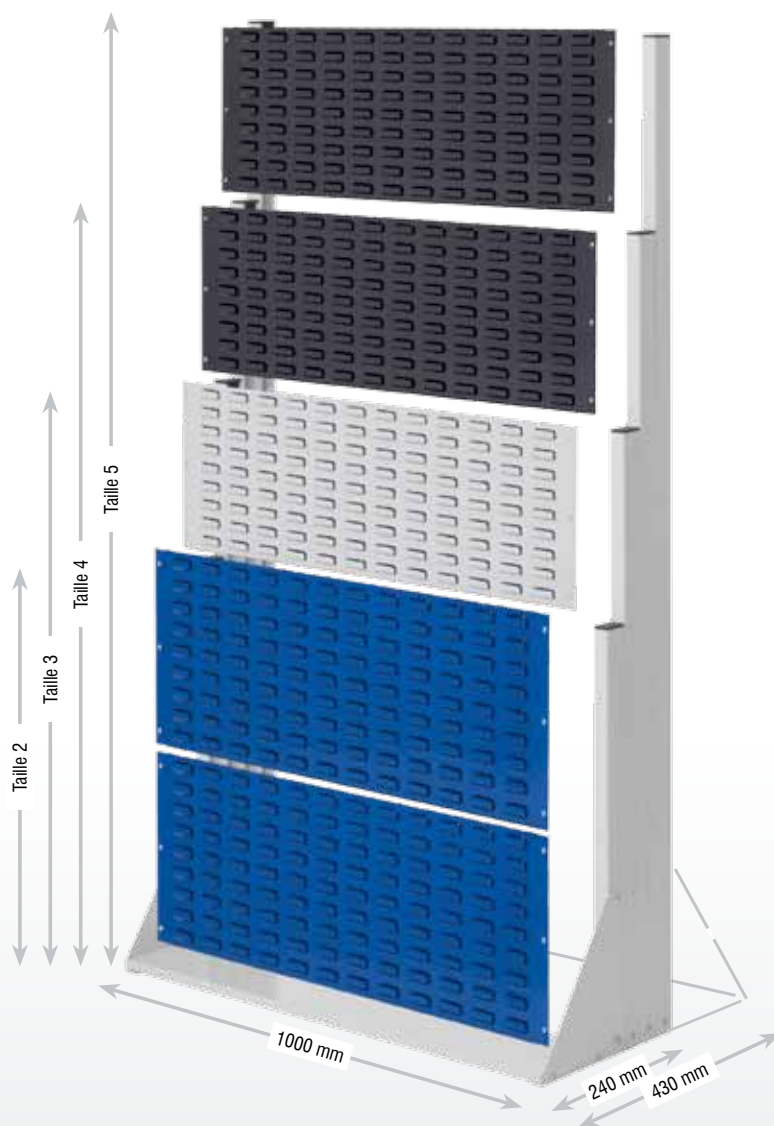

Module simple face



Module fixe simple face ®RasterPlan, sans panneaux

Taille	H mm	Nb max. de panneaux en hauteur	
2	760	2	7002.00.0013
3	1100	3	7003.00.0013
4	1450	4	7004.00.0013
5	1790	5	7005.00.0013

Module double face



Module fixe double face ®RasterPlan, sans panneaux

Taille	H mm	Nb max. de panneaux en hauteur	
2	760	2	7006.00.0013
3	1100	3	7007.00.0013
4	1450	4	7008.00.0013
5	1790	5	7009.00.0013

Panneaux à fente pour modules ®RasterPlan

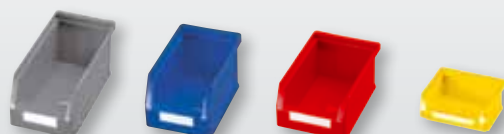

Bacs à bec ®RasterPlan pour panneaux à fente				
	Taille G5	Taille G6	Taille G7	Taille G8
P x L x H mm	290 x 140 x 130	230 x 140 x 130	160 x 105 x 75	85 x 105 x 45
vert	6004.00.0353	6004.00.0453	6005.00.0553	6006.00.0653
bleu	6004.00.0350	6004.00.0450	6005.00.0550	6006.00.0650
gris	6004.00.0354	6004.00.0454	6005.00.0554	6006.00.0654
rouge	6004.00.0351	6004.00.0451	6005.00.0551	6006.00.0651
jaune	6004.00.0352	6004.00.0452	6005.00.0552	6006.00.0652
blanc	6004.00.0359	6004.00.0459	6005.00.0559	6006.00.0659
Etiquettes				
blanc	6068.00.6465	6068.00.6465	6068.00.6665	6068.00.6765
transparent	6068.00.6466	6068.00.6466	6068.00.6666	6068.00.6766



Panneaux à fente pour Modules ®RasterPlan

H 343 x L 1000 mm	
gris pastel	7066.00.0013
bleu gentiane	7066.00.0021
gris anthracite	7066.00.0008

Rangement d'outils

Système d'armoires

Stockage de petites pièces

Ergonomie

Racks fixes ®RasterPlan - Simple Face



Modèle 21

Modèle 22

Modèle 23

Modèle 26

Racks fixes ®RasterPlan - Taille 2 - H 760 x L1000 x P 240 mm - simple face

Modèle	Nombre de bacs à bec				Coloris gris pastel
	Taille G5	Taille G6	Taille G7	Taille G8	
20	---	---	---	---	7002.00.0213
21	---	12	16	24	7002.01.0213
22	---	12	32	---	7002.02.0213
23	---	---	40	16	7002.03.0213
24	---	30	---	---	7002.04.0213
25	---	---	48	---	7002.05.0213
26	30	---	---	---	7002.06.0213



Module fixe simple face

Panneaux à fente pour modules ®RasterPlan



RAL 7035
gris pastel



RAL 5010
bleu gentiane



RAL 7016
gris anthracite



®RasterPlan

Pour les modèles simple face, un ancrage au sol est recommandé

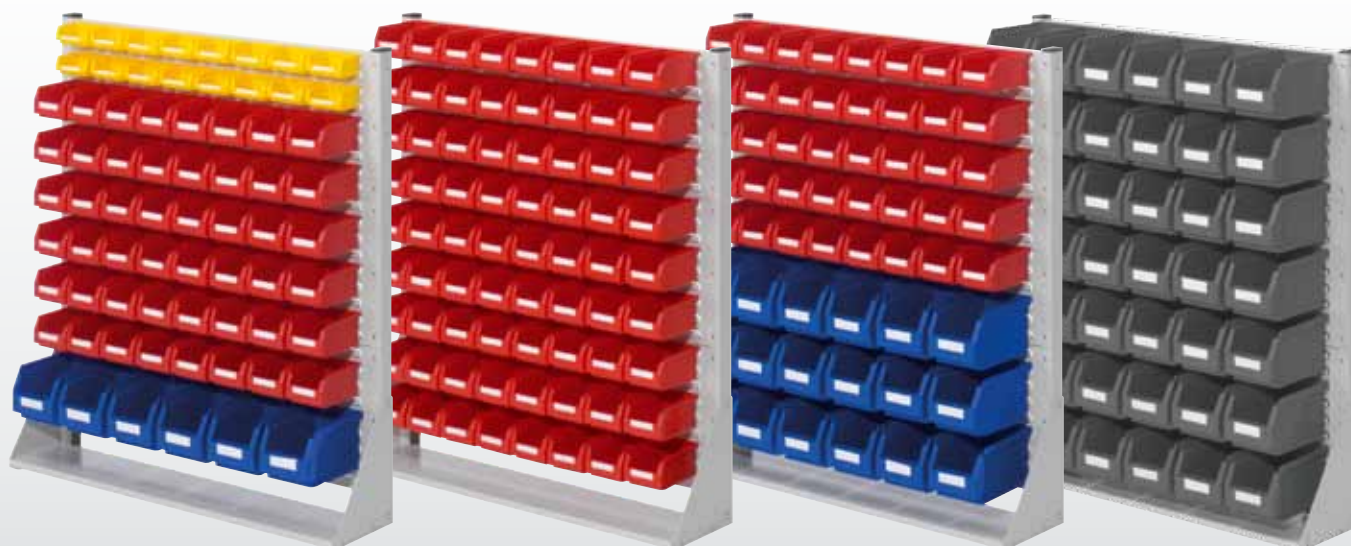

Modell 31

Modèle 33

Modèle 37

Modell 38

Racks fixes ®RasterPlan - Taille 3 - H 1100 x L 1000 x P 240 mm - simple face

Modèle	Nombre de bacs à bec				Coloris gris pastel
	Taille G5	Taille G6	Taille G7	Taille G8	
30	---	---	---	---	7003.00.0713
31	---	6	48	16	7003.01.0713
32	---	24	32	---	7003.02.0713
33	---	---	72	---	7003.03.0713
34	---	42	---	---	7003.04.0713
35	---	12	56	---	7003.05.0713
36	---	12	40	24	7003.06.0713
37	---	18	40	---	7003.07.0713
38	42	---	---	---	7003.08.0713

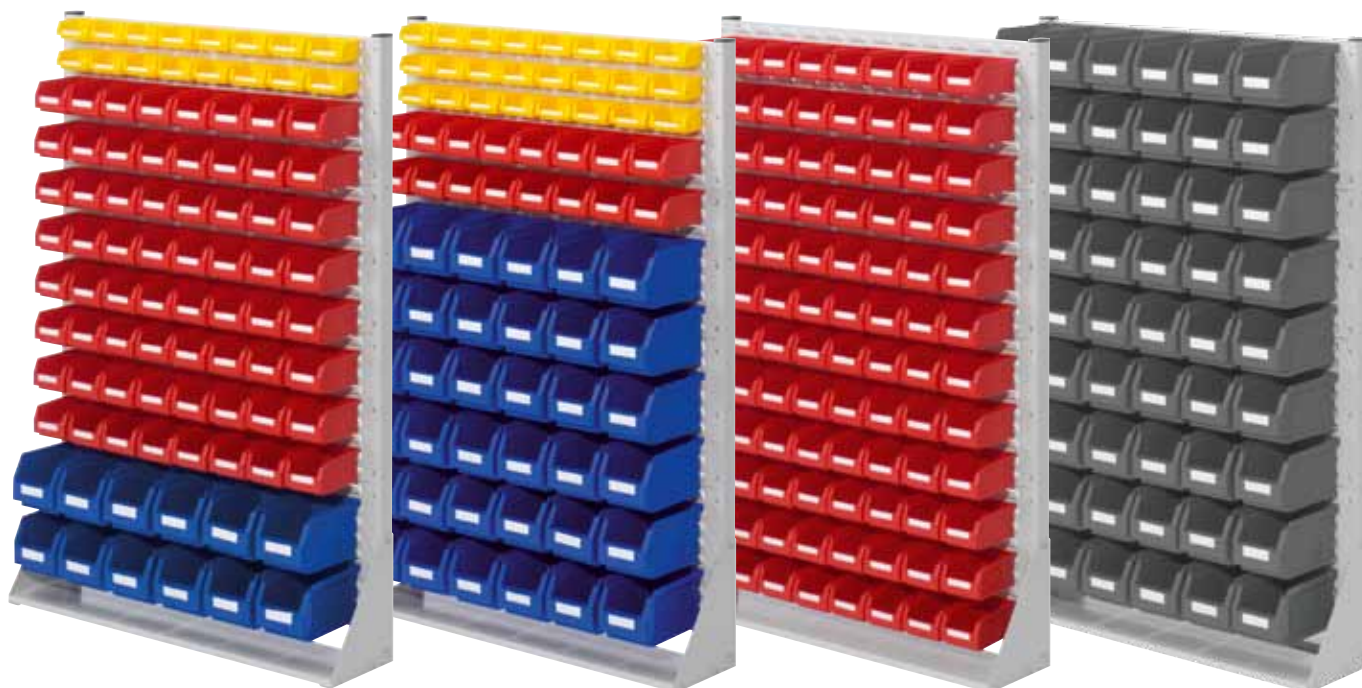

Modèle 41

Modèle 42

Modèle 43

Modèle 47

Racks fixes ®RasterPlan - Taille 4 - H 1450 x L 1000 x P 240 mm - simple face

Modèle	Nombre de bacs à bec				Coloris
	Taille G5	Taille G6	Taille G7	Taille G8	
40	---	---	---	---	gris pastel 7004.00.0913
41	---	12	64	16	7004.01.0913
42	---	36	16	24	7004.02.0913
43	---	---	96	---	7004.03.0913
44	---	54	---	---	7004.04.0913
45	---	24	40	24	7004.05.0913
46	---	24	56	---	7004.06.0913
47	54	---	---	---	7004.08.0913

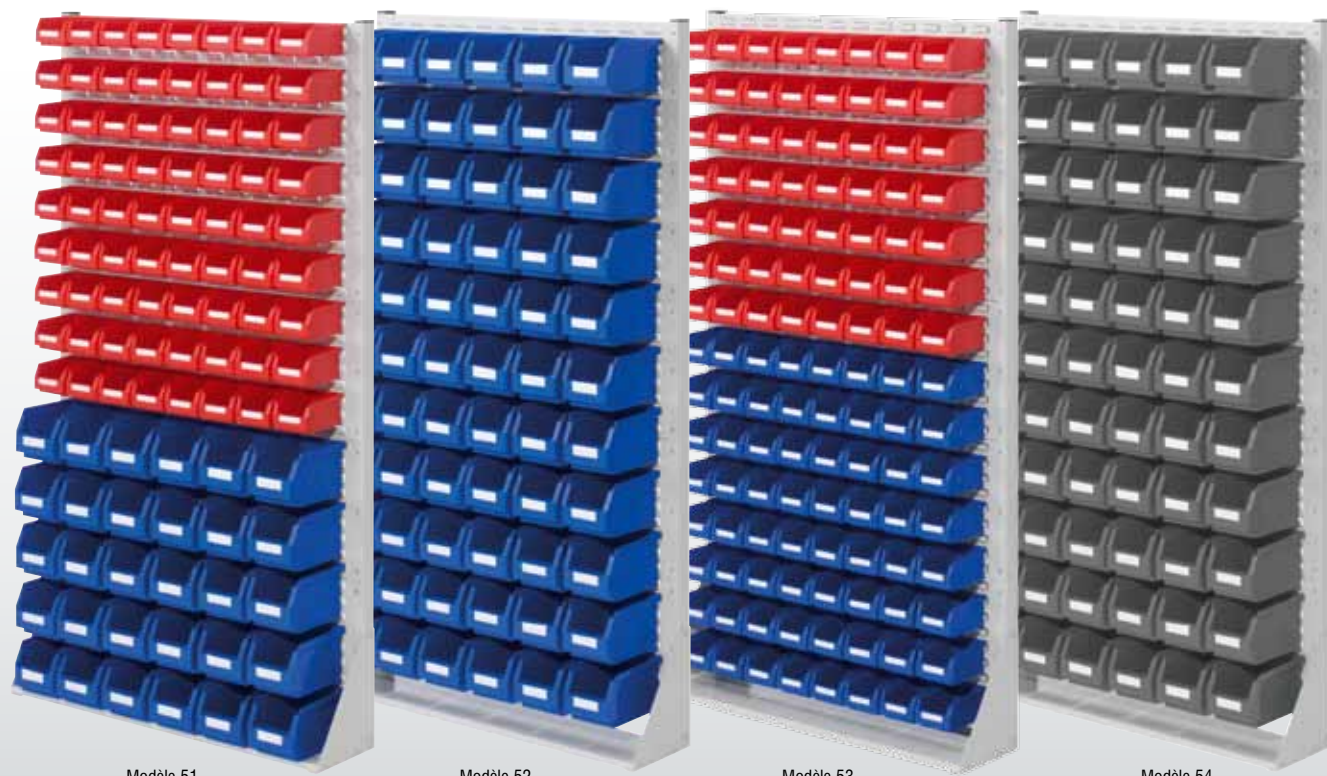

Modèle 51

Modèle 52

Modèle 53

Modèle 54

Racks fixes ®RasterPlan - Taille 5 - H 1790 x L 1000 x P 240 mm - simple face

Modèle	Nombre de bacs à bec				Coloris
	Taille G5	Taille G6	Taille G7	Taille G8	
50	---	---	---	---	gris pastel 7005.00.1413
51	---	30	72	---	7005.01.1413
52	---	66	---	---	7005.02.1413
53	---	---	120	---	7005.03.1413
54	66	---	---	---	7005.04.1413

Racks fixes ®RasterPlan - Double Face

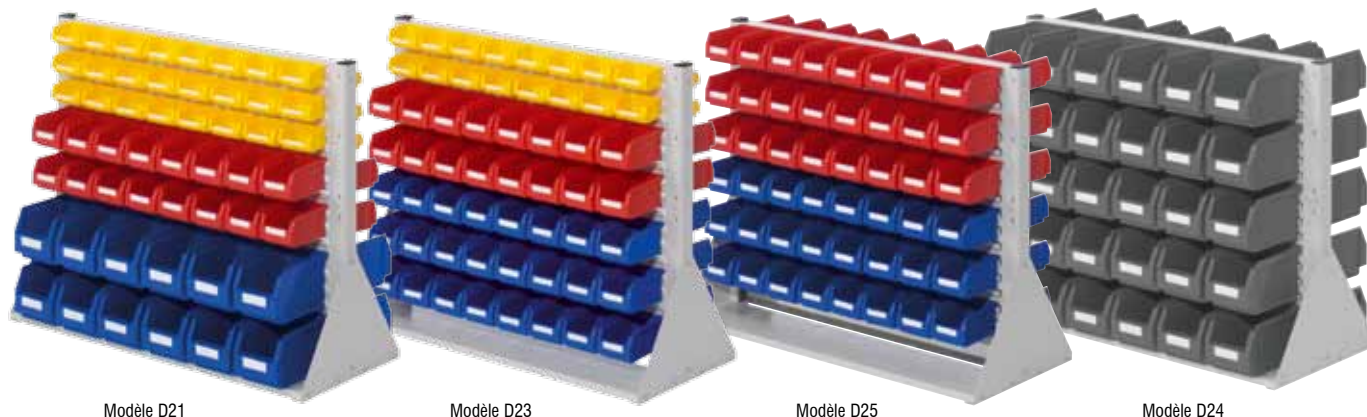

Modèle D21

Modèle D23

Modèle D25

Modèle D24

Racks fixes ®RasterPlan - Taille 2 - H 760 x L 1000 x P 430 mm - double face

Modèle	Nombre de bacs à bec				Coloris
	Taille G5	Taille G6	Taille G7	Taille G8	
D20	---	---	---	---	gris pastel 7006.00.0913
D21	---	24	32	48	7006.01.0913
D22	---	24	64	---	7006.02.0913
D23	---	---	80	32	7006.03.0913
D24	---	60	---	---	7006.04.0913
D25	---	---	96	---	7006.05.0913
D26	60	---	---	---	7006.06.0913

Bacs à bec ®RasterPlan



Module fixe double face

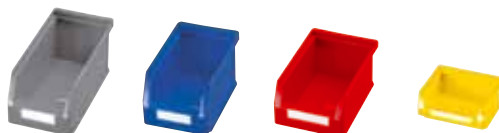

	Taille G5	Taille G6	Taille G7	Taille G8
P x L x H mm	290 x 140 x 130	230 x 140 x 130	160 x 105 x 75	85 x 105 x 45

Panneaux à fente pour Modules ®RasterPlan disponibles en 3 coloris

RAL 7035 gris pastel	RAL 5010 bleu gentiane	RAL 7016 gris anthracite

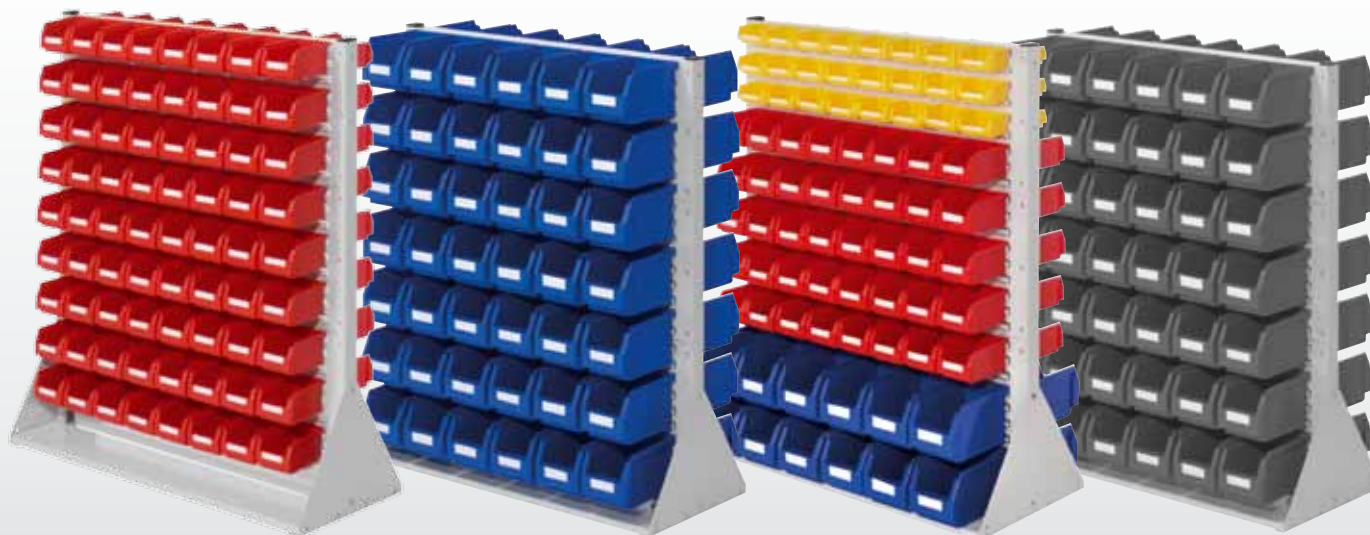

Modèle D33

Modèle D34

Modèle D36

Modèle D38

Racks fixes ®RasterPlan - Taille 3 - H 1100 x L 1000 x P 430 mm - double face

Modèle	Nombre de bacs à bec				Coloris
	Taille G5	Taille G6	Taille G7	Taille G8	
D30	---	---	---	---	gris pastel 7007.00.2013
D31	---	12	96	32	7007.01.2013
D32	---	48	64	---	7007.02.2013
D33	---	---	144	---	7007.03.2013
D34	---	84	---	---	7007.04.2013
D35	---	24	112	---	7007.05.2013
D36	---	24	80	48	7007.06.2013
D37	---	36	80	---	7007.07.2013
D38	84	---	---	---	7007.08.2013

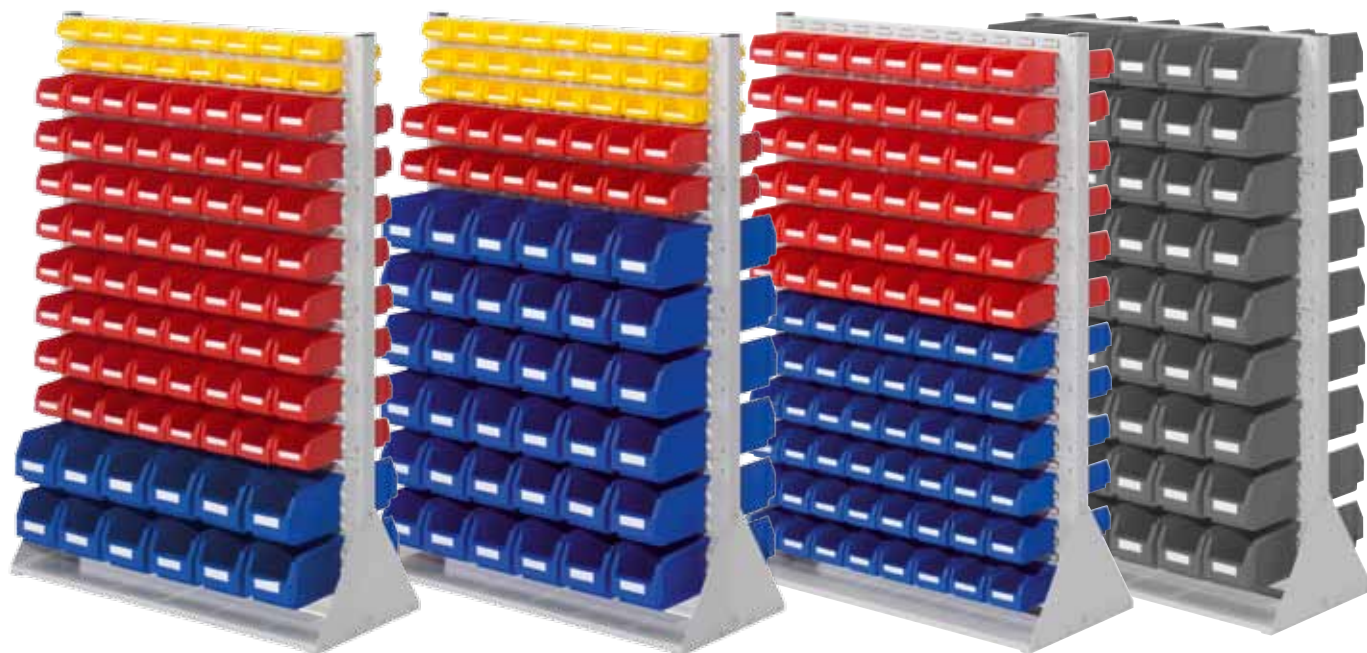

Modèle D41

Modèle D42

Modèle D43

Modèle D47

Racks fixes ®RasterPlan - Taille 4 - H 1450 x L 1000 x P 430 mm - double face					
Modèle	Nombre de bacs à bec				Coloris gris pastel
	Taille G5	Taille G6	Taille G7	Taille G8	
D40	---	---	---	---	7008.00.3513
D41	---	24	128	32	7008.01.3513
D42	---	72	32	48	7008.02.3513
D43	---	---	192	---	7008.03.3513
D44	---	108	---	---	7008.04.3513
D45	---	48	80	48	7008.05.3513
D46	---	48	112	---	7008.06.3513
D47	108	---	---	---	7008.08.3513

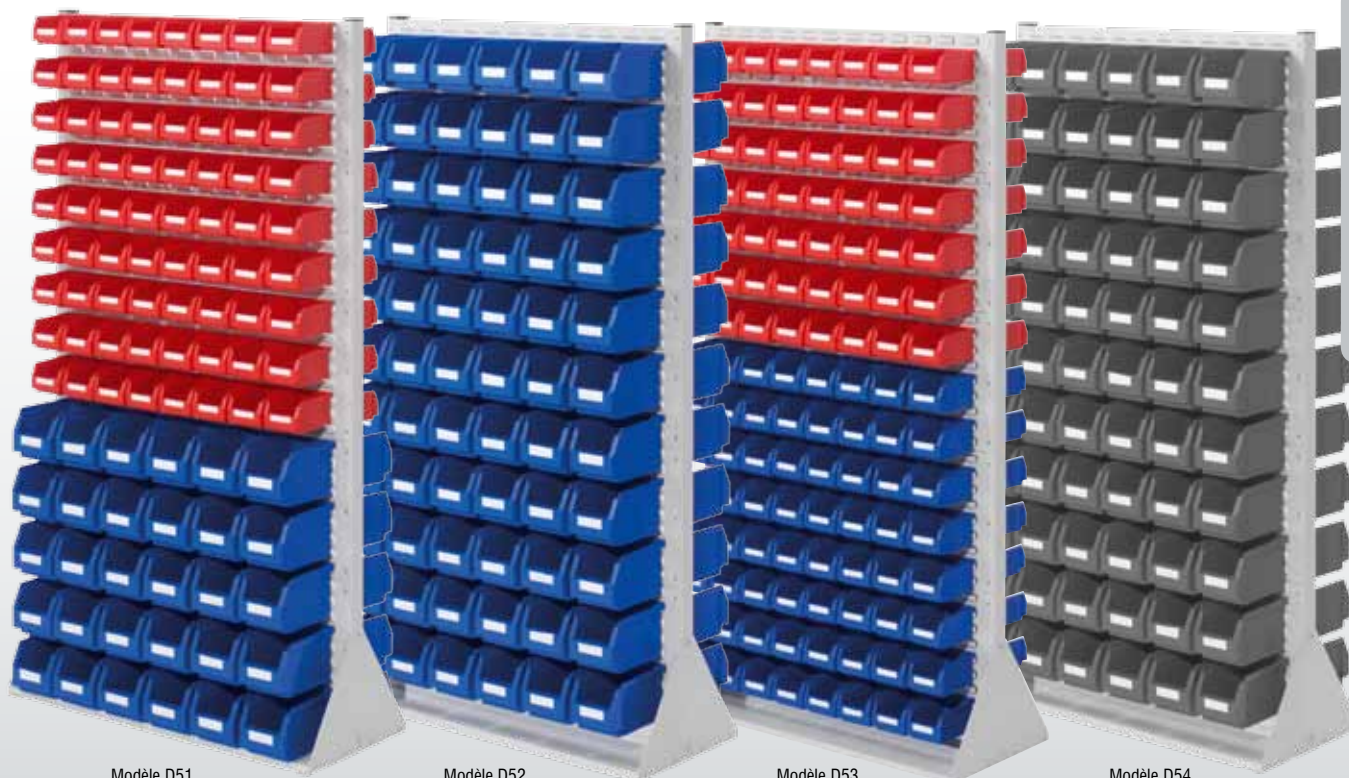

Modèle D51

Modèle D52

Modèle D53

Modèle D54

Racks fixes ®RasterPlan - Taille 5 - H 1790 x L 1000 x P 430 mm - double face					
Modèle	Nombre de bacs à bec				Coloris gris pastel
	Taille G5	Taille G6	Taille G7	Taille G8	
D50	---	---	---	---	7009.00.4413
D51	---	60	144	---	7009.01.4413
D52	---	132	---	---	7009.02.4413
D53	---	---	240	---	7009.03.4413
D54	132	---	---	---	7009.04.4413

Chariots RasterMobil®

Ces chariots mobiles sont des aides utiles pour tous les travaux de montage, de réparation ou de préparation de commandes. Equipés des deux côtés de panneaux à fente et d'un assortiment de bacs à bec ®RasterPlan répondant à tous les besoins, ils permettent de garder toutes sortes de petit matériel à portée de main et assurent un transport facile.

Détails

- Structure modulaire, 3 Hauteurs
- Revêtement résistant aux chocs et aux rayures
- Coloris gris pastel
- Utilisation en double face
- Poignées ergonomiques
- Positionnement horizontal des bacs
- 4 roues dont 2 pivotantes à frein conformes EN 1757-3
- Roues à bandage gris non tachant



RasterMobil®



Poignée ergonomique



Bacs à bec Taille G5 à G8, peuvent s'accrocher en position horizontal même remplis



En standard avec 4 roues à bandage non tachant dont 2 pivotantes à frein



Grâce à leur construction modulaire flexible et intelligente, les chariots RasterMobil® sont rapidement et facilement assemblés. Le module mobile est complété de panneaux à fente ®RasterPlan, d'un plateau et/ou d'une armoire modulaire..



RasterMobil®

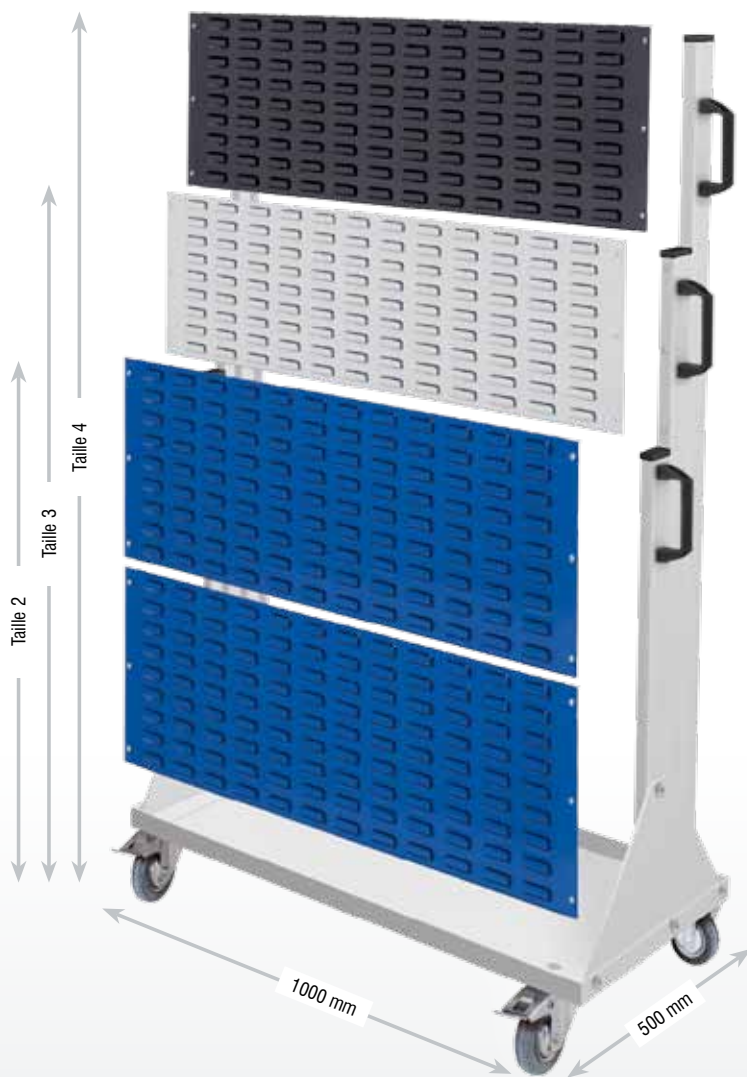

Module mobile en utilisation simple ou double face



Module RasterMobil®, sans panneaux, avec 4 roues dont 2 pivotantes à frein

Taille	H mm	Nb max. de panneaux dans la hauteur
2	890	2
3	1230	3
4	1580	4

Panneaux à fente pour Modules ®RasterPlan disponibles en 3 coloris

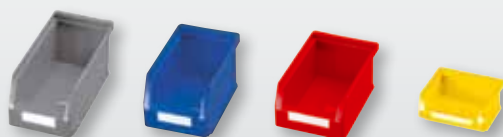

Bacs à bec ®RasterPlan pour panneaux à fente

	Taille G5	Taille G6	Taille G7	Taille G8
P x L x H mm	290 x 140 x 130	230 x 140 x 130	160 x 105 x 75	85 x 105 x 45
vert	6004.00.0353	6004.00.0453	6005.00.0553	6006.00.0653
bleu	6004.00.0350	6004.00.0450	6005.00.0550	6006.00.0650
gris	6004.00.0354	6004.00.0454	6005.00.0554	6006.00.0654
rouge	6004.00.0351	6004.00.0451	6005.00.0551	6006.00.0651
jaune	6004.00.0352	6004.00.0452	6005.00.0552	6006.00.0652
blanc	6004.00.0359	6004.00.0459	6005.00.0559	6006.00.0659
Etiquettes				
blanc	6068.00.6465	6068.00.6465	6068.00.6665	6068.00.6765
transparent	6068.00.6466	6068.00.6466	6068.00.6666	6068.00.6766



Panneaux à fente pour Modules ®RasterPlan

H 343 x L 1000 mm	
gris pastel	7066.00.0013
bleu gentiane	7066.00.0021
gris anthracite	7066.00.0008

Chariots RasterMobil® - Simple Face Taille 2



Modèle E61

Modèle E62

Modèle E63

Modèle E60

Chariots RasterMobil® - Taille 2 H 890 x L 1000 x P 500 mm - simple face

Modèle	Nombre de bacs à bec				Coloris gris pastel
	Taille G5	Taille G6	Taille G7	Taille G8	
E60	---	---	---	---	7023.00.0213
E61	---	12	32	---	7023.01.0213
E62	---	---	48	---	7023.02.0213
E63	---	30	---	---	7023.03.0213

Panneaux à fente pour Modules® RasterPlan disponibles en 3 coloris



RAL 7035
gris pastel



RAL 5010
bleu gentiane



RAL 7016
gris anthracite



RasterMobil®



Modèle E64

Modèle E65

Modèle E67

Modèle E68

Chariots RasterMobil® - Taille 2 H 890 x L 1000 x P 500 mm - simple face

Modèle	Nombre de bacs à bec				Coloris gris pastel
	Taille G5	Taille G6	Taille G7	Taille G8	
E64	---	12	16	24	7023.04.0213
E65	---	---	40	16	7023.05.0213
E66	12	12	8	---	7023.08.0213
E67	---	6	16	24	7023.06.0213
E68	24	---	---	---	7023.07.0213



Modèle E71

Modèle E73

Modèle E74

Modèle E70

Chariots RasterMobil® - Taille 3 H 1230 x L 1000 x P 500 mm - simple face					
Modèle	Nombre de bacs à bec				Coloris gris pastel
	Taille G5	Taille G6	Taille G7	Taille G8	
E70	---	---	---	---	7024.00.0713
E71	---	12	40	24	7024.01.0713
E72	---	24	32	---	7024.02.0713
E73	---	42	---	---	7024.03.0713
E74	---	6	48	16	7024.04.0713
E75	---	---	72	---	7024.05.0713

Equipement optionnel pour bacs à bec
®RasterPlan voir Page 121

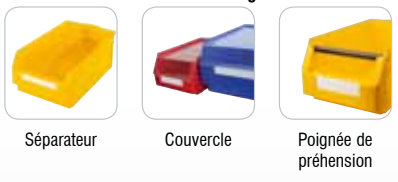

Séparateur

Couvercle

Poignée de préhension

Bacs à bec®RasterPlan

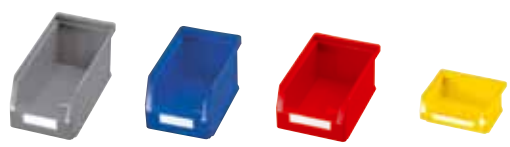

	Taille G5	Taille G6	Taille G7	Taille G8
P x L x H mm	290 x 140 x 130	230 x 140 x 130	160 x 105 x 75	85 x 105 x 45



Modèle E75

Modèle E77

Modèle E79

Modèle E78

Chariots RasterMobil® - Taille 3 H 1230 x L 1000 x P 500 mm - simple face					
Modèle	Nombre de bacs à bec				Coloris gris pastel
	Taille G5	Taille G6	Taille G7	Taille G8	
E76	---	12	56	---	7024.06.0713
E77	---	18	40	---	7024.07.0713
E78	42	---	---	---	7024.08.0713
E79	6	6	48	---	7024.10.0713

Chariots RasterMobil® - Simple Face Taille 4



Modèle E81

Modèle E82

Modèle E83

Modèle E80

Chariots RasterMobil® - Taille 4 - H 1580 x L 1000 x P 500 mm - simple face

Modèle	Nombre de bacs à bec				Coloris
	Taille G5	Taille G6	Taille G7	Taille G8	
E80	---	---	---	---	gris pastel 7025.00.0913
E81	---	24	---	---	7025.01.0913
E82	---	30	---	---	7025.02.0913
E83	---	18	---	---	7025.03.0913

Panneaux à fente pour Modules® RasterPlan disponibles en 3 coloris



RAL 7035
gris pastel



RAL 5010
bleu gentiane



RAL 7016
gris anthracite



RasterMobil®

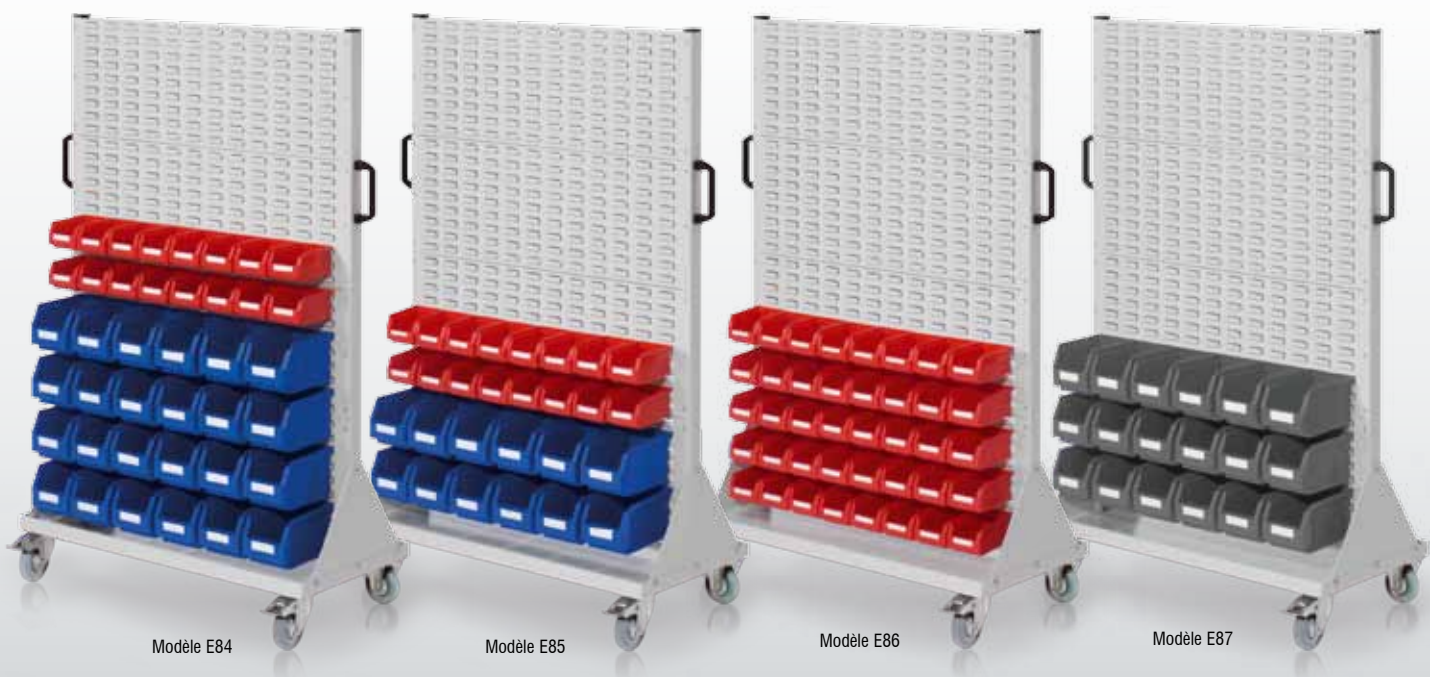

Modèle E84

Modèle E85

Modèle E86

Modèle E87

Chariots RasterMobil® - Taille 4 - H 1580 x L 1000 x P 500 mm - simple face

Modèle	Nombre de bacs à bec				Coloris
	Taille G5	Taille G6	Taille G7	Taille G8	
E84	---	24	16	---	gris pastel 7025.04.0913
E85	---	12	16	---	7025.05.0913
E86	---	---	40	---	7025.06.0913
E87	18	---	---	---	7025.07.0913

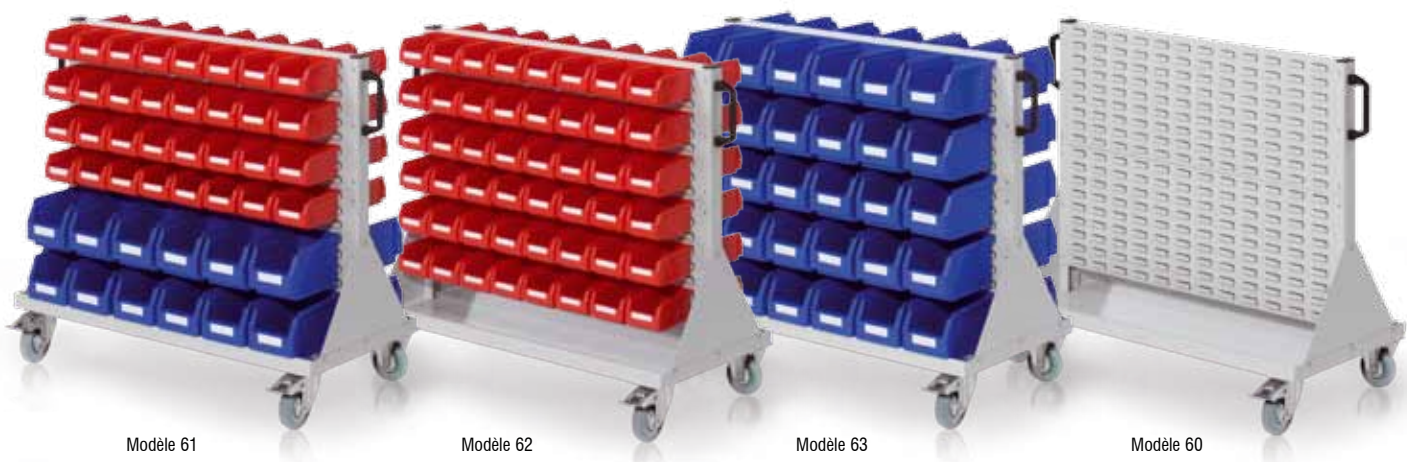

Modèle 61

Modèle 62

Modèle 63

Modèle 60

Chariots RasterMobil® - Taille 2 - H 890 x L 1000 x P 500 mm - double face					
Modèle	Nombre de bacs à bec				Coloris
	Taille G5	Taille G6	Taille G7	Taille G8	
60	---	---	---	---	gris pastel 7020.00.0913
61	---	24	64	---	7020.01.0913
62	---	---	96	---	7020.02.0913
63	---	60	---	---	7020.03.0913

Bacs à bec® RasterPlan

Equipement optionnel pour bacs à bec® RasterPlan voir Page 121



Séparateur

Couvercle

Poignée de préhension

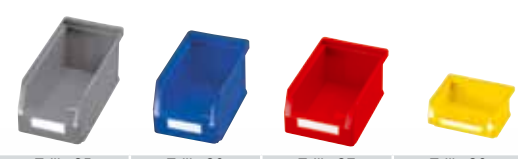

	Taille G5	Taille G6	Taille G7	Taille G8
P x L x H mm	290 x 140 x 130	230 x 140 x 130	160 x 105 x 75	85 x 105 x 45



Modèle 64

Modèle 65

Modèle 67

Modèle 68

Chariots RasterMobil® - Taille 2 - H 890 x L 1000 x P 500 mm - double face					
Modèle	Nombre de bacs à bec				Coloris
	Taille G5	Taille G6	Taille G7	Taille G8	
64	---	24	32	48	gris pastel 7020.04.0913
65	---	--	80	32	7020.05.0913
66	24	24	16	---	7020.08.0913
67	---	12	32	48	7020.06.0913
68	48	---	---	---	7020.07.0913

Chariots RasterMobil® - Double Face Taille 3

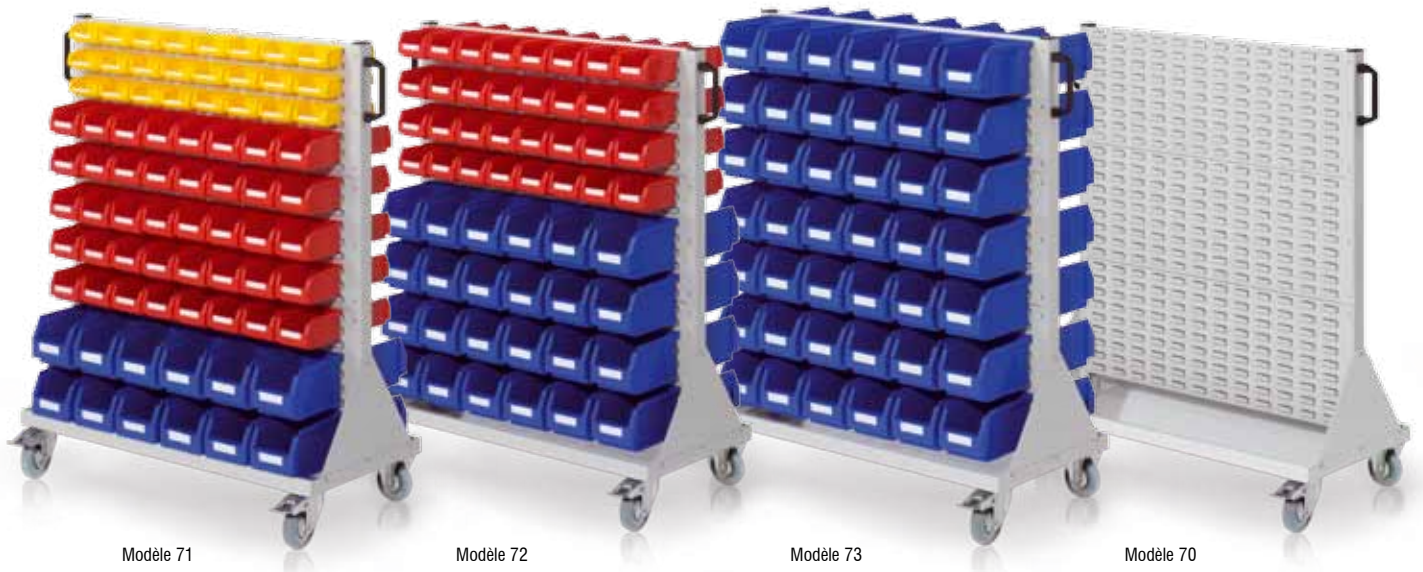

Modèle 71

Modèle 72

Modèle 73

Modèle 70

Chariots RasterMobil® - Taille 3 - H 1230 x L 1000 x P 500 mm - double face

Modèle	Nombre de bacs à bec				Coloris
	Taille G5	Taille G6	Taille G7	Taille G8	
70	---	---	---	---	7021.00.2013
71	---	24	80	48	7021.01.2013
72	---	48	64	---	7021.02.2013
73	---	84	---	---	7021.03.2013
74	---	12	96	32	7021.04.2013
75	---	---	144	---	7021.05.2013

Panneaux à fente pour Modules® RasterPlan disponibles en 3 coloris



RAL 7035
gris pastel



RAL 5010
bleu gentiane



RAL 7016
gris anthracite



RasterMobil®

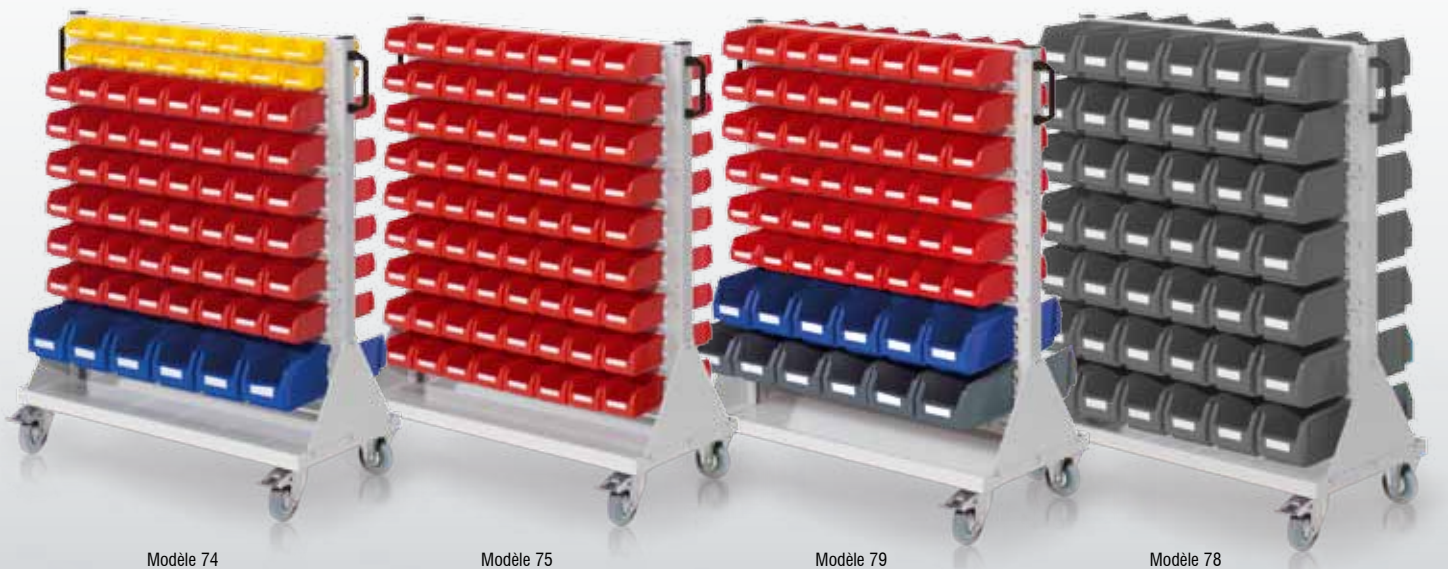

Modèle 74

Modèle 75

Modèle 79

Modèle 78

Chariots RasterMobil® - Taille 3 H 1230 x L 1000 x P 500 mm - double face

Modèle	Nombre de bacs à bec				Coloris
	Taille G5	Taille G6	Taille G7	Taille G8	
76	---	24	112	---	7021.06.2013
77	---	36	80	---	7021.07.2013
78	84	---	---	---	7021.08.2013
79	12	12	96	---	7021.10.2013

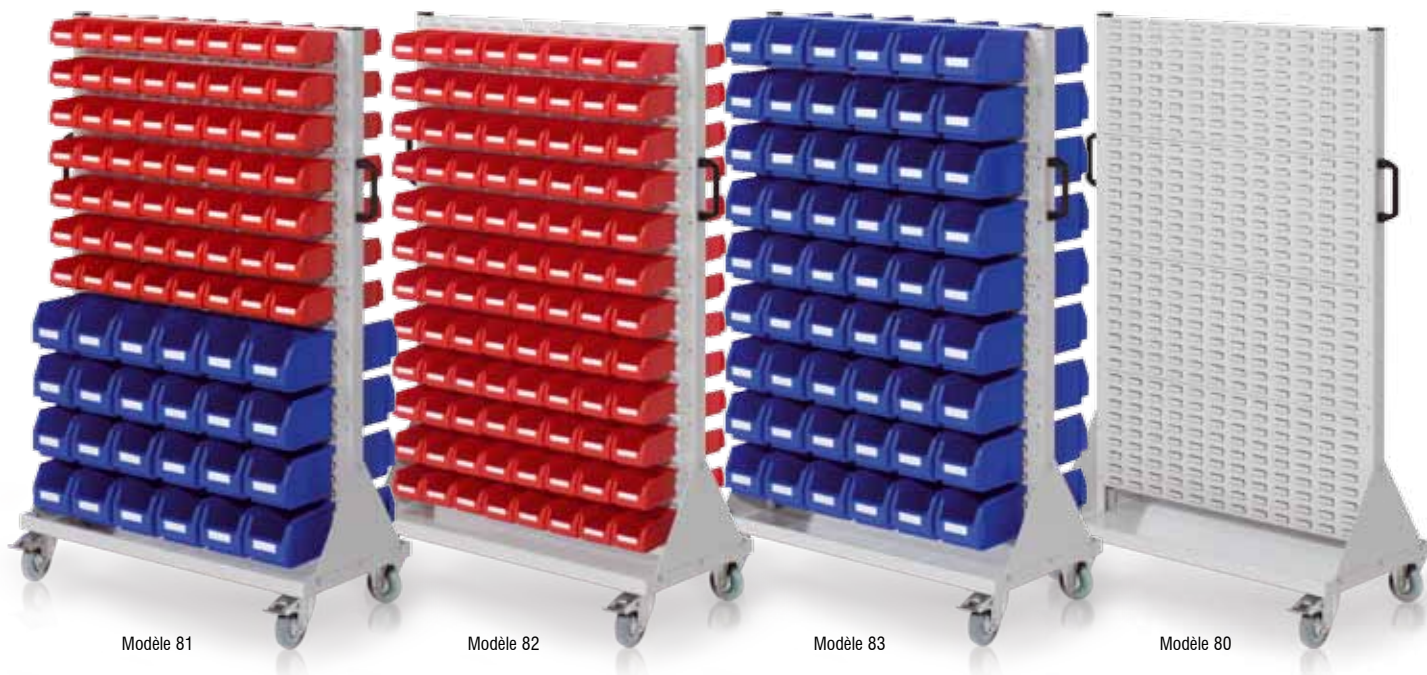

Modèle 81

Modèle 82

Modèle 83

Modèle 80

Chariots RasterMobil® - Taille 4 - H 1580 x L 1000 x P 500 mm - double face					
Modèle	Nombre de bacs à bec				Coloris
	Taille G5	Taille G6	Taille G7	Taille G8	
80	---	---	---	---	gris pastel
81	---	48	112	---	7022.00.3513
82	---	---	192	---	7022.01.3513
83	---	108	---	---	7022.02.3513
84	---	24	128	32	7022.03.3513
					7022.04.3513

Équipement optionnel pour bacs à bec
®RasterPlan voir Page 121

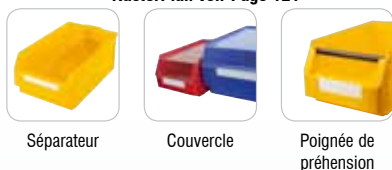

Séparateur

Couvercle

Poignée de préhension

Bacs à bec®RasterPlan

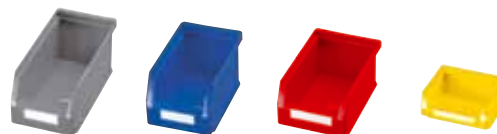

	Taille G5	Taille G6	Taille G7	Taille G8
P x L x H mm	290 x 140 x 130	230 x 140 x 130	160 x 105 x 75	85 x 105 x 45

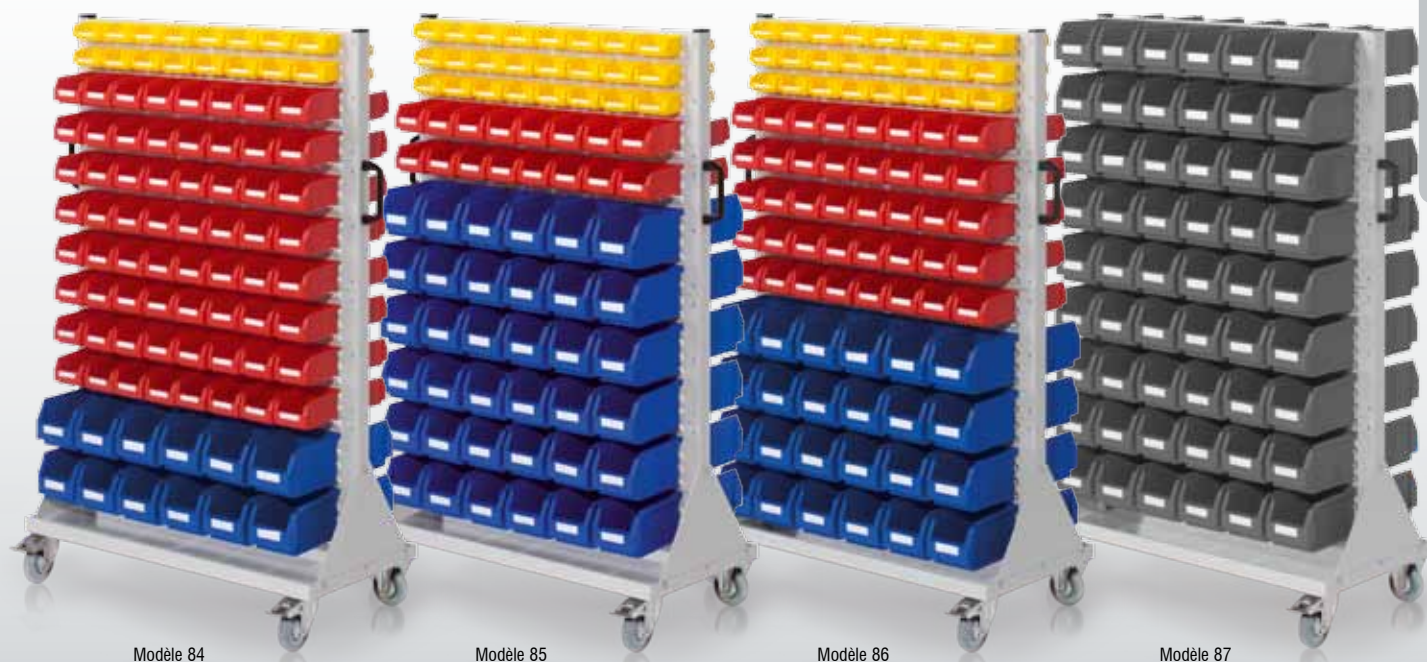

Modèle 84

Modèle 85

Modèle 86

Modèle 87

Chariots RasterMobil® - Taille 4 - H 1580 x L 1000 x P 500 mm - double face					
Modèle	Nombre de bacs à bec				Coloris
	Taille G5	Taille G6	Taille G7	Taille G8	
85	---	72	32	48	gris pastel
86	---	48	80	48	7022.05.3513
87	108	---	---	---	7022.06.3513
88	24	48	64	---	7022.07.3513

Armoires avec fond à fente ®RasterPlan

Les armoires avec fond à fente ®RasterPlan sont idéales pour stocker du petit matériel.
Ces armoires ne nécessitent aucune tablette. Les bacs à bec de tailles G5 à G8 s'accrochent directement dans l'armoire.

Détails

- Construction monobloc en acier soudé
- Revêtement résistant aux chocs et aux rayures
- Coloris gris pastel
- Fond à fente ®RasterPlan
- Façades planes
- Angle d'ouverture 200°
- Tringle de porte d'un seul tenant
- Portes renforcées, portes vitrées
- Serrure de sécurité 3 points
- Sur demande clé passe ou clé principale
- Ne nécessite pas de tablette



Bacs à bec Taille G5 à G8, peuvent s'accrocher en position horizontal même remplis

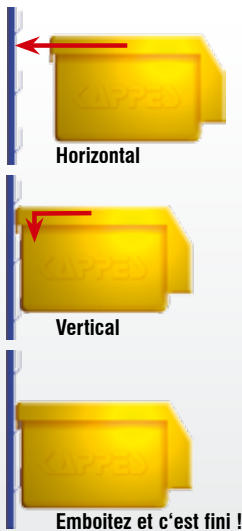

® RasterPlan



Ancrage au mur



Patin d'appui



Tringle de fermeture



Fermeture par serrure de sûreté 3 points à poignée tournante.



Armoire à fente ®RasterPlan - Vide	
H 1950 x L 1000 x P 410 mm	
Modèle	50
Type de porte	gris pastel
Portes pleines	1353.00.1013
Portes à fente	1353.00.4013
Portes vitrées	1353.00.5013

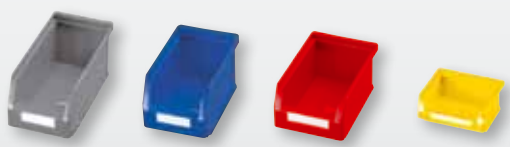

®RasterPlan

Bacs à bec pour panneaux fente ®RasterPlan				
	Taille G5	Taille G6	Taille G7	Taille G8
P x L x H mm	290 x 140 x 130	230 x 140 x 130	160 x 105 x 75	85 x 105 x 45
vert	6004.00.0353	6004.00.0453	6005.00.0553	6006.00.0653
bleu	6004.00.0350	6004.00.0450	6005.00.0550	6006.00.0650
gris	6004.00.0354	6004.00.0454	6005.00.0554	6006.00.0654
rouge	6004.00.0351	6004.00.0451	6005.00.0551	6006.00.0651
jaune	6004.00.0352	6004.00.0452	6005.00.0552	6006.00.0652
blanc	6004.00.0359	6004.00.0459	6005.00.0559	6006.00.0659
Etiquettes				
blanc	6068.00.6465	6068.00.6465	6068.00.6665	6068.00.6765
transparent	6068.00.6466	6068.00.6466	6068.00.6666	6068.00.6766

Armoires avec fond à fente ®RasterPlan



®RasterPlan



Modèle 51



Modèle 52

Bacs à bec RasterPlan

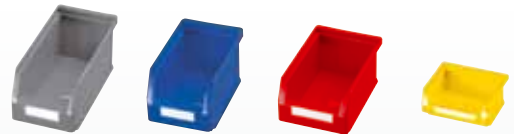

	Taille G5	Taille G6	Taille G7	Taille G8
P x L x H mm	290 x 140 x 130	230 x 140 x 130	160 x 105 x 75	85 x 105 x 45

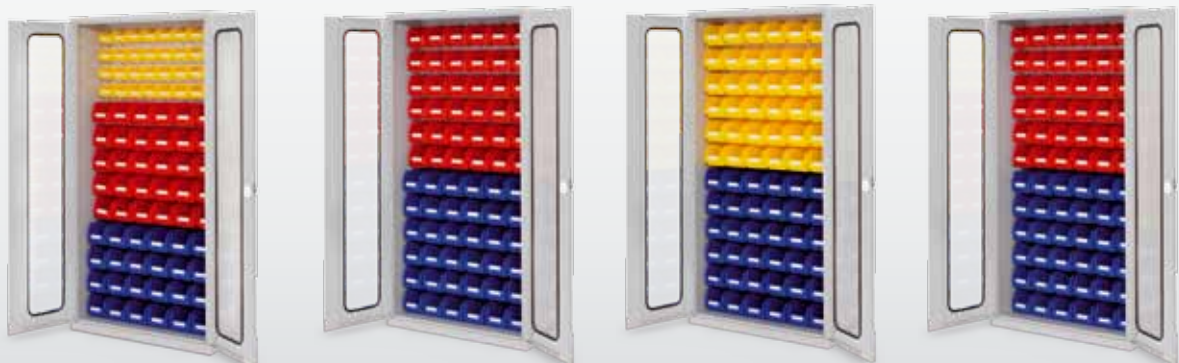

Armoires avec fond à fente ®RasterPlan

H 1950 x L 1000 x P 410 mm

Modèle	51	52	53	54
Bacs à bec				
Taille G5	24	36	72	---
Taille G6	30	36	---	72
Taille G7	32	---	---	---
Taille G8	---	---	---	---
Portes pleines				
gris pastel	1353.01.1013	1353.02.1013	1353.03.1013	1353.04.1013
Portes à fente				
gris pastel	1353.01.4013	1353.02.4013	1353.03.4013	1353.04.4013
Portes vitrées				
gris pastel	1353.01.5013	1353.02.5013	1353.03.5013	1353.04.5013



®RasterPlan



Modèle 55

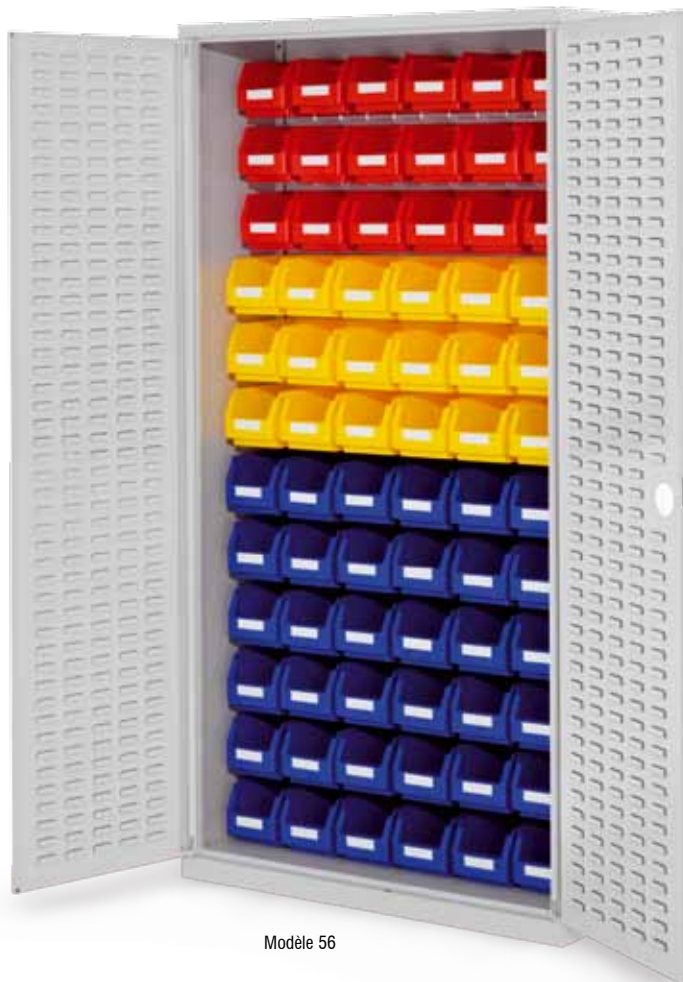

Modèle 56

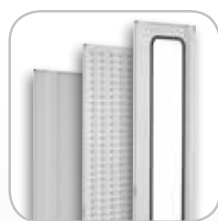

Différents types de Portes



Perforation pour ancrage mural



Armoires avec fond à fente ®RasterPlan				
H 1950 x L 1000 x P 410 mm				
Modèle	55	56	57	58
Bacs à bec				
Taille G5	36	54	36	36
Taille G6	18	18	24	30
Taille G7	32	---	---	---
Taille G8	---	---	32	16
Portes pleines				
gris pastel	1353.06.1013	1353.07.1013	1353.08.1013	1353.05.1013
Portes à fente				
gris pastel	1353.06.4013	1353.07.4013	1353.08.4013	1353.05.4013
Portes vitrées				
gris pastel	1353.06.5013	1353.07.5013	1353.08.5013	1353.05.5013



Rangement d'outils

Système d'armoires

Stockage de petites pièces

Ergonomie

Armoires grande capacité

Ces armoires grande capacité spacieuses présentent une qualité de finition particulièrement élevée et combinent tous les éléments de base de la gamme RasterPlan : panneaux perforés et panneaux à fente à l'intérieur des portes, les tiroirs et les tablettes facilement emboîtables et amovibles en hauteur et les bacs à bec.

Détails

- Construction monobloc en acier soudé
- Revêtement résistant aux chocs et aux rayures
- Caisson gris pastel
- Façades planes
- Angle d'ouverture à 200°
- Tringle de porte d'un seul tenant
- Portes double paroi
- Portes perforées et mixtes perforée/à fente
- Côtés renforcés à double paroi
- Tiroirs télescopiques à ouverture totale
- Equipement ultérieur possible
- Charge par tiroir 50 kg (uni. répartie)
- Tablettes zinguées
- Charge 50 kg (uni. répartie).
- Amovible en hauteur au pas de 10 mm
- Serrure de sûreté 3 points
- Sur demande clé passe et clé principale



Tiroir sur glissières télescopiques



Portes double paroi



Tringle de porte d'un seul tenant



Tablettes amovibles en hauteur



Différents types de portes



Ancrage au sol et au mur



Tringle de fermeture



Fermeture par serrure de sûreté 3 points à poignée tournante.

Armoires grande capacité

Les équipements des armoires grande capacité ®RasterPlan se montent très facilement grâce à leur conception modulaire. Les armoires se composent d'un caisson avec des portes perforées, mixtes perforées / à fente ®RasterPlan ou vitrées, de tiroirs avec ou sans compartimentage et de tablettes de 3 profondeurs possibles.



Armoire grande capacité - Vide (sans tablette - sans tiroir)	
Portes mixtes	1780.00.4013
Portes perforées	1780.00.3013
Portes à fente	1780.00.5013

Tablettes, Profondeur 250 mm	
Accepte au max.: 7 Bacs Taille G6, ou 10 Bacs Taille G7, ou 10 Bacs Taille G8	
	2484.00.0305

Tablettes, Profondeur 340 mm	
Accepte au max.: 5 Bacs Taille G3, ou 5 Bacs Taille G4, ou 7 Bacs Taille G5	
	2483.00.0305

Tablettes, Profondeur 530 mm	
Accepte au max.: 3 Bacs Taille G1, ou 3 Bacs Taille G2 Tablette couvrant les tiroirs	
	2482.00.0305

Dimensions Bacs à bec
Taille G1: P 500 x L 300 x H 250 mm
Taille G2: P 500 x L 300 x H 200 mm
Taille G3: P 350 x L 200 x H 200 mm
Taille G4: P 350 x L 200 x H 150 mm
Taille G5: P 290 x L 140 x H 130 mm
Taille G6: P 230 x L 140 x H 130 mm
Taille G7: P 160 x L 105 x H 75 mm
Taille G8: P 85 x L 105 x H 45 mm



Tiroir individuel, H 125 mm	
avec glissières télescopiques	
	2988.00.5713



Compartimentage de tiroir	
Bacs à bec Taille G8	
	2988.00.9800



Compartimentage de tiroir	
en acier	
	2988.00.6105



Rangement d'outils
Système d'armoires

Stockage de petites pièces

Ergonomie

Armoires grande capacité



Modèle 14

Modèle 15



Dimensions Bacs à bec

- Taille G1: P 500 x L 300 x H 250 mm
- Taille G2: P 500 x L 300 x H 200 mm
- Taille G3: P 350 x L 200 x H 200 mm
- Taille G4: P 350 x L 200 x H 150 mm
- Taille G5: P 290 x L 140 x H 130 mm
- Taille G6: P 230 x L 140 x H 130 mm
- Taille G7: P 160 x L 105 x H 75 mm
- Taille G8: P 85 x L 105 x H 45 mm



Armoires Grande Capacité H 1950 x L 1130 x P 590 mm

Modèle	10	11	12	13	14
Tiroirs	---	---	---	---	---
Tablettes					
P 250 mm	6	7	9	---	3
P 340 mm	---	3	2	---	2
P 530 mm	2	---	---	6	3
Bacs à bec dans le corps de l'armoire					
Taille G1	---	---	---	---	---
Taille G2	9	---	---	21	9
Taille G3	---	---	---	---	5
Taille G4	---	20	5	---	---
Taille G5	---	---	14	---	14
Taille G6	42	28	28	---	14
Taille G7	---	30	50	---	10
Taille G8	---	---	---	---	---
Portes perforées	1780.01.3013	1780.02.3013	1780.03.3013	1780.04.3013	1780.05.3013
Portes vitrées	1780.01.5013	1780.02.5013	1780.03.5013	1780.04.5013	1780.05.5013
Portes avec bacs suppl.					
Taille G7	40	40	40	---	40
Taille G8	32	32	32	---	32
Portes mixtes perfo/fente	1780.01.4013	1780.02.4013	1780.03.4013	---	1780.05.4013



Modèle 21

Modèle 23



Rangement d'outils

Système d'armoires

Stockage de petites pièces

Ergonomie



Armoires Grande Capacité H 1950 x L 1130 x P 590 mm

Modèle	15	20	21	22	23
Tiroirs	---	3	3	3	1
Tablettes					
P 250 mm	3	6	4	4	4
P 340 mm	3	2	3	2	3
P 530 mm	1	1	1	2	2
Bacs à bec dans le corps de l'armoire					
Taille G1	6	---	---	---	---
Taille G2	---	---	3	6	6
Taille G3	5	---	---	---	---
Taille G4	---	15	10	10	10
Taille G5	14	---	7	---	7
Taille G6	21	21	14	21	14
Taille G7	---	30	20	10	20
Taille G8	---	---	---	---	---
Portes perforées	1780.06.3013	1780.07.3013	1780.08.3013	1780.09.3013	1780.10.3013
Portes vitrées	1780.06.5013	1780.07.5013	1780.08.5013	1780.09.5013	1780.10.5013
Portes avec bacs suppl.					
Taille G7	40	40	40	40	40
Taille G8	32	32	32	32	32
Portes mixtes perfo/fente	1780.06.4013	1780.07.4013	1780.08.4013	1780.09.4013	1780.10.4013

Armoires grande capacité



Modèle 25

Modèle 32

Dimensions Bacs à bec

- Taille G1: P 500 x L 300 x H 250 mm
- Taille G2: P 500 x L 300 x H 200 mm
- Taille G3: P 350 x L 200 x H 200 mm
- Taille G4: P 350 x L 200 x H 150 mm
- Taille G5: P 290 x L 140 x H 130 mm
- Taille G6: P 230 x L 140 x H 130 mm
- Taille G7: P 160 x L 105 x H 75 mm
- Taille G8: P 85 x L 105 x H 45 mm



Armoires Grande Capacité H 1950 x L 1130 x P 590 mm

Modèle	24	25	30	31	32
Tiroirs	2	4	1	1	2
Tablettes					
P 250 mm	5	3	4	3	3
P 340 mm	3	3	---	1	1
P 530 mm	1	1	3	3	2
Bacs à bec dans le corps de l'armoire					
Taille G1	---	---	---	---	6
Taille G2	---	---	9	9	---
Taille G3	---	---	---	---	---
Taille G4	20	15	5	---	10
Taille G5	---	7	---	14	---
Taille G6	21	14	28	21	14
Taille G7	20	10	---	---	10
Taille G8	---	---	---	---	---
Portes perforées	1780.11.3013	1780.12.3013	1780.13.3013	1780.14.3013	1780.15.3013
Portes vitrées	1780.11.5013	1780.12.5013	1780.13.5013	1780.14.5013	1780.15.5013
Portes avec bacs suppl.					
Taille G7	40	40	40	---	40
Taille G8	32	32	32	---	32
Portes mixtes perfo/fente	1780.11.4013	1780.12.4013	1780.13.4013	1780.14.4013	1780.15.4013



Rangement d'outils

Système d'armoires

Stockage de petites pièces

Ergonomie



Modèle 33

Modèle 35



Armoires Grande Capacité H 1950 x L 1130 x P 590 mm

Modèle	33	34	35	36	37
Tiroirs	2	3	3	1	2
Tablettes					
P 250 mm	2	2	1	4	3
P 340 mm	2	2	2	---	1
P 530 mm	2	2	2	3	2
Bacs à bec dans le corps de l'armoire					
Taille G1	6	---	---	---	6
Taille G2	---	6	6	6	---
Taille G3	---	---	10	---	---
Taille G4	---	---	---	5	---
Taille G5	21	21	7	---	---
Taille G6	7	7	7	14	14
Taille G7	10	10	---	---	10
Taille G8	---	---	---	---	---
Portes perforées	1780.16.3013	1780.17.3013	1780.18.3013	1780.42.3013	1780.43.3013
Portes vitrées	1780.16.5013	1780.17.5013	1780.18.5013	1780.42.5013	1780.43.5013
Portes avec bacs suppl.					
Taille G7	40	40	40	40	40
Taille G8	32	32	32	32	32
Portes mixtes perfo/fente	1780.16.4013	1780.17.4013	1780.18.4013	1780.42.4013	1780.43.4013

Rayonnages emboîtables ®RasterPlan avec Bacs à bec ®RasterPlan

Rayonnages ®RasterPlan entièrement équipés de Bacs à bec ®RasterPlan.
Des éléments suivants permettent de créer des travées complètes de rayonnages.

Détails

- Montants bleu gentiane ou gris anthracite
- Tablettes zinguées
- Montage rapide sans vis ni boulons
- Charge 125 kg (uni. répartie)
- Amovible en hauteur au pas de 25 mm
- Label de Qualité GS/ RAL-RG614 H44

®RasterPlan



Modèle 10



Modèle 11



Modèle 12

Rayonnages emboîtables ®RasterPlan avec Bacs à bec ®RasterPlan

H 2000 x L 1000 mm

Modèle	10	11	12
Profondeur mm	300	300	400
Tablette	10	10	8
Bacs à bec			
Taille G3	---	---	32
Taille G4	---	---	---
Taille G5	60	---	---
Taille G6	---	60	---
Coloris	bleu gentiane	bleu gentiane	bleu gentiane
Élément Départ	5201.01.2121	5201.02.2121	5201.01.1421
Élément Suivant	5203.01.2121	5203.02.2121	5203.01.1421
Coloris	gris anthracite	gris anthracite	gris anthracite
Élément Départ	5201.01.2108	5201.02.2108	5201.01.1408
Élément Suivant	5203.01.2108	5203.02.2108	5203.01.1408



Dimensions Bacs à bec
Taille G1: P 500 x L 300 x H 250 mm
Taille G2: P 500 x L 300 x H 200 mm
Taille G3: P 350 x L 200 x H 200 mm
Taille G4: P 350 x L 200 x H 150 mm
Taille G5: P 290 x L 140 x H 130 mm
Taille G6: P 230 x L 140 x H 130 mm
Taille G7: P 160 x L 105 x H 75 mm
Taille G8: P 85 x L 105 x H 45 mm

Montants de rayonnage disponibles en 2 coloris :



RAL 5010

bleu gentiane



RAL 7016

gris anthracite



Modèle 13



Modèle 14



Modèle 15



Rangement d'outils

Système d'armoires

Stockage de petites pièces

Ergonomie

Rayonnages emboîtables ®RasterPlan avec Bacs à bec ®RasterPlan

H 2000 x L 1000 mm

Modèle	13	14	15
Profondeur mm	400	400	600
Tablette	10	11	7
Bacs à bec			
Taille G2	---	---	21
Taille G3	---	---	---
Taille G4	40	20	---
Taille G5	---	36	---
Coloris	bleu gentiane	bleu gentiane	bleu gentiane
Élément Départ	5201.01.2221	5201.01.2621	5201.01.1221
Élément Suivant	5203.01.2221	5203.01.2621	5203.01.1221
Coloris	gris anthracite	gris anthracite	gris anthracite
Élément Départ	5201.01.2208	5201.01.2608	5201.01.1208
Élément Suivant	5203.01.2208	5203.01.2608	5203.01.1208

Rayonnages emboîtables ®RasterPlan avec Bacs à bec ®RasterPlan



Modèle 16

®RasterPlan



Montants de rayonnage disponibles
en 2 coloris :



RAL 5010



RAL 7016

bleu gentiane gris anthracite

Rayonnages emboîtables ®RasterPlan avec Bacs à bec ®RasterPlan

H 2000 x L 2000 mm

Modèle		16
Profondeur mm		400
Tablette		19
Bacs à bec		
Taille G2		---
Taille G3		32
Taille G4		20
Taille G5		36
Coloris		bleu gentiane
Élément Départ+Suivant		5212.01.5821
Coloris		gris anthracite
Élément Départ+Suivant		5212.01.5808



Dimensions Bacs à bec

Taille G1: P 500 x L 300 x H 250 mm

Taille G2: P 500 x L 300 x H 200 mm

Taille G3: P 350 x L 200 x H 200 mm

Taille G4: P 350 x L 200 x H 150 mm

Taille G5: P 290 x L 140 x H 130 mm

Taille G6: P 230 x L 140 x H 130 mm

Taille G7: P 160 x L 105 x H 75 mm

Taille G8: P 85 x L 105 x H 45 mm

Dessertes de Préparation de commandes avec Bacs à bec ®RasterPlan

Les dessertes de Préparation de commandes sont devenues des aides indispensables partout où il faut rassembler des pièces stockées à des endroits différents qu'il s'agisse d'outils ou d'articles à préparer pour l'expédition.

Détails

- Construction monobloc en acier soudé
- Revêtement résistant aux chocs et aux rayures
- Coloris bleu gentiane
- Avec 4 tablettes soudées au choix : 4 droites ou 2 droites et 2 inclinées
- Avec 4 roulettes dont 2 fixes et 2 pivotantes à frein conformes EN 1757-3
- Roues à bandage gris non tachant



Modèle 20

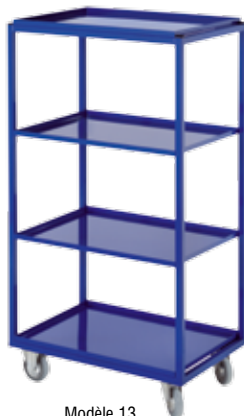

Modèle 13

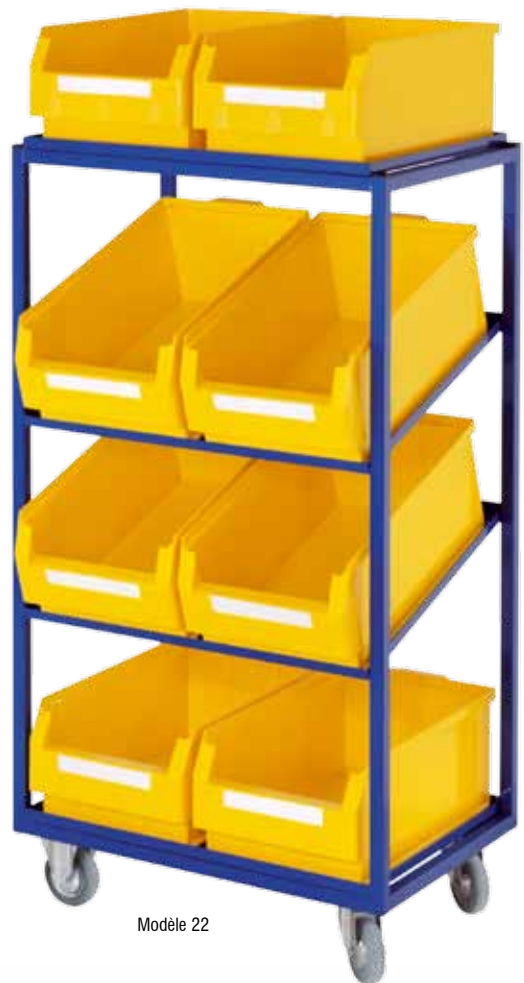

Modèle 22



En standard avec 2 roulettes fixes et 2 pivotantes à frein



Bacs à bec adaptables
P 500 x L 300mm
Taille G1 H 250 mm
Taille G2 H 200 mm



Tablettes avec rebord



Modèle 12



Modèle 15



Modèle 18

Dessertes de Préparation de commandes avec Bacs à bec ®RasterPlan

Dimensions	H 923 x L 383 x P 485 mm				H 1315 x L 700 x P 485 mm				H 1315 x L 1015 x P 485 mm	
	avec tablettes droites									
Modèle	10	11	12	13	14	15	16	17	18	
Tablettes	3	3	3	4	4	4	4	4	4	
Equipement	---	3 Bacs Taille G1	3 Bacs Taille G2	---	8 Bacs Taille G1	8 Bacs Taille G2	---	12 Bacs Taille G1	12 Bacs Taille G2	
bleu gentiane	7708.00.0121	7708.01.0121	7708.02.0121	7706.00.0121	7706.01.0121	7706.02.0121	7707.00.0121	7707.01.0121	7707.02.0121	
avec tablettes droites et inclinées										
Modèle	---	---	---	20	21	22	23	24	25	
Tablettes	---	---	---	2 / 2	2 / 2	2 / 2	2 / 2	2 / 2	2 / 2	
Equipement	---	---	---	---	8 Bacs Taille G1	8 Bacs Taille G2	---	12 Bacs Taille G1	12 Bacs Taille G2	
bleu gentiane	---	---	---	7706.00.0221	7706.01.0221	7706.02.0221	7707.00.0221	7707.01.0221	7707.02.0221	



Rangement d'outils

Système d'armoires

Stockage de petites pièces

Ergonomie

Armoires de rangement avec Bacs à bec ®RasterPlan

Cette large gamme d'armoires de formats différents équipées de bacs à bec adaptés permet de stocker en toute sécurité et de manière ordonnée des petites pièces et des pièces de rechange, des outils et du petit matériel. Pour les armoires de dimension H 1600/1950 x P 285 mm un ancrage mural est recommandé.

Détails

- Construction monobloc en acier soudé
- Revêtement résistant aux chocs et aux rayures
- Coloris gris pastel
- Angle d'ouverture 180°
- Portes renforcées
- Tablettes zinguées
- Charge 30 kg (uni. répartie)
- Réglable au pas de 15 mm
- Serrure de sûreté 3 points
- Sur demande clé passe et clé principale

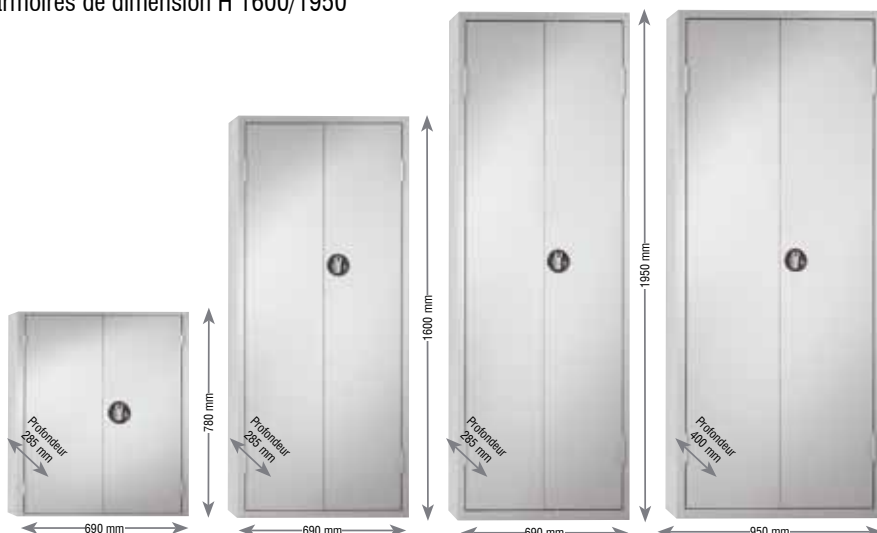

Supports tablettes



Butée



Tringale de fermeture



Fermeture par serrure de sûreté 3 points à poignée tournante.



Modèle 21



Modèle 13

Armoire de rangement avec Bacs à bec ®RasterPlan

H 780 x L 690 x P 285 mm

Modèle	10 (ss visuel)	11	12 (ss visuel)	13	14
Tablette	2	4	3	5	6
Bacs à bec					
Taille G6	---	---	16	8	--
Taille G7	---	---	---	24	42
sans portes					
	1001.01.0013	1001.02.0013	1001.03.0013	1001.04.0013	1001.05.0013
avec portes					
	1001.01.1013	1001.02.1013	1001.03.1013	1001.04.1013	1001.05.1013
Tablettes					
L 690 x P 285 mm	2412.00.0305	2412.00.0305	2412.00.0305	2412.00.0305	2412.00.0305

Armoire de rangement avec Bacs à bec ®RasterPlan

H 1600 x L 690 x P 285 mm

Modèle	20 (ss visuel)	21	22	23
Tablette	4	11	9	14
Bacs à bec				
Taille G6	---	24	40	---
Taille G7	---	36	---	90
sans portes				
	1002.01.0013	1002.02.0013	1002.04.0013	1002.03.0013
avec portes				
	1002.01.1013	1002.02.1013	1002.04.1013	1002.03.1013
Tablettes				
L 690 x P 285 mm	2412.00.0305	2412.00.0305	2412.00.0305	2412.00.0305

® RasterPlan



Dimensions Bacs à bec

- Taille G1: P 500 x L 300 x H 250 mm
- Taille G2: P 500 x L 300 x H 200 mm
- Taille G3: P 350 x L 200 x H 200 mm
- Taille G4: P 350 x L 200 x H 150 mm
- Taille G5: P 290 x L 140 x H 130 mm
- Taille G6: P 230 x L 140 x H 130 mm
- Taille G7: P 160 x L 105 x H 75 mm
- Taille G8: P 85 x L 105 x H 45 mm



Modèle 33



Modèle 43

Armoire de rangement avec Bacs à bec® RasterPlan				
H 1950 x L 690 x P 285 mm				
Modèle	30 (ss visuel)	31	32	33
Tablette	4	15	18	11
Bacs à bec				
Taille G6	---	28	---	48
Taille G7	---	54	114	---
sans portes				
	1003.01.0013	1003.02.0013	1003.04.0013	1003.03.0013
avec portes				
	1003.01.1013	1003.02.1013	1003.04.1013	1003.03.1013
Tablettes				
L 690 x P 285 mm	2412.00.0305	2412.00.0305	2412.00.0305	2412.00.0305

Armoire de rangement avec Bacs à bec® RasterPlan				
H 1950 x L 950 x P 400 mm				
Modèle	40 (ss visuel)	41 (ss visuel)	42 (ss visuel)	43
Tablette	4	9	6	10
Bacs à bec				
Taille G3	---	---	4	---
Taille G4	---	40	8	20
Taille G5	---	---	6	36
sans portes				
	1004.01.0013	1004.02.0013	1004.03.0013	1004.04.0013
avec portes				
	1004.01.1013	1004.02.1013	1004.03.1013	1004.04.1013
Tablettes				
L 950 x P 400 mm	2414.00.0305	2414.00.0305	2414.00.0305	2414.00.0305



Rangement d'outils

Système d'armoires

Stockage de petites pièces

Ergonomie

Bacs compartimentables

Destinés au rangement de tous types de petites pièces, ces bacs compatibles avec les dimensions courantes de rayonnages sont en polypropylène résistant aux chocs et respectueux de l'environnement. Les séparateurs emboîtables permettent une répartition de l'espace flexible en fonction du volume des objets à ranger.

Détails

- 6 formats de bac en 2 coloris
- Résistent aux températures de -40°C à $+70^{\circ}\text{C}$
- Résistent aux acides et liquides alcalins courants
- Logement précis et solide des séparateurs grâce à une rainure de guidage latérale et une fixation supplémentaire au fond du bac
- Porte-étiquette intégré
- Ecologique, entièrement recyclable



Rainures latérales et au fond du bac pour un maintien parfait des séparateurs

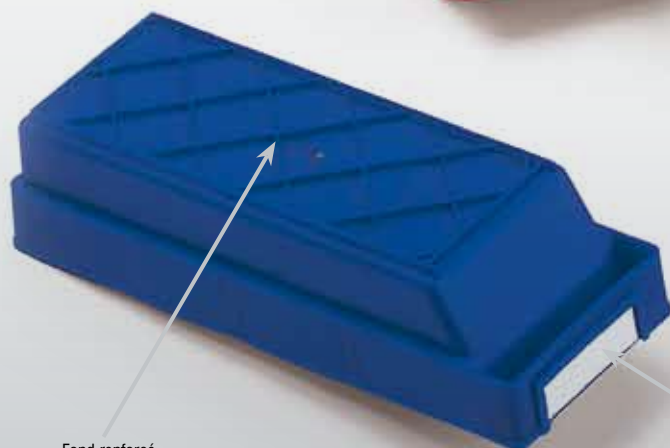

Fond renforcé

Les bacs compartimentables et les séparateurs sont munis de porte-étiquette.

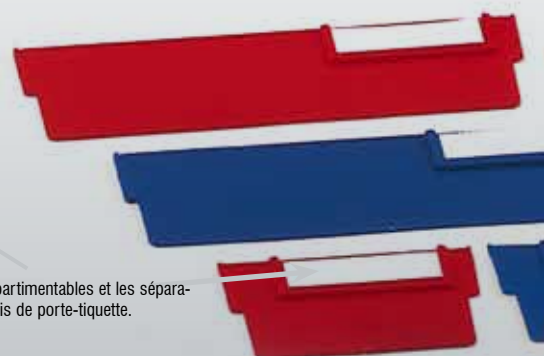



Nb de séparateurs Max. par Bac

Profondeur	300 mm	3 Sép.
	400 mm	4 Sép.
	500 mm	5 Sép.



Rangement d'outils

Système d'armoires

Stockage de petites pièces

Ergonomie

Bacs compartimentables

L x H mm	Prof. mm	Modèle	bleu	rouge
120 x 65	300	310	6630.00.3050	6630.00.3051
	400	410	6631.00.3050	6631.00.3051
	500	510	6632.00.3050	6632.00.3051
240 x 65	300	320	6630.00.3150	6630.00.3151
	400	420	6631.00.3150	6631.00.3151
	500	520	6632.00.3150	6632.00.3151

Accessoires pour Bacs

Séparateurs		
L x H mm	bleu	rouge
120 x 65	6641.00.3050	6641.00.3051
240 x 65	6641.00.3150	6641.00.3151
Étiquettes		
75 x 22	6642.00.4065	

Rayonnages® RasterPlan avec Bacs compartimentables

Éléments de rayonnage emboîtable® RasterPlan entièrement équipés de bacs compartimentables. Les Éléments suivants permettent de créer des travées complètes.

Détails

- Très stable
- Montants coloris bleu gentiane
- Tablettes zinguées
- Montage rapide sans vis ni outils
- Charge 125 kg (uni. répartie)
- Amovible en hauteur au pas de 25 mm
- Label de Qualité GS / RAL-RG614 H44



Glissière pour séparateur



Fond renforcé



Modèle 20



Montants de rayonnage également disponible en :



RAL 7016
gris anthracite

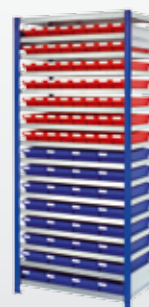
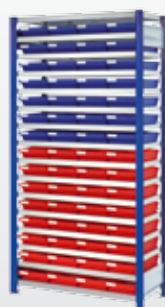

Rayonnages emboîtables® RasterPlan équipés de bacs compartimentables

H 2000 x L 1000 mm

Modèle	20	21	22
Tablettes	16	16	16
Bacs compartimentables L x H mm			
120 x 65	120	---	56
240 x 65	---	60	32
Prof. Bac / Prof. Rayo 300 mm			
Élément Départ	5206.01.4521	5206.02.4521	5206.03.4521
Élément Suivant	5208.01.4521	5208.02.4521	5208.03.4521
Prof. Bac / Prof. Rayo 400 mm			
Élément Départ	5206.01.4621	5206.02.4621	5206.03.4621
Élément Suivant	5208.01.4621	5208.02.4621	5208.03.4621
Prof. Bac / Prof. Rayo 500 mm			
Élément Départ	5206.01.4721	5206.02.4721	5206.03.4721
Élément Suivant	5208.01.4721	5208.02.4721	5208.03.4721

Armoires ® RasterPlan avec Bacs compartimentables

La combinaison d'armoires modulaires et de bacs compartimentables permet de ranger en toute sécurité de nombreuses petites pièces .

Détails

- Construction monobloc en acier soudé
- Revêtement résistant aux chocs et aux rayures
- Coloris gris pastel
- Façades planes
- Angle d'ouverture de 200°
- Tringle de porte d'un seul tenant
- Portes renforcées
- Tablettes zinguées
- Charge 80 kg (uni. répartie)
- Amovible en hauteur au pas de 10mm
- Serrure de sûreté 3 points
- Sur demande clé passe ou clé principale



Les bacs compartimentables sont l'aide indispensable pour le stockage de petites pièces



Fermeture par serrure de sûreté 3 points à poignée tournante.



Modèle 1



Armoires équipées de bacs compartimentables

H 1950 x L 1000 mm

Modèle	1	2	3
Tablettes	16	16	16
Bacs compartimentables L x H mm			
120 x 65	---	64	136
240 x 65	68	36	---
Prof. Bac 300 mm / Prof. Armoire 410 mm			
	1250.07.1013	1250.08.1013	1250.09.1013
Prof. Bac 400 mm / Prof. Armoire 500 mm			
	1251.09.1013	1251.10.1013	1251.11.1013



Rangement d'outils

Système d'armoires

Stockage de petites pièces

Ergonomie

Bacs divisibles

Ces bacs divisibles grand volume se distinguent par leur résistance élevée. Grâce aux différents formats, ces bacs en polypropylène résistant aux chocs offrent de nombreuses possibilités pour le stockage de petites pièces de rechange. Les bacs sont adaptés aux dimensions de rayonnages courants. Combinés avec des rayonnages et/ou des armoires modulaires, ils offrent une multitude de possibilités pour organiser un stock de petites pièces.

Détails

- 9 tailles différentes
- Coloris bleu pigeon
- Résiste aux températures de -40°C à $+70^{\circ}\text{C}$
- Résiste aux acides et liquides alcalins usuels
- Positionnement précis des séparateurs transversaux et longitudinaux grâce aux rainures
- Gerbables
- Ecologiques, entièrement recyclables



Séparateurs longitudinaux

L x H mm	zingué
400 x 105	6645.00.3405
400 x 145	6645.00.3505
500 x 105	6646.00.3405
500 x 145	6646.00.3505
600 x 105	6647.00.3405
600 x 145	6647.00.3505

Pas pour les bacs divisibles L 113 mm

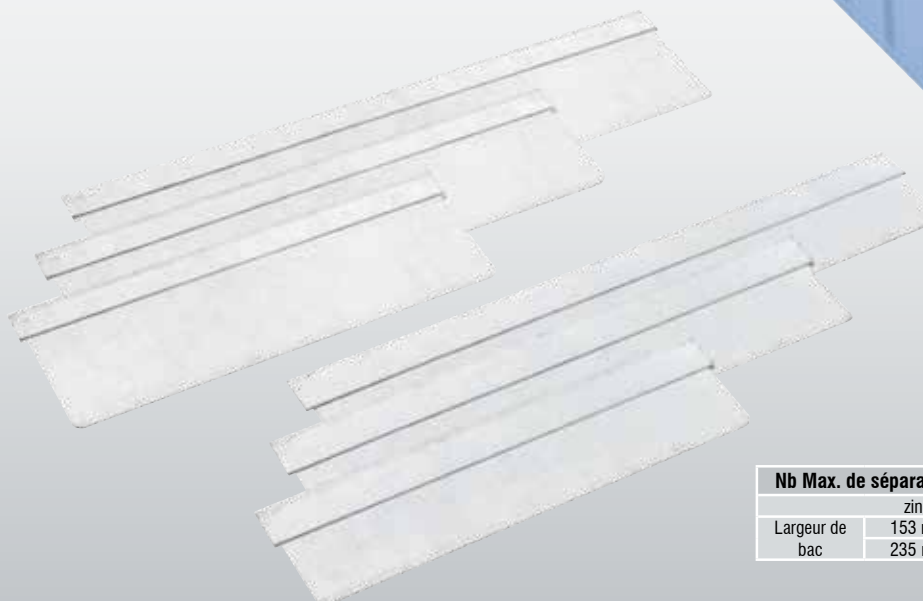

Nb Max. de séparateurs long. par bac

		zingué
Largeur de bac	153 mm	1 pièce
	235 mm	3 pièces





Étiquettes, blanche

Pour Bac largeur mm	
113	6642.00.3365
153	6642.00.3465
235	6642.00.3565



Séparateurs transversaux

L x H mm	translucide
113 x 85	6640.00.3357
153 x 105	6640.00.3457
235 x 145	6640.00.3557

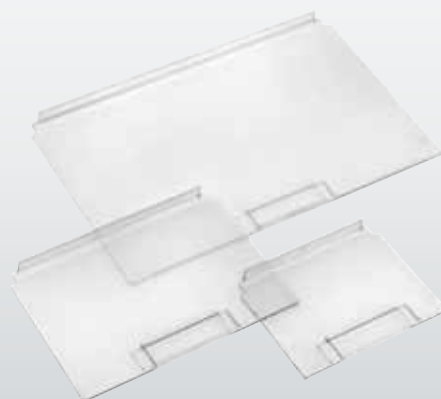

Nb Max. de séparateurs transv. par bac

Profondeur de bac	translucide	
	400 mm	7 Pièces
500 mm	10 Pièces	
600 mm	12 Pièces	

Bacs divisibles			
L x H mm	Profondeur mm	Modèle	
113 x 85	400	4085	6631.00.3344
	500	5085	6632.00.3344
	600	6085	6633.00.3344
153 x 105	400	4105	6631.00.3444
	500	5105	6632.00.3444
	600	6105	6633.00.3444
235 x 145	400	4145	6631.00.3544
	500	5145	6632.00.3544
	600	6145	6633.00.3544

Rayonnages emboîtables ®RasterPlan équipés de bacs divisibles

Eléments de rayonnage emboîtable ®RasterPlan entièrement équipés de bacs divisibles. Les Eléments suivants permettent de créer des travées complètes.

Détails

- Très stable
- Tablettes zinguées
- Charge 125 kg (uni. répartie)
- Amovible en hauteur au pas de 25 mm
- Label de Qualité GS / RAL-RG614 H44



Séparateurs transversaux

L x H mm	translucide
113 x 85	6640.00.3357
153 x 105	6640.00.3457
235 x 145	6640.00.3557



Séparateurs longitudinaux

P x H mm	zingué
400 x 105	6645.00.3405
400 x 145	6645.00.3505
500 x 105	6646.00.3405
500 x 145	6646.00.3505
600 x 105	6647.00.3405
600 x 145	6647.00.3505

Pas pour les bacs L 113 mm



Modèle 33



Montants de rayonnage également disponible en :



RAL 7016
gris anthracite

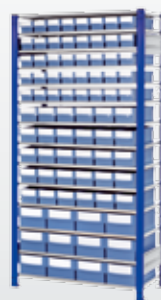

Rayonnages emboîtables ®RasterPlan équipés de bacs divisibles

Modèle	H 2000 x L 1000 mm			
	30	31	32	33
Tablettes	16	13	11	14
Bacs divisibles L x H - mm				
113 x 85	120	----	----	40
153 x 105	----	72	----	30
235 x 145	----	----	40	12
Profondeur de bac / Profondeur de Rayonnage 400 mm				
Élément Départ	5230.01.4621	5230.01.3421	5230.01.2621	5230.01.3821
Élément Suivant	5232.01.4621	5232.01.3421	5232.01.2621	5232.01.3821
Profondeur de bac / Profondeur de Rayonnage 500 mm				
Élément Départ	5230.01.4721	5230.01.3521	5230.01.2721	5230.01.3921
Élément Suivant	5232.01.4721	5232.01.3521	5232.01.2721	5232.01.3921
Profondeur de bac / Profondeur de Rayonnage 600 mm				
Élément Départ	5230.01.4821	5230.01.3621	5230.01.2821	5230.01.4021
Élément Suivant	5232.01.4821	5232.01.3621	5232.01.2821	5232.01.4021

Armoires® RasterPlan équipées de bacs divisibles

La combinaison d'armoires modulaires et de bacs divisibles permet de ranger en toute sécurité de nombreuses petites pièces.

Détails

- Construction monobloc en acier soudé
- Coloris gris pastel
- Tablettes zinguées
- Amovible en hauteur au pas de 10 mm.



Etiquette, blanche

pour Largeur de bac mm	
113	6642.00.3365
153	6642.00.3465
235	6642.00.3565



Fermeture par serrure de sûreté 3 points à poignée tournante.



Modèle 4



Armoires équipées de bacs divisibles

H 1950 x L 1000 x P 500 mm

Modèle	1	2	3	4
Tablettes	13	12	9	12
Bacs divisibles L x H x P - mm				
113 x 85 x 400	112	---	---	40
153 x 105 x 400	---	78	---	30
235 x 145 x 400	---	---	40	12
	1251.05.1013	1251.06.1013	1251.07.1013	1251.08.1013



Rangement d'outils

Système d'armoires

Stockage de petites pièces

Ergonomie

Bacs Norme Europe

Les dimensions de nos bacs gerbables Norme Europe sont compatibles avec les palettes européennes standardisées. Grâce aux dimensions uniformisées, les différents formats sont gerbables entre eux.

Détails

- 12 dimensions en 3 coloris
- Indéformable
- Forte capacité de charge au gerbage
- Nervures de renfort et rebord de gerbage sur pourtour
- Coins renforcés double paroi arrondis
- Résiste aux températures de -40°C à +90°C
- Intérieur lisse facile à nettoyer
- Qualité alimentaire
- Résiste aux acides et aux liquides alcalins courants
- Faible émission de bruit sur convoyeurs et rails à galets
- Conçus pour les engins de manutention, les engins de préhension et les convoyeurs
- Ecologique, entièrement recyclable



Couvercle

300 x 400 mm	6461.00.6958
400 x 600 mm	6461.00.7058



Couvercle avec charnière

400 x 600 mm	6462.00.7058
--------------	--------------



Porte-étiquette en acier

		12" x 240 mm	12.248
--	--	--------------	--------



Couvercle gris

200 x 300 mm	6461.00.6854
300 x 400 mm	6461.00.6954
400 x 600 mm	6461.00.7054
600 x 800 mm	6461.00.7154



Couvercle avec charnière gris

200 x 300 mm	6462.00.6854
300 x 400 mm	6462.00.6954
400 x 600 mm	6462.00.7054



Plateau roulant en ABS

400 x 600 mm	6466.00.7058
--------------	--------------



4 roues pivotantes en Polyamide, Ø 75 mm, Charge 200 kg



Bacs Norme Europe

L x P mm	300 x 200				400 x 300				600 x 400				
Modèle													
Hauteur mm	120	120	180	220	120	180	220	120	180	220	120	180	220
Gris	6474.00.4054	6475.00.4054	6475.00.4154	6475.00.4254	6476.00.4054	6476.00.4154	6476.00.4254	6476.00.4054	6476.00.4154	6476.00.4254	6476.00.4054	6476.00.4154	6476.00.4254
Bleu	6474.00.4050	6475.00.4050	6475.00.4150	6475.00.4250	6476.00.4050	6476.00.4150	6476.00.4250	6476.00.4050	6476.00.4150	6476.00.4250	6476.00.4050	6476.00.4150	6476.00.4250
Rouge	6474.00.4051	6475.00.4051	6475.00.4151	6475.00.4251	6476.00.4051	6476.00.4151	6476.00.4251	6476.00.4051	6476.00.4151	6476.00.4251	6476.00.4051	6476.00.4151	6476.00.4251

Bacs Norme Europe



Dimensions compatibles avec les palettes Europe



Rangement d'outils

Système d'armoires

Stockage de petites pièces

Ergonomie

Bacs Norme Europe						
L x P mm	600 x 400			800 x 600		
Modèle						
Hauteur mm	270	320	420	220	320	
Gris	6476.00.4554	6476.00.4354	6476.00.4454	6477.00.4054	6477.00.4154	
Bleu	6476.00.4550	6476.00.4350	6476.00.4450	6477.00.4050	6477.00.4150	
Rouge	6476.00.4551	6476.00.4351	6476.00.4451	---	---	

Dessertes de Préparation de commandes équipées de bacs Norme Europe

Les dessertes de Préparation de commandes sont devenues des aides indispensables partout où il faut rassembler des pièces stockées à des endroits différents qu'il s'agisse d'outils ou d'articles à préparer pour l'expédition.

Détails

- Construction monobloc en acier soudé
- Revêtement résistant aux chocs et aux rayures
- Coloris bleu gentiane
- Avec 4 tablettes soudées au choix : 4 droites ou 2 droites et 2 inclinées
- Avec 4 roulettes dont 2 fixes et 2 pivotantes à frein conformes EN 1757-3
- Roues à bandage gris non tachant



Modèle 30
2 tablettes droites / 2 tablettes inclinées



Modèle 33



Couvercle

300 x 400 mm	6461.00.6958
400 x 600 mm	6461.00.7058



Couvercle gris

200 x 300 mm	6461.00.6854
300 x 400 mm	6461.00.6954
400 x 600 mm	6461.00.7054
600 x 800 mm	6461.00.7154



Dessertes de Préparation de commandes pour bacs Norme Europe L 600 x P 400 mm

H 1315 x L 860 x P 605 mm

Modèle	30	31	32	33
Tablettes		2 tablettes droites / 2 tablettes inclinées		
Bacs Norme Europe H 120 mm	---	6	4	2
Bacs Norme Europe H 220 mm	---	2	4	6
Coloris bleu gentiane RAL 5010	7702.00.0221	7702.01.0221	7702.02.0221	7702.03.0221



Porte-étiquette en acier

6469.00.0000



Modèle 34
4 tablettes droites



Modèle 36



Couvercle avec charnières

400 x 600 mm 6462.00.7058



Couvercle avec charnières gris

200 x 300 mm 6462.00.6854
300 x 400 mm 6462.00.6954
400 x 600 mm 6462.00.7054



Rangement d'outils

Système d'armoires

Stockage de petites pièces

Ergonomie

Dessertes de Préparation de commandes pour bacs Norme Europe L 600 x P 400 mm				
H 1315 x L 860 x P 605 mm				
Modèle	34	35	36	37
Tablettes			4 tablettes droites	
Bacs Norme Europe H 120 mm	---	6	4	2
Bacs Norme Europe H 220 mm	---	2	4	6
Coloris bleu gentiane RAL 5010	7702.00.0121	7702.01.0121	7702.02.0121	7702.03.0121

Rayonnage ®RasterPlan - Composants au détail

Composants de rayonnage ®RasterPlan pour créer des solutions individuelles..



Rayonnage emboîtable ®RasterPlan - Composants au détail			
	zingué	bleu gentiane	gris anthracite
Montants			
H 2000 mm	---	5407.00.2021	5407.00.2008
Lisses avec sécurité			
P 300 mm	5428.01.0105	5428.01.0121	5428.01.0108
P 400 mm	5428.01.0205	5428.01.0221	5428.01.0208
P 500 mm	5428.01.0305	5428.01.0321	5428.01.0308
P 600 mm	5428.01.0405	5428.01.0421	5428.01.0408
Tablette L 1000 mm			
P 300 mm	5515.00.0105	---	---
P 400 mm	5515.00.0205	---	---
P 500 mm	5515.00.0305	---	---
P 600 mm	5515.00.0405	---	---
Support de tablette (4 pièces)	5470.01.5505	---	---
Croisillon avec 2 tendeurs	5456.00.0000	---	---
Croisillon avec 1 tendeur	5457.01.5000	---	---
Pied (1 par montant)	5470.00.5205	---	---
Cache plastique noir	5404.00.0058	---	---

Rayonnage emboîtable® RasterPlan

Les rayonnages® RasterPlan sont disponibles en 4 profondeurs. Ils se distinguent par leur rapidité de montage. Les montants sont disponibles en bleu gentiane ou en gris anthracite. Les rayonnages sont extensibles à volonté grâce aux éléments suivants.

5 tablettes charge admissible 125 kg (uniformément répartie)
H x L - 2000 x 1000 mm.

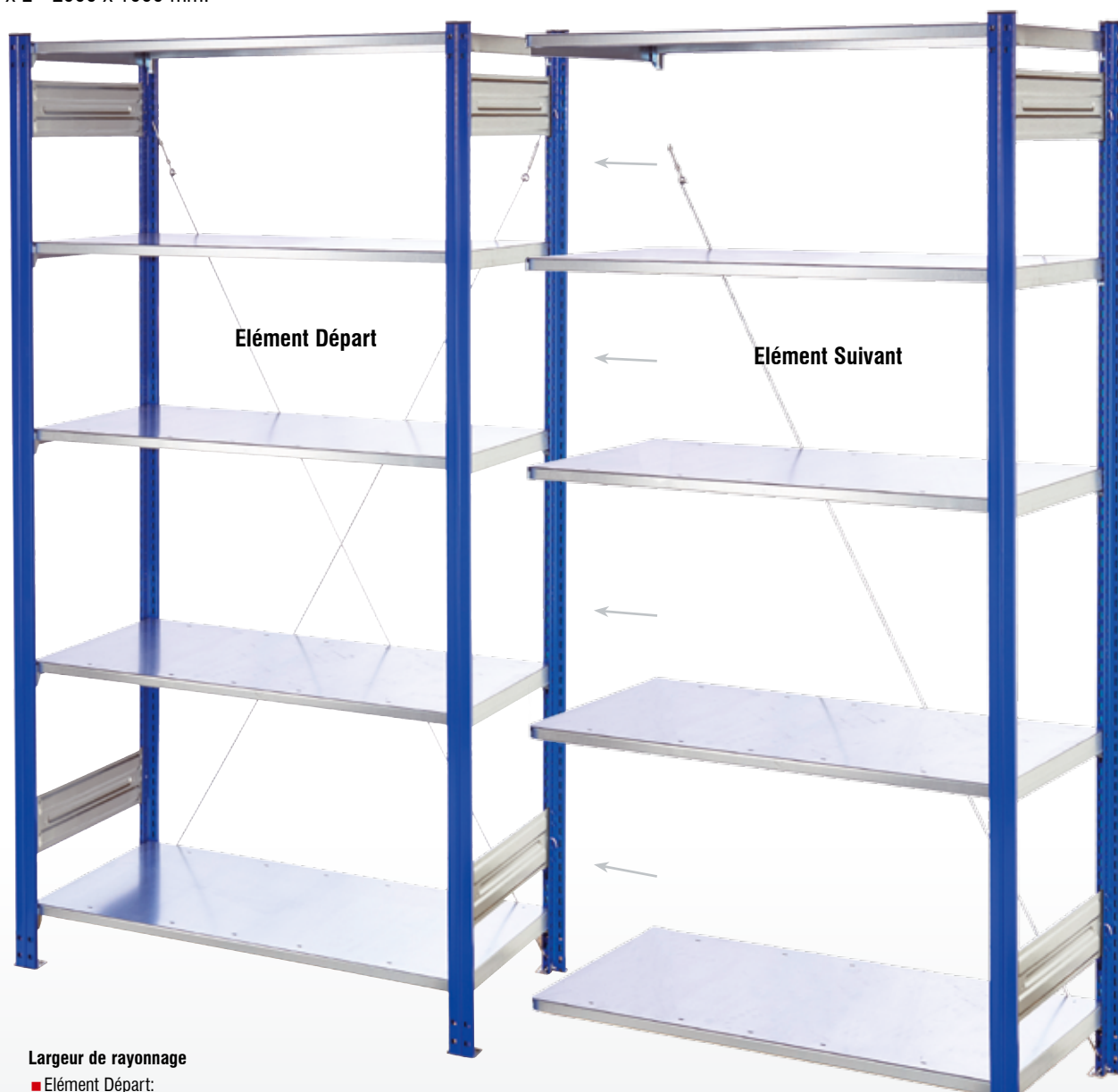

Largeur de rayonnage

- Élément Départ:
Largeur de tablette + 60 mm
- Élément Suivant:
Largeur de tablette + 10 mm

Profondeur de rayonnage

Profondeur de tablette + 35 mm



Montants de rayonnage disponibles en 2 coloris



RAL 5010 bleu gentiane
RAL 7016 gris anthracite



Rayonnage emboîtable® RasterPlan

Montant	bleu gentiane		gris anthracite	
	Élément Départ	Élément Suivant	Élément Départ	Élément Suivant
Profondeur mm				
300	5220.00.0121	5222.00.0121	5220.00.0108	5222.00.0108
400	5220.00.0221	5222.00.0221	5220.00.0208	5222.00.0208
500	5220.00.0321	5222.00.0321	5220.00.0308	5222.00.0308
600	5220.00.0421	5222.00.0421	5220.00.0408	5222.00.0408



Rangement d'outils

Système d'armoires

Stockage de petites pièces

Ergonomie

Tiroirs pour rayonnages ®RasterPlan

Les accessoires augmentent encore les possibilités du rayonnage ®RasterPlan.
Que ce soit le tiroir simple, le bloc 3 tiroirs, les panneaux perforés ou les panneaux à fente, les accessoires aident à l'organisation et au rangement d'outils et de petites pièces dans l'atelier.

Détails

- Tiroirs sur glissières télescopiques à ouverture totale
- Hauteur de tiroir 100 mm
- Charge par tiroir 50 kg (uni. répartie)
- Poignée ergonomique avec porte-étiquette
- Peut-être ajouté ultérieurement
- Revêtement résistant aux chocs et aux rayures
- Coloris gris pastel
- Uniquement pour rayonnages Prof. 500 mm



Tiroir simple



Bloc 3 tiroirs



Nous recommandons l'ajout d'une tablette pour recouvrir le tiroir supérieur

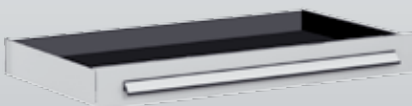

Tiroir seul, L 1000 mm

gris pastel 5010.00.0313



Bloc 3 tiroirs, L 1000 mm

gris pastel 5011.00.0313

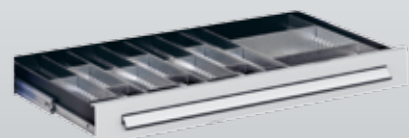

Compartimentage de tiroir

pour Tiroirs H 100 mm 5035.00.0305

Par l'ajout de panneaux latéraux et de fonds, le rayonnage peut servir aussi pour le stockage de petites pièces et d'outils. En les combinant avec les tiroirs on obtient un poste de travail idéal à l'intérieur du rayonnage.

- Montage facile
- Uniquement pour rayonnage Prof. 500 mm

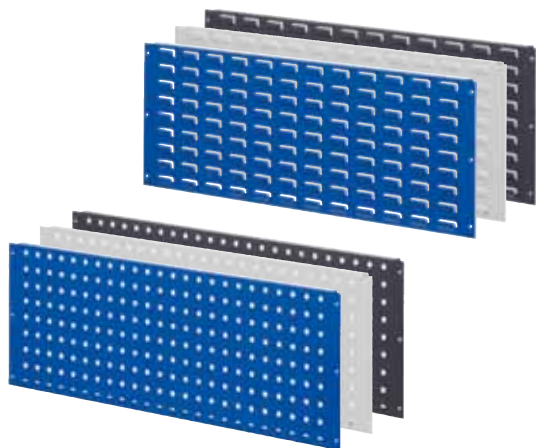

Fond pour rayonnage ®RasterPlan

H 450 x L 1000 mm	Panneau perforé	Panneau à fente
gris pastel	4001.01.1013	4202.01.1013
bleu gentiane	4001.01.1021	4202.01.1021
gris anthracite	4001.01.1008	4202.01.1008

Panneaux ®RasterPlan disponibles en 3 coloris



RAL 7035
gris pastel



RAL 5010
bleu gentiane



RAL 7016
gris anthracite



®RasterPlan



Panneau perforé ®RasterPlan
H 450 x L 1000 mm

Panneau à fente ®RasterPlan
H 450 x L 1000 mm



Rangement d'outils

Système d'armoires

Stockage de petites pièces

Ergonomie

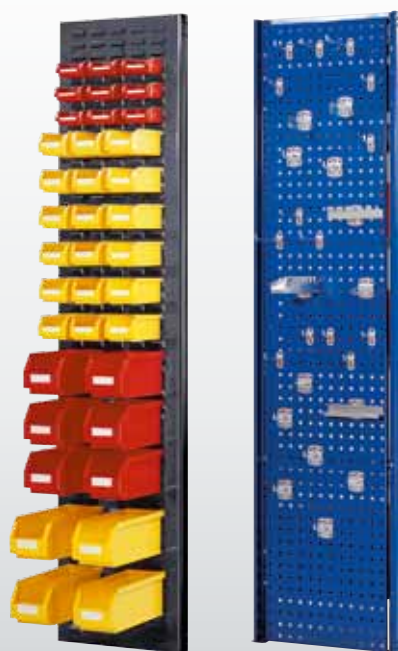

Panneau latéral
1 x Panneau perforé
H 1000 x L 450 mm

Panneau latéral
1 x Panneau à fente
H 1000 x L 450 mm

Panneaux latéraux ®RasterPlan

H x L	Coloris	Panneau perforé	Panneau à fente
1000 x 450 mm	gris pastel	4001.02.1013	4202.02.3013
	bleu gentiane	4001.02.1021	4202.02.3021
	gris anthracite	4001.02.1008	4202.02.3008
	gris pastel	4001.02.2013	4202.02.4013
2000 x 450 mm	bleu gentiane	4001.02.2021	4202.02.4021
	gris anthracite	4001.02.2008	4202.02.4008

Stations de Travail mobiles

La conception modulaire de ces stations de travail mobiles facilite grandement leur montage. La station est composée d'une structure mobile sur laquelle on adapte un panneau perforé ou à fente et un tiroir ou bloc tiroirs. Elle est munie de 2 roues fixes et 2 roues pivotantes à frein conformes EN 1757-3.

Détails

- Revêtement résistant aux chocs et aux rayures
- Montants bleu gentiane / Accessoires gris pastel
- Tiroirs sur glissières télescopiques à ouverture totale
- Charge par tiroir 50 kg (uni. répartie)
- Hauteur de tiroir 100 mm
- Peut être ajouté ultérieurement
- Plateau multiplis épaisseur 35 mm
- Tablette zinguée (Que modèle L = 1000mm)
- Tablette bac
- En standard avec 2 roues fixes et 2 roues pivotantes à frein conforme EN 1757-3
- Roues à bandage gris non tachant

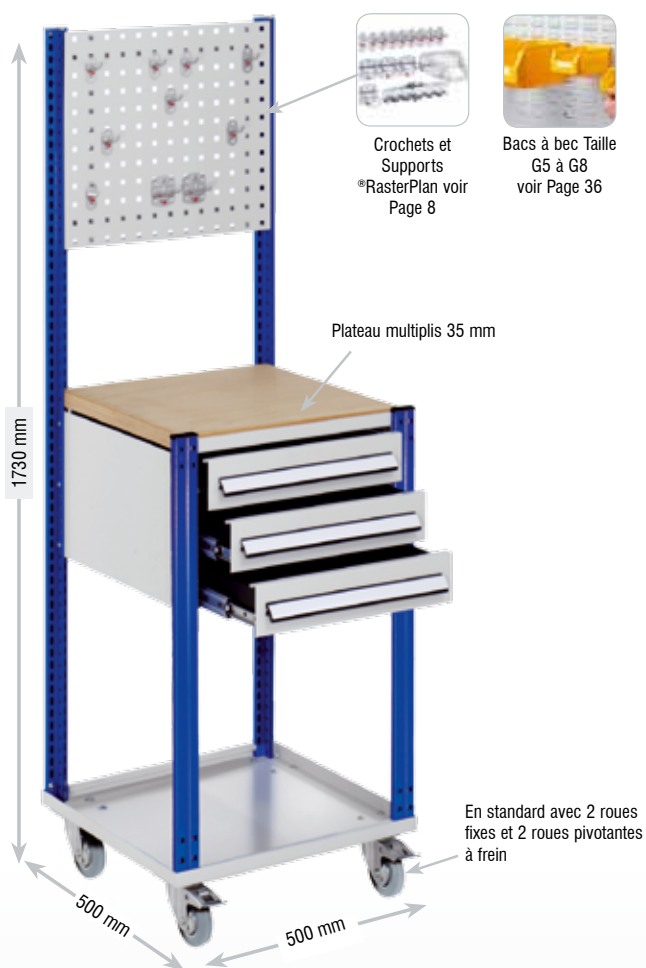

En option: tablette zinguée pour modèles Largeur 1000 mm



Tablette zinguée avec supports		
Pour Largeur	500 mm	1000 mm
	5316.00.0313	5115.01.0305



Tiroir simple		
Pour Largeur	500 mm	1000 mm
	5316.00.0313	5317.00.0313



Bloc 3 tiroirs		
Pour Largeur	500 mm	1000 mm
	5316.00.0413	5317.00.0413

La Station de Travail mobile est flexible et polyvalente. Sa conception modulaire emboîtable permet la création de modèles individualisés très simplement. Que ce soit avec un panneau perforé ou un panneau à fente, que ce soit avec 1 tiroir ou avec au maximum 7 tiroirs, cette Station peut répondre à tout type de besoins.



Postes de Travail mobiles- L 500 x H 1730 x P 500 mm

Tiroirs	Tiroir simple		Bloc 3 tiroirs	
	Panneau perforé	Panneau à fente	Panneau perforé	Panneau à fente
bleu gentiane	5301.00.2116	5303.00.2116	5301.00.2316	5303.00.2316
gris anthracite	5301.00.2124	5303.00.2124	5301.00.2324	5303.00.2324

Rangement d'outils

Système d'armoires

® RasterPlan



Postes de Travail mobiles- L 1000 x H 1730 x P 500 mm

Tiroirs	Tiroir simple		Bloc 3 tiroirs		Bloc 3 tiroirs	
	Panneau perforé	Panneau à fente	Panneau perforé	Panneau à fente	Panneau perforé	Panneau à fente
bleu gentiane	5302.00.2516	5304.00.2516	5302.00.2716	5304.00.2716	5302.01.2716	5304.01.2716
gris anthracite	5302.00.2524	5304.00.2524	5302.00.2724	5304.00.2724	5302.01.2724	5304.01.2724

Stockage de petites pièces

Ergonomie

Caissons pour charges lourdes sans paroi médiane

Les caissons pour charges lourdes combinent tous les avantages des armoires à tiroirs et des rayonnages à tablettes. Charge admissible jusqu'à **1,65 t** (charge uniformément répartie).

Les tiroirs, les tablettes fixes et les tablettes télescopiques peuvent se combiner et peuvent être ajoutés ultérieurement.

Détails

- Construction monobloc en acier soudé avec coins renforcés
- Revêtement résistant aux chocs et aux rayures
- Caisson coloris gris pastel
- Tiroirs sur glissières télescopiques à ouverture totale
- Charge par tiroir 110 kg (uni. répartie)
- 3 Hauteurs de tiroir
- Tiroir peut être ajouté ultérieurement
- Tiroir verrouillable en option
- Tablettes zinguées
- Charge 160 kg ou en option 200kg (uni. répartie)
- Amovibles en hauteur au pas de 25 mm



Modèle 44



Charge admissible jusqu'à 1,65 t

Tiroirs disponibles en 3 coloris



RAL 7035
gris pastel



RAL 5010
bleu gentiane



RAL 7016
gris anthracite

Caisson



RAL 7035
gris pastel



Caissons pour charges lourdes sans paroi médiane				
H 1950 x L1000 x P 600 mm				
Modèle	41	42	43	44
Équipement / Charge admissible				
Tablette L 1000 mm, 160 kg	4	3	3	2
Tiroir H 100 x L 1000 mm, 110 kg	---	---	1	1
Tiroir H 125 x L 1000 mm, 110 kg	---	---	2	2
Tiroir H 175 x L 1000 mm, 110 kg	---	2	---	2
Coloris de Tiroir				
gris pastel	1462.02.0013	1462.04.0013	1462.06.0013	1462.08.0013
bleu gentiane	---	1462.04.0016	1462.06.0016	1462.08.0016
gris anthracite	---	1462.04.0024	1462.06.0024	1462.08.0024

Accessoires pour Caissons charges lourdes sans paroi médiane				
Coloris	gris pastel	bleu gentiane	gris anthracite	zingué
Tiroir Hauteur 100 mm	2987.00.5713	2987.00.5721	2987.00.5708	---
Tiroir Hauteur 125 mm	2987.00.5813	2987.00.5821	2987.00.5808	---
Tiroir Hauteur 175 mm	2987.00.5913	2987.00.5921	2987.00.5908	---
Tablette télescopique	---	---	---	2442.00.0405
Tablette Largeur 1000 mm 160 kg	---	---	---	2441.00.0405
Tablette Largeur 1000 mm 200 kg	---	---	---	2441.00.0505
Verrouillage de tiroir	---	---	---	2987.00.7000



Modèle 41



Modèle 42



Modèle 44



Modèle 43



Rangement d'outils

Système d'armoires

Stockage de petites pièces

Ergonomie

Caissons pour charges lourdes avec paroi médiane

Le Caisson pour charges lourdes avec paroi médiane offre de nouvelles options pour le rangement et le stockage d'outils lourds. Ce Caisson accepte une charge jusqu'à **1,65 t**.

Un ancrage au mur ou au sol est recommandé.

Détails

- Construction monobloc en acier soudé avec coins renforcés
- Revêtement résistant aux chocs et aux rayures
- Caisson coloris gris pastel
- Tiroirs sur glissières télescopiques à ouverture totale
- Charge par tiroir 110 kg (uni. répartie)
- 3 Hauteurs de tiroir
- Tiroir peut être ajouté ultérieurement
- Tiroir verrouillable en option
- Tablettes zinguées
- Charge 80 kg (uni. répartie)
- Amovibles en hauteur au pas de 25 mm



Modèle 53



Charge admissible
jusqu'à **1,65 t**

Tiroirs disponibles en 3 coloris



RAL 7035
gris pastel



RAL 5010
bleu gentiane



RAL 7016
gris anthracite

Caisson



RAL 7035
gris pastel



FERTIGUNGSSTANDORT
DEUTSCHLAND

Caissons pour charges lourdes avec paroi médiane

H 1950 x L 1000 x P 600 mm				
Modèle	51	52	53	54
Équipement / Charge admissible				
Tablette L 500 mm, 80 kg	6	6	6	6
Tiroir H 100 x L 500 mm, 110 kg	---	---	---	4
Tiroir H 125 x L 500 mm, 110 kg	---	---	6	---
Tiroir H 175 x L 500 mm, 110 kg	---	4	---	4
Coloris Tiroirs				
gris pastel	1463.02.0013	1463.04.0013	1463.06.0013	1463.08.0013
bleu gentiane	---	1463.04.0016	1463.06.0016	1463.08.0016
gris anthracite	---	1463.04.0024	1463.06.0024	1463.08.0024

Accessoires pour Caissons charges lourdes avec paroi médiane

Coloris	gris pastel	bleu gentiane	gris anthracite	zingué
Tiroir Hauteur 100 mm	2985.00.5713	2985.00.5721	2985.00.5708	---
Tiroir Hauteur 125 mm	2985.00.5813	2985.00.5821	2985.00.5808	---
Tiroir Hauteur 175 mm	2985.00.5913	2985.00.5921	2985.00.5908	---
Tablette télescopique	---	---	---	2465.00.0405
Tablette Largeur 500 mm 80 kg gauche	---	---	---	2464.00.6605
Tablette Largeur 500 mm 80 kg droite	---	---	---	2464.00.6805
Verrouillage de tiroir par côté	---	---	---	2987.00.7000



Modèle 51



Modèle 52



Modèle 53



Modèle 54



Rangement d'outils

Système d'armoires

Stockage de petites pièces

Ergonomie

Système d'armoires ErgoPlus®



ErgoPlus®

Armoires vides

H 1950 x L 1000 mm

Modèle	Serie 400 / P 410 mm	Serie 500 / P 500 mm
Portes pleines		
gris pastel	1250.00.1013	1251.00.1013
bleu gentiane	1250.00.1016	1251.00.1016
gris anthracite	1250.00.1024	1251.00.1024
Portes vitrées		
gris pastel	1250.00.5013	1251.00.5013
bleu gentiane	1250.00.5016	1251.00.5016
gris anthracite	1250.00.5024	1251.00.5024

Portes vitrées disponibles en 3 coloris



RAL 7035
gris pastel



RAL 5010
bleu gentiane



RAL 7016
gris anthracite

Caisson



RAL 7035
gris pastel



Coffre pour Armoires Série 500

Ajout ultérieur possible.

Avec 2 portes fermant indépendamment au moyen d'une serrure de sûreté à cylindre..

Hauteur 380 mm, Porte hauteur utile H 335 mm (hauteur de classeur)

Amovible en hauteur au pas de 10 mm

gris pastel	2440.00.7513
bleu gentiane	2440.00.7516
gris anthracite	2440.00.7524

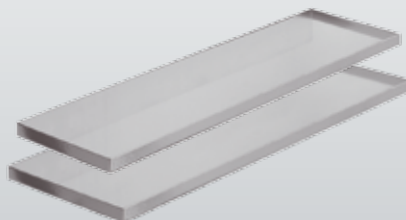

Tablette L 1000 mm, zinguée

Pour Modèle P=410 mm	2439.00.0305
Pour Modèle P=500 mm	2440.00.0305



Clé passe et clé principale

Clé principale, petite serrure	9805.00.0003
Clé principale, grande serrure	9805.00.0005
Clé passe	9805.00.0004

Ces armoires Série 400 présentent une qualité de finition élevée et sont de conception modulaire. Les portes affleurantes et les façades planes ainsi que les portes vitrées créent un design moderne et plaisant. Ces armoires sont idéales pour une utilisation professionnelle dans les bureaux, les magasins, les entreprises et les ateliers.

Détails

- Construction monobloc en acier soudé
- Revêtement résistant aux chocs et aux rayures
- Caisson coloris gris pastel
- Façades planes
- Angle d'ouverture des portes 200°
- Tringle de porte d'un seul tenant
- Portes renforcées
- Portes vitrées
- Tablettes zinguées
- Charge 80 kg (uni. répartie)
- Amovible en hauteur au pas de 10 mm
- Serrure de sûreté 3 points
- Sur demande clé passe et clé principale



Portes pleines



Portes vitrées



ErgoPlus®

Système d'armoires Serie 400	
H 1950 x L 1000 x P 410 mm	
Tablette	4
Portes pleines	
gris pastel	1250.01.1013
bleu gentiane	1250.01.1016
gris anthracite	1250.01.1024
Portes vitrées	
gris pastel	1250.01.5013
bleu gentiane	1250.01.5016
gris anthracite	1250.01.5024
Tablette	
L 1000 x P 410 mm	2439.00.0305



Rangement d'outils

Système d'armoires

Stockage de petites pièces

Ergonomie

Système d'armoires ErgoPlus® Série 500

Les armoires modulaires de la Série 500 présentent aussi une qualité de finition élevée et une conception modulaire tout en offrant encore plus de possibilités d'aménagement pour des produits de nettoyage, des documents ou des vêtements,... grâce à leur profondeur plus importante.

Les portes affleurantes avec leurs façades planes ainsi que les portes vitrées créent un design moderne et plaisant et rendent ces armoires idéales pour les bureaux, les magasins, les entreprises et les ateliers.

Détails

- Construction monobloc en acier soudé
- Revêtement résistant aux chocs et aux rayures
- Caisson coloris gris pastel
- Façades planes
- Angle d'ouverture des portes 200°
- Tringle de porte d'un seul tenant
- Portes renforcées
- Portes vitrées
- Tablettes zinguées
- Charge 80 kg (uni. répartie)
- Amovible en hauteur au pas de 10 mm
- Serrure de sûreté 3 points
- Sur demande clé passe et clé principale



Portes vitrées



Portes pleines



Coffre pour Armoires Série 500

Ajout ultérieur possible.
Avec 2 portes fermant indépendamment au moyen d'une serrure de sûreté à cylindre..
Hauteur 380 mm, Porte hauteur utile H 335 mm (hauteur de classeur)
Amovible en hauteur au pas de 10 mm

gris pastel	2440.00.7513
bleu gentiane	2440.00.7516
gris anthracite	2440.00.7524

Système d'armoires Série 500

H 1950 x L 1000 x P 500 mm		
Modèle	1	2
Tablette	4	3
Coffre	---	1
Portes pleines		
gris pastel	1251.01.1013	1251.04.1013
bleu gentiane	1251.01.1016	1251.04.1016
gris anthracite	1251.01.1024	1251.04.1024
Portes vitrées		
gris pastel	1251.01.5013	1251.04.5013
bleu gentiane	1251.01.5016	1251.04.5016
gris anthracite	1251.01.5024	1251.04.5024
Tablette		
L 1000 x P 500 mm	2440.00.0305	



Portes vitrées disponibles en 3 coloris



RAL 7035
gris pastel



RAL 5010
bleu gentiane



RAL 7016
gris anthracite

Caisson



RAL 7035
gris pastel



Modèle 1



Modèle 2

Rangement d'outils

Système d'armoires

Stockage de petites pièces

Ergonomie

ErgoPlus®



Armoire de nettoyage ErgoPlus®



Armoire de nettoyage

ErgoPlus®



Portes disponibles en 3 coloris



Caisson



Armoire de nettoyage	
H 1950 x L 1000 x P 500 mm	
Tablettes amovibles	4
Portes pleines	
gris pastel	1251.02.1013
bleu gentiane	1251.02.1016
gris anthracite	1251.02.1024
Portes vitrées	
gris pastel	1251.02.5013
bleu gentiane	1251.02.5016
gris anthracite	1251.02.5024



Au choix : Portes pleines ou Portes vitrées



Les armoires de nettoyage comprennent de série des supports®RasterPlan pour balais, serviettes,...



Armoire/Vestiaire

ErgoPlus®



Portes disponibles en 3 coloris



RAL 7035
gris pastel



RAL 5010
bleu gentiane



RAL 7016
gris anthracite

Caisson



RAL 7035
gris pastel

Armoire/Vestiaire	
H 1950 x L 1000 x P 500 mm	
Tablettes amovibles	3
Portes pleines	
gris pastel	1251.03.1013
bleu gentiane	1251.03.1016
gris anthracite	1251.03.1024
Portes vitrées	
gris pastel	1251.03.5013
bleu gentiane	1251.03.5016
gris anthracite	1251.03.5024



Au choix : Portes pleines ou Portes vitrées



Tablette à chapeau et tringle porte habits

Armoires à casiers pour objets de valeur ErgoPlus®

La sécurité avant tout. Il y a des endroits dans lesquels on préfère enfermer ses objets de valeur. Avec les armoires à casiers pour objets de valeur ErgoPlus®, ces objets peuvent être entreposés en toute sécurité, que ce soit dans un bureau, à la cafétéria, dans les vestiaires ou dans les clubs de remise en forme. Pour le modèle à poser, un ancrage au mur est recommandé.

Détails

- Construction monbloc en acier soudé
- Revêtement résistant aux chocs et aux rayures
- Caisson coloris gris pastel
- Serrure de sécurité
- Sur demande clé passe et clé principale



ErgoPlus®



La solution parfaite et sûre pour le rangement des téléphones mobiles, appareils photos, porte-monnaies ou tout autre objet de valeur.

Dimensions

Dimensions intérieures mm	H 170 x L 240 x P 225
Dimension utile porte mm	H 155 x L 160

Armoires à cases ErgoPlus® pour objets de valeur

Dimensions mm	H 585 x L 485 x P 250	H 1100 x L 485 x P 250	H 1950 x L 485 x P 250
Modèle	Armoire murale	Armoire murale	Armoire à poser
Nombre de casiers	6	12	22
Casiers bleu gentiane	8501.00.0116	8501.00.0216	8501.00.0316
Casiers gris anthracite	8501.00.0124	8501.00.0224	8501.00.0324

Portes de casiers disponibles en 2 coloris



RAL 5010
bleu gentiane



RAL 7016
gris anthracite

Caisson



RAL 7035
gris pastel

Qu'il s'agisse de tenues de travail, de linges, de courriers ou de listings informatiques, le principe „porte dans la porte“ de nos armoires de distribution et de collecte simplifie grandement le travail. Du libre-service sans horaires fixes de collecte et de distribution et sans frais supplémentaires de personnel.

Détails

- Construction monobloc en acier soudé
- Revêtement résistant aux chocs et aux rayures
- Caisson coloris gris pastel
- Aération par Perforations arrières
- Serrure de sécurité
- Sur demande clé passe et clé principale



ErgoPlus®



Rangement d'outils

Système d'armoires

Stockage de petites pièces

Ergonomie



Armoire distributrice de courrier ErgoPlus®	
H 1850 x L 450 x P 500 mm	
Modèle	Armoire à poser
Nombre de casiers	10
Dimensions intérieures mm	H 165 x L 450 x P 470
Dimension utile porte mm	H 155 x L 290
Casiers bleu gentiane	8503.00.0416
Casiers gris anthracite	8503.00.0424

Portes de casiers disponibles en 2 coloris



RAL 5010
bleu gentiane



RAL 7016
gris anthracite

Caisson



RAL 7035
gris pastel

Armoire distributrice de linge ErgoPlus®	
H 1850 x L 450 x P 500 mm	
Modèle	Armoire à poser
Nombre de casiers	10
Dimensions intérieures mm	H 165 x L 450 x P 470
Dimension utile porte mm	H 155 x L 290
Casiers bleu gentiane	8504.00.0416
Casiers gris anthracite	8504.00.0424

Postes Qualité ErgoPlus®

Ces Postes Qualité sont conçus pour un management de la qualité efficace. Que ce soit pour la fabrication, l'entrée ou la sortie de marchandises, ces Postes sont utiles partout où le travail debout est nécessaire. Composé d'un cadre en acier très robuste servant de passe-câbles et de multiples accessoires permettant d'individualiser le Poste de base.

Détails

- De conception modulaire
- Revêtement résistant aux chocs et aux rayures
- Montants, caisson d'armoire et bandeau gris pastel
- Panneau, façades et portes bleu gentiane
- Tablettes gris pastel
- Plateau bois gris pastel
- Réglage en hauteur au pas de 50 mm
- Tiroirs télescopiques sur glissières



ErgoPlus®

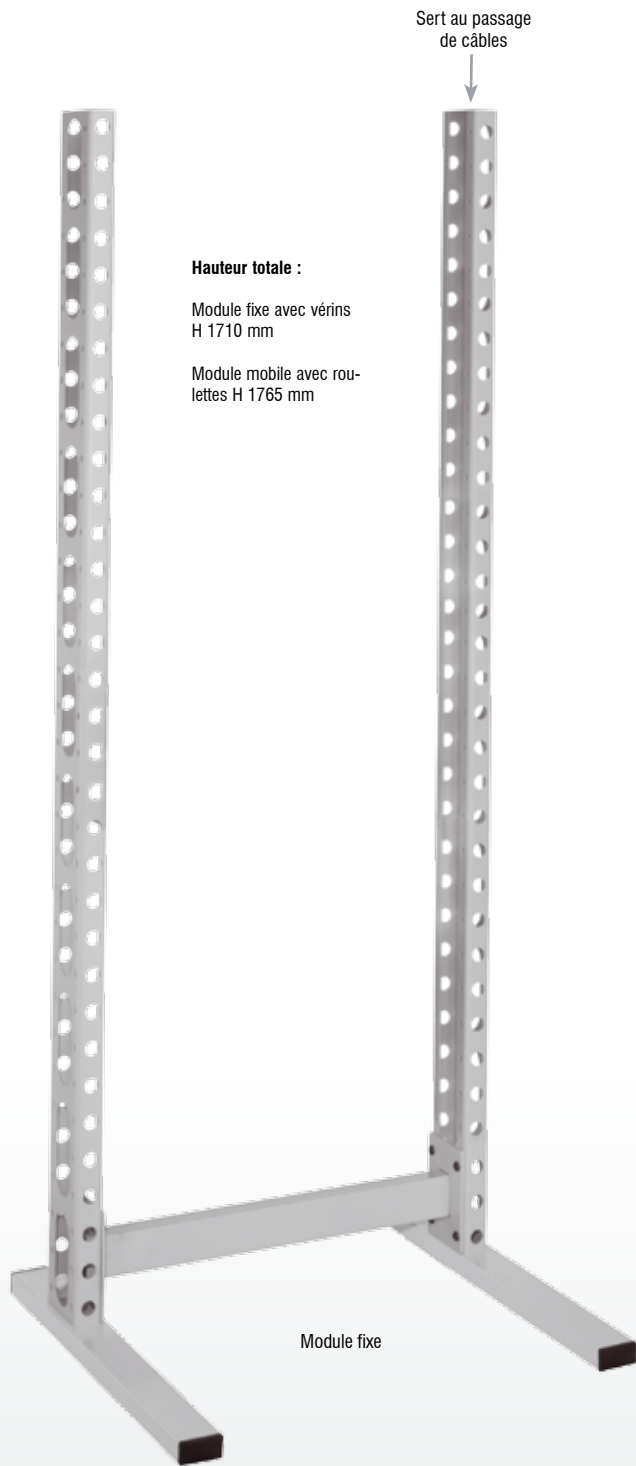

Hauteur totale :

Module fixe avec vérins
H 1710 mm

Module mobile avec rou-
lettes H 1765 mm

Module fixe



Bandeau
d'information



Panneau
d'information



Tiroir



Tiroir à dossiers suspendus



Armoire à clas-
seurs



Support d'unité
centrale



Roulettes pivotantes
avec frein



Vérins de compensation

ErgoPlus®



Rangement d'outils

Système d'armoires

Stockage de petites pièces

Ergonomie

Structure de base pour Poste Qualité ErgoPlus®, étroit	
Module fixe, simple face H 1680 x L 670 mm	7301.00.0013
Module fixe, double face, H 1680 x L 670 mm	7305.00.0013
Module mural, simple face H 1650 x L 670 mm	7303.00.0013
Accessoires pour Poste Qualité ErgoPlus®, étroit	
Tiroir H - 200 mm, étroit	7310.00.1016
Tiroir à dossiers suspendus, H - 400 mm	7310.00.1216
Armoire à classeurs, H - 400 mm, étroit	7310.00.1416
Plateau bois 1050 x 400 mm	7310.00.1913
Tablette 650 x 400 mm	7310.00.1613
Support Unité centrale	7310.00.2015
Panneau d'information H x L - 570 x 570 mm	4001.00.5521
Bandeau d'information L 670 mm	7310.00.3513
Jeu de roulettes (4 dont 2 pivotantes à frein) H 85 mm	7310.00.3100
Vérins 4 pièces, H 30 mm	7310.00.3000

Structure de base pour Poste Qualité ErgoPlus®, large	
Module fixe, simple face H 1680 x L 1070 mm	7302.00.0013
Accessoires pour Poste Qualité ErgoPlus®, large	
Tiroir H - 200 mm, large	7310.00.1116
Plateau bois 1600 x 400 mm	7310.00.1813
Plateau bois 1050 x 400 mm	7310.00.1913
Tablette 1050 x 400 mm	7310.00.1713
Support Unité centrale	7310.00.2015
Panneau d'information H x L - 570 x 970 mm	4001.00.5621
Bandeau d'information L1070 mm	7310.00.3613
Jeu de roulettes (4 dont 2 pivotantes à frein) H 85 mm	7310.00.3100
Vérins 4 pièces, H 30 mm	7310.00.3000

Postes Qualité ErgoPlus®



Modèle 2



Modèle 3

ErgoPlus®



Postes Qualité ErgoPlus® Largeur 670 mm

Equipement de base:	Panneau d'information H 570 x L 570 mm, Tablette L 650 x P 400 mm, Bandeau d'information.			
Modèle	1	2	3	4
Equipement suppl.	Tiroir H x L x P - mm 200 x 570 x 400	Tirior à dossiers suspendus H x L x P - mm 400 x 570 x 400	Armoire à classeurs H x L x P - mm 400 x 570 x 400	Support d'unité centrale Tablette Plateau bois L x P 1050 x 400 mm sans panneau d'information
sur roulettes	7315.00.0116	7315.00.0216	7315.00.0316	7317.00.0716
sur vérins	7301.00.0116	7301.00.0216	7301.00.0316	7301.00.0716
Modèle mural	7303.00.0416	7303.00.0216	7303.00.0316	---



Rangement d'outils

Système d'armoires

Stockage de petites pièces

Ergonomie



Modèle 6



Modèle 7



Postes Qualité ErgoPlus® Largeur 1070 mm

Equipement de base:	Panneau d'information H 570 x L 970 mm, Tablette L 1050 x P 400 mm, Bandeau d'information.		
Modèle	5	6	7
Equipement suppl.	---	Plateau bois B x P - mm 1600 x 400	Tiroir H x L x P - mm 200 x 970 x 400
sur roulettes	7316.00.0116	7316.00.0316	7316.00.0216
sur vérins	7302.00.0116	7302.00.0316	7302.00.0216

Assis-Debout ErgoPlus®

Les Assis-Debout ErgoPlus® contribuent à la santé et par conséquent à la performance et à la productivité de vos employés. Ces sièges servent à tous ceux qui doivent rester à leur Poste de Travail ou devant leur machine et qui n'ont pas à se déplacer régulièrement.

Ils soulagent les jambes, les muscles du dos et la colonne vertébrale, en particulier lors de travaux effectués en position debout. Ils préviennent les problèmes de circulation du sang, les problèmes de concentration ou les hernies discales.

Les sièges Assis-Debout ErgoPlus® sont recommandés par la médecine du travail et servent à la rééducation dans les cliniques orthopédiques.

Détails

- Construction robuste grâce au châssis en acier
- Assise et dossier en hêtre multiplis formé
- Rembourrage en mousse multi-couches permettant la circulation de l'air.
- Housses thermoactives, résistantes et décoratives en vinyl, en tissu ou en bois
- Assis et dossier réglable en hauteur en continu
- Réglable en hauteur de 550 à 900 mm
- Repliable

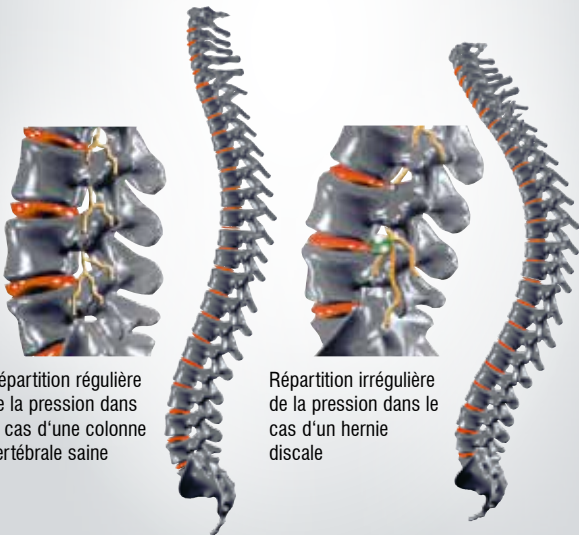

Assise rabattable



Assise et dossier réglable en continu



Construction solide grâce au châssis en acier



FERTIGUNGSSTANDORT
DEUTSCHLAND



Bois, hêtre



Skai noir



Tissu, gris foncé



Tissu, bleu foncé



Tissu, gris clair

Assis-Debout ErgoPlus®					
Coloris châssis	Revêtement				
	Hêtre	Skai noir	Tissu gris foncé	Tissu bleu foncé	Tissu gris clair
gris pastel	8101.00.1413	8101.00.1013	8101.00.1113	8101.00.1213	8101.00.1313
noir foncé	8101.00.1415	8101.00.1015	8101.00.1115	8101.00.1215	8101.00.1315
rouge trafic	8101.00.1414	8101.00.1014	8101.00.1114	8101.00.1214	8101.00.1314
alu	8101.00.1401	8101.00.1001	8101.00.1101	8101.00.1201	8101.00.1301

Assis-Debout ErgoPlus® 3000

Les sièges Assis-Debout ErgoPlus® 3000 avec le label de Qualité GS allient design moderne avec fonction ergonomique pour le confort des personnes au travail et contribue à améliorer les performances des employés et leur productivité. Ces sièges Assis-Debout ergonomiques sont conçus pour les employés qui doivent rester à leur Poste de Travail ou devant leur machine.

Ils soulagent les jambes, les muscles du dos et la colonne vertébrale, en particulier lors de travaux effectués en position debout. Ils préviennent les problèmes de circulation du sang, les problèmes de concentration ou les hernies discales.

Les sièges Assis-Debout ErgoPlus® sont recommandés par la médecine du travail et servent à la rééducation dans les cliniques orthopédiques.

Détails

- Label de Qualité GS
- Construction robuste grâce au châssis en acier
- Assise et dossier en hêtre multiplis formé
- Rembourrage en mousse multi-couches permettant la circulation de l'air.
- Housses thermoactives, résistantes et décoratives en vinyl, en tissu ou en bois
- Assis et dossier réglable en hauteur en continu
- Réglable en hauteur de 600 à 900 mm
- En option : repose-pied amovible



Répartition régulière de la pression dans le cas d'une colonne vertébrale saine

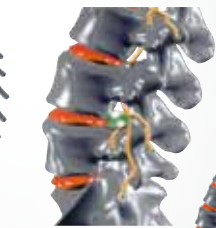

Répartition irrégulière de la pression dans le cas d'un hernie discale



1



2



Assise et dossier réglable en hauteur en continu par mollette plastique



Repose-pied en option. Sert à soulager les jambes



Vérin avec vis de nivellement. Sert à la parfaite stabilité du siège Assis-Debout.





Skai noir



Tissu bleu



Tissu beige / marron



Tissu gris clair



Revêtement Techno

Assis-Debout ErgoPlus® 3000					
	Revêtement				
Coloris Châssis	Skai noir	Tissu bleu	Tissu beige / marron	Tissu gris clair	Revêtement Techno
gris aluminium	8201.00.3020	8201.00.3220	8201.00.3420	8201.00.3120	8201.00.3320
noir foncé	8201.00.3015	8201.00.3215	8201.00.3415	8201.00.3115	8201.00.3315
Repose pied, noir	8215.00.0015				

Tapis de sol ErgoPlus®

Le point fort de ces tapis de sol est la structure de la face supérieure formée de bandes extra-larges. Combinés avec les bandes soudées sur la face inférieure et la surface adhérente, ces tapis antidérapants assurent une bonne ergonomie pour tous les travaux effectués debout. La saleté, les copeaux et les liquides passent à travers les interstices, ce qui permet de marcher sur une surface propre et sûre. Convient également pour les zones humides comme les saunas, les douches ou les vestiaires.

Détails

- En PVC souple entièrement élastique (rouge, bleu) ou en PVC 100% recyclé (noir)
- Résistant aux températures de -5°C à $+60^{\circ}\text{C}$
- Confort de marche et très bonne tenue en raison des bandes supérieures particulièrement larges
- Bandes supérieures 5 x 21 mm
- Bandes inférieures 7 x 8,6 mm
- Largeur des interstices 8,5 mm
- Epaisseur totale 11 mm
- Interstices entre bandes inférieures 40 mm

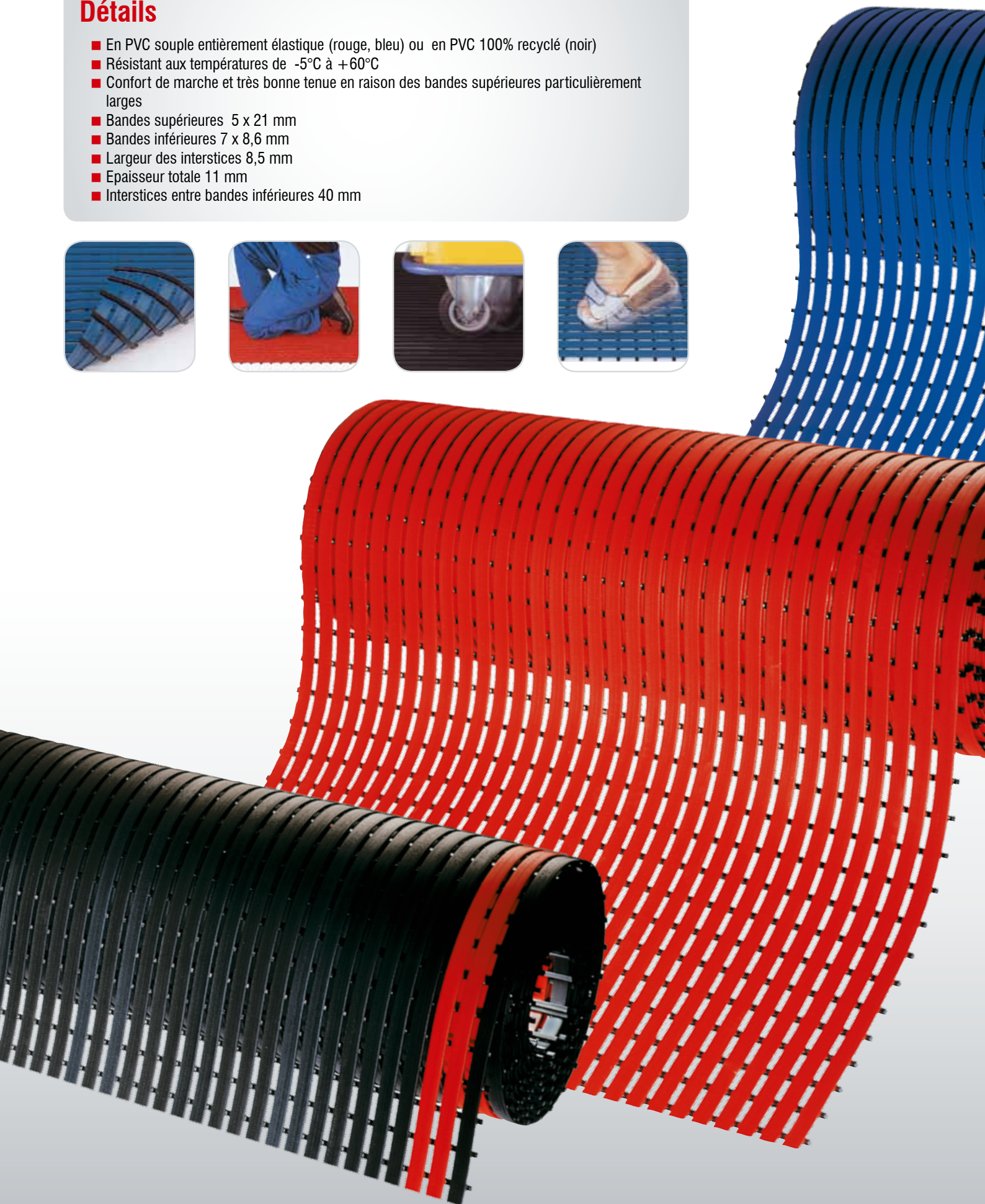



ErgoPlus®



Rangement d'outils

Système d'armoires

Stockage de petites pièces

Ergonomie

Tapis de sol ErgoPlus®		
En PVC souple élastique		
Coloris:	rouge	bleu
Largeur (mm)	Mètre linéaire	
600	8406.00.0173	8406.00.0171
800	8408.00.0173	8408.00.0171
1000	8410.00.0173	8410.00.0171
1200	8412.00.0173	8412.00.0171
Largeur (mm)	Rouleau 5 mètres	
600	8406.00.0573	8406.00.0571
800	8408.00.0573	8408.00.0571
1000	8410.00.0573	8410.00.0571
1200	8412.00.0573	8412.00.0571
Largeur (mm)	Rouleau 10 mètres	
600	8406.00.1073	8406.00.1071
800	8408.00.1073	8408.00.1071
1000	8410.00.1073	8410.00.1071
1200	8412.00.1073	8412.00.1071

Tapis de sol ErgoPlus®	
En PVC souple élastique 100% recyclé	
Coloris:	noir avec 2 bandes rouges
Largeur (mm)	Mètre linéaire
600	8406.00.0170
800	8408.00.0170
1000	8410.00.0170
1200	8412.00.0170
Largeur (mm)	Rouleau 5 mètres
600	8406.00.0570
800	8408.00.0570
1000	8410.00.0570
1200	8412.00.0570
Largeur (mm)	Rouleau 10 mètres
600	8406.00.1070
800	8408.00.1070
1000	8410.00.1070
1200	8412.00.1070



KAPPES FRANCE
Technoparc - Espace Cristal
22, Rue Gustave Eiffel
F - 78300 POISSY
Tel : 01 85 08 19 49
Email : commercial@kappes-france.fr
Web : www.kappes-france.fr

